

PHOTOGRAPH OF BEARER
صورة حامل الجواز الشخصية
מגונית נושא התעודת

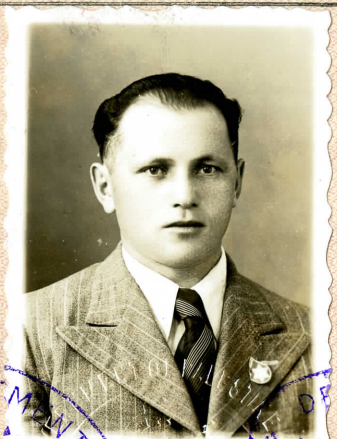

WIFE
الزوجة
דאזיקה
FEMME

(PHOTO)
محل لصق الصورة الشخصية
מקום התמונה

DEPARTMENT OF
MIGRATION
JERUSALEM

DEPARTMENT OF
MIGRATION
JERUSALEM

Handwritten signature in blue ink on a red striped background.

SIGNATURE
OF WIFE
SIGNATURE
DE SA FEMME

توقيع الزوجة
החתימה האשה

PASSPORT

COUNTRIES FOR WHICH THIS PASSPORT IS VALID.

הארצות שבהן יעיל זה לפספורט זה תקף

הארצות שבהן יעיל זה לפספורט זה תקף

PAYS POUR LESQUELS CE PASSEPORT EST VALABLE.

Syria, Egypt, & Trans-Jordan —

The validity of this Passport expires :

ינתי העיל זה לפספורט זה תקף

תקפו של פספורט זה יתם ביום

Ce passeport expire le :

On the 6th November 1946

(Nineteen Forty-six)

unless renewed.

אלא אזה חודש

חזק אם חודש

à moins de renouvellement.

Date of issue }
Date }

6. NOV. 1941

תאריך סדור החוזר
האריך מתן הפספורט

JERUSALEM

Place of issue }
Délivré à }

מקום סדור החוזר
מקום מתן הפספורט