

Tabl. 28. Ludność poza rolnictwem według zawodu

Znaki klasyfikacyjne	Działy, gałęzie i rodzaje zawodu r—razem m—mężczyźni k—kobiety	Czynni i bierni										
		Ogółem	Samodzielni (wraz z pomagającymi członkami rodziny)						Najemni			
			razem	zatrudniający siły najemne	nie zatrudniający sił najemnych			razem	pracownicy umysłowi	robotnicy		
					razem	stwierdzona	nie stwierdzona			razem	w tym uczniowie (terminatorzy)	
											<b>Miasta</b>	
80	I. Lecznictwo i profilaktyka	r	2 246	927	84	843	843	—	1 319	946	373	1
		m	912	399	45	354	354	—	513	392	121	—
		k	1 334	528	39	489	489	—	806	554	252	1
802	Zakłady lecznicze i służba sanitarna wszelkich instytucji	r	1 002	3	3	—	—	—	999	648	351	1
		m	359	1	1	—	—	—	358	250	108	—
		k	643	2	2	—	—	—	641	398	243	1
803	Apteki i pracownie analiz lekarskich	r	285	145	61	84	84	—	140	123	17	—
		m	126	71	34	37	37	—	55	46	9	—
		k	159	74	27	47	47	—	85	77	8	—
804	Lekarze wolnopraktykujący	r	361	361	16	345	345	—	—	—	—	—
		m	157	157	7	150	150	—	—	—	—	—
		k	204	204	9	195	195	—	—	—	—	—
805	Felczerzy, pielęgniarci i masażyści wolnopraktykujący	r	202	202	—	202	202	—	—	—	—	—
		m	89	89	—	89	89	—	—	—	—	—
		k	113	113	—	113	113	—	—	—	—	—
R80	Pozostałe rodzaje gałęzi I	r	396	216	4	212	212	—	180	175	5	—
		m	181	81	3	78	78	—	100	96	4	—
		k	215	135	1	134	134	—	80	79	1	—
81	II. Higiena osobista i lokali. Utrzymywanie w porządku placów i ulic. Grzebanie zmarłych	r	2 068	1 358	307	1 051	1 026	25	710	21	689	26
		m	929	561	152	409	392	17	368	12	356	26
		k	1 139	797	155	642	634	8	342	9	333	—
813	Fryzjerstwo i kosmetyka	r	1 070	784	287	497	476	21	286	—	286	26
		m	621	411	141	270	253	17	210	—	210	26
		k	449	373	146	227	223	4	76	—	76	—
814	Pralnie, prasownie i magle	r	704	556	16	540	536	4	148	2	146	—
		m	164	142	10	132	132	—	22	2	20	—
		k	540	414	6	408	404	4	126	—	126	—
R81	Pozostałe rodzaje gałęzi II	r	294	18	4	14	14	—	276	19	257	—
		m	144	8	1	7	7	—	136	10	126	—
		k	150	10	3	7	7	—	140	9	131	—
82	III. Zakłady opieki społecznej	r	193	×	×	×	×	×	193	103	90	—
		m	64	×	×	×	×	×	64	35	29	—
		k	129	×	×	×	×	×	129	68	61	—
9	Dział J. Służba domowa <sup>a</sup>	r	6 031	×	×	×	×	×	6 031	×	6 031	×
		m	340	×	×	×	×	×	340	×	340	×
		k	5 691	×	×	×	×	×	5 691	×	5 691	×
904	Służba domowa zamieszkała u pracodawców	r	5 596	×	×	×	×	×	5 596	×	5 596	×
		m	255	×	×	×	×	×	255	×	255	×
		k	5 341	×	×	×	×	×	5 341	×	5 341	×
912	Służba domowa zamieszkała w mieszkaniach własnych	r	435	×	×	×	×	×	435	×	435	×
		m	85	×	×	×	×	×	85	×	85	×
		k	350	×	×	×	×	×	350	×	350	×

<sup>a</sup> W skład działu wchodzi tylko jedna gałąź o tej samej nazwie.

I płci oraz stanowiska społecznego (c. d.)

Ogółem	Czynni											Znaki klasyfikacyjne	
	Samodzielni					Pomagający członkowie rodziny u samodzielnych			Najemni				
	razem	zatrudniający siły najemne	nie zatrudniający sił najemnych			razem	zatrudniający siły najemne	nie zatrudniający sił najemnych	razem	pracownicy umysłowi	robotnicy		
			razem	stwierdzona	nie stwierdzona						razem		w tym uczniowie (terminatorzy)
i wieś (c. d.)													
1 081	360	26	334	334	—	18	5	13	703	461	242	1	80
579	234	25	209	209	—	9	2	7	336	253	83	—	
502	126	1	125	125	—	9	3	6	367	208	159	1	
544	1	1	—	—	—	—	—	—	543	321	222	1	802
229	1	1	—	—	—	—	—	—	228	157	71	—	
315	—	—	—	—	—	—	—	—	315	164	151	1	
154	53	20	33	33	—	10	4	6	91	76	15	—	803
93	47	19	28	28	—	3	2	1	43	35	8	—	
61	6	1	5	5	—	7	2	5	48	41	7	—	
146	138	4	134	134	—	8	1	7	—	—	—	—	804
91	85	4	81	81	—	6	—	6	—	—	—	—	
55	53	—	53	53	—	2	1	1	—	—	—	—	
64	64	—	64	64	—	—	—	—	—	—	—	—	805
60	60	—	60	60	—	—	—	—	—	—	—	—	
4	4	—	4	4	—	—	—	—	—	—	—	—	
173	104	1	103	103	—	—	—	—	69	64	5	—	R80
106	41	1	40	40	—	—	—	—	65	61	4	—	
67	63	—	63	63	—	—	—	—	4	3	1	—	
919	495	70	425	406	19	65	11	54	359	6	353	26	81
510	226	67	159	144	15	31	7	24	253	6	247	26	
409	269	3	266	262	4	34	4	30	106	—	106	—	
448	218	65	153	138	15	34	9	25	196	—	196	26	813
415	202	64	138	123	15	29	6	23	184	—	184	26	
33	16	1	15	15	—	5	3	2	12	—	12	—	
381	271	4	267	263	4	28	1	27	82	1	81	—	814
23	20	3	17	17	—	—	—	—	3	1	2	—	
358	251	1	250	246	4	28	1	27	79	—	79	—	
90	6	1	5	5	—	3	1	2	81	5	76	—	R81
72	4	—	4	4	—	2	1	1	66	5	61	—	
18	2	1	1	1	—	1	—	1	15	—	15	—	
135	x	x	x	x	x	x	x	x	135	64	71	—	88
41	x	x	x	x	x	x	x	x	41	21	20	—	
94	x	x	x	x	x	x	x	x	94	43	51	—	
5 649	x	x	x	x	x	x	x	x	5 649	x	5 649	x	9
189	x	x	x	x	x	x	x	x	189	x	189	x	
5 460	x	x	x	x	x	x	x	x	5 460	x	5 460	x	
5 377	x	x	x	x	x	x	x	x	5 377	x	5 377	x	904
165	x	x	x	x	x	x	x	x	165	x	165	x	
5 212	x	x	x	x	x	x	x	x	5 212	x	5 212	x	
272	x	x	x	x	x	x	x	x	272	x	272	x	912
24	x	x	x	x	x	x	x	x	24	x	24	x	
248	x	x	x	x	x	x	x	x	248	x	248	x	

a La section ne comprend qu'une seule branche ayant la même dénomination.

Tabl. 28. Ludność poza rolnictwem według zawodu

Znaki klasyfikacyjne	Działy i gałęzie zawodu r—razem m—mężczyźni k—kobiety	Ogółem	Czynni i bierni									
			Samodzielni (wraz z pomagającymi członkami rodziny)					Najemni				
			razem	zatrudniający siły najemne	nie zatrudniający sił najemnych			razem	pracownicy umysłowi	robotnicy		
					razem	samodzielność				razem	w tym uczniowie (terminatorzy)	
Miasta												
x	Dział K. Utrzymujący się bez pracy zarobkowej*	r m k	15 601 7 271 8 330	Stanowisko społeczne nie określone								
n	Dział N. Osoby o zawodzie nie określonym, osoby wykolejone oraz osoby o zawodzie niewiadomym	r m k	8 501 <sup>a</sup> 4 513 <sup>a</sup> 3 988 <sup>a</sup>	—	—	—	—	—	8 284 4 437 3 847	2 397 1 287 1 110	5 887 3 150 2 737	11 11 —
n1	I. Osoby o zawodzie nie określonym i osoby wykolejone	r m k	214 74 140	Stanowisko społeczne nie określone								
n2	II. Osoby o zawodzie niewiadomym	r m k	8 287 <sup>b</sup> 4 439 <sup>b</sup> 3 848 <sup>b</sup>	—	—	—	—	—	8 284 4 437 3 847	2 397 1 287 1 110	5 887 3 150 2 737	11 11 —

a W tej liczbie osób o nie określonym stanowisku społecznym: czynnych i biernych razem 217, mężczyzn 76, kobiet 141; czynnych razem 102, mężczyzn 33, kobiet 69. b W tej liczbie osób o nie określonym stanowisku społecznym: czynnych i biernych razem 3, mężczyźni 2, kobiety 1; czynnych razem 1, mężczyźni 1.

\* Podział według gałęzi i rodzajów działu K. Utrzymujący się bez pracy zarobkowej:

Znaki klasyfikacyjne	Gałęzie i rodzaje zawodu	Czynni i bierni			Czynni		
		razem	mężczyźni	kobiety	razem	mężczyźni	kobiety
x0	I. Emeryci i inwalidzi	4 173	1 942	2 231	1 446	1 042	404
x01	Emeryci i inwalidzi bliżej nie określone	534	178	356	239	65	174
x02	Emeryci państwowi	2 754	1 308	1 446	930	760	170
x04	Inwalidzi wojenni i wojskowi	681	361	320	202	171	31
Rx0	Pozostałe rodzaje gałęzi I	204	95	109	75	46	29
x1	II. Kapitałiści i rentierzy	511	211	300	199	108	98
x2	III. Utrzymujący się z dobroczynności publicznej, nie przebywający w zakładach opieki społecznej	1 402	579	823	833	381	452
x22	Utrzymujący się z zasiłków opieki społecznej	238	93	145	124	48	76
x23	Żebracy	1 164	486	678	709	333	376

(dok. ob. str. 129)

i płci oraz stanowiska społecznego (c. d.)

Ogółem	Czynni												Znaki klasyfikacyjne
	Samodzielni					Pomagający członkowie rodziny u samodzielnych			Najemni				
	razem	zatrudniający siły najemne	nie zatrudniający sił najemnych			razem	zatrudniających siły najemne	nie zatrudniających sił najemnych	razem	pracownicy umysłowi	robotnicy		
			razem	stwierdzona	nie stwierdzona						razem	w tym uczniowie (terminatorzy)	
i wieś (dok.)													
4 306													x
2 837													
1 469													
3 296 <sup>a</sup>	—	—	—	—	—	—	—	—	3 194	1 072	2 122	11	n
2 984 <sup>a</sup>	—	—	—	—	—	—	—	—	2 951	933	2 018	11	
312 <sup>a</sup>	—	—	—	—	—	—	—	—	243	139	104	—	
101													
32													
69													
3 195 <sup>b</sup>	—	—	—	—	—	—	—	—	3 194	1 072	2 122	11	n2
2 952 <sup>b</sup>	—	—	—	—	—	—	—	—	2 951	933	2 018	11	
243 <sup>b</sup>	—	—	—	—	—	—	—	—	243	139	104	—	

a Y compris les personnes dont la situation sociale est indéterminée: personnes actives et passives ensemble 217, hommes 76, femmes 141; personnes actives ensemble 102, hommes 33, femmes 69. b Y compris les personnes dont la situation sociale est indéterminée: personnes actives et passives ensemble 3, hommes 2, femmes 1; personnes actives ensemble 1, hommes 1.

\* Répartition selon les branches et les genres de la section K. Personnes ayant d'autres moyens de subsistance que le travail professionnel: (dok.—fin)

Znaki klasyfikacyjne	Gałęzie i rodzaje zawodu	Czynni i bierni			Czynni		
		razem	mężczyźni	kobiety	razem	mężczyźni	kobiety
x3	IV. Osoby przebywające w więzieniach, szpitalach, zakładach opieki społecznej . . . . .	1 828	1 311	517	1 828	1 311	517
x32	Osoby przebywające w więzieniach . . . . .	915	862	53	915	862	53
x33	Osoby przebywające w szpitalach . . . . .	14	7	7	14	7	7
x34	Osoby przebywające w zakładach opieki społecznej i w specjalnych zakładach wychowawczych . . . . .	899	442	457	899	442	457
x5	V. Osoby biernie zawodowo o nie ustalonej przynależności do osób czynnych . . . . .	7 687	3 228	4 459	x	x	x
x52	Osoby kształcące się nie mieszkające przy rodzinie ani w zakładach opieki społecznej, ani w specjalnych zakładach wychowawczych . . . . .	1 821	1 349	472	x	x	x
x53	Inne osoby biernie zawodowo o nie ustalonej przynależności . . . . .	5 866	1 879	3 987	x	x	x

Tabl. 28. Ludność poza rolnictwem według zawodu

Znaki klasyfikacyjne	Działy, gałęzie i rodzaje zawodu	Kategorie zakładów przemysłowych r — razem m — mężczyźni k — kobiety	Czynni i bierni											
			Ogółem	Samodzielnii (wraz z pomagającymi członkami rodziny)						Najemni				
				razem	zatrudniający siły najemne		nie zatrudniający sił najemnych		razem	pracownicy umysłowi	robotnicy		chałupnicy (wraz z pomagającymi członkami rodziny)	
					razem	w tym 5 i więcej	razem	samodzielnosc			razem	w tym uczniowie (terminatorzy)		
			stwierdzona	nie stwierdzona										
Miasta razem—														
	Ogółem	r	128 708 <sup>a</sup>	57 914	5 728	.	52 186	49 972	2 214	60 639	15 834	44 500	302	305
		m	61 588 <sup>a</sup>	27 102	2 737	.	24 365	23 183	1 182	29 465	7 977	21 356	194	132
		k	67 120 <sup>a</sup>	30 812	2 991	.	27 821	26 789	1 032	31 174	7 857	23 144	108	173
08-00	Dział B. Ogrodnictwo, rybactwo i leśnictwo	r	1 253	931	27	.	904	904	—	322	96	226	—	×
		m	666	489	11	.	478	478	—	177	57	120	—	×
		k	587	442	16	.	426	426	—	145	39	106	—	×
08	I. Ogrodnictwo i pszczelarstwo	r	408	343	17	.	326	326	—	65	—	65	—	×
		m	190	158	7	.	151	151	—	32	—	32	—	×
		k	218	185	10	.	175	175	—	33	—	33	—	×
00	II. Rybactwo	r	602	585	7	.	578	578	—	17	1	16	—	×
		m	339	329	2	.	327	327	—	10	1	9	—	×
		k	263	256	5	.	251	251	—	7	—	7	—	×
00	III. Leśnictwo i łowiectwo	r	243	3	3	.	—	—	—	240	95	145	—	×
		m	137	2	2	.	—	—	—	135	56	79	—	×
		k	106	1	1	.	—	—	—	105	39	66	—	×
1-2	Dział C. Górnictwo i przemysł	r	51 239	28 453	4 056	1 087	24 397	22 510	1 887	22 786	1 267	21 214	265	305
		m	25 591	13 936	1 918	527	12 018	11 003	1 015	11 655	685	10 838	158	132
		k	25 648	14 517	2 138	560	12 379	11 507	872	11 131	582	10 376	107	173
	Zakłady przemysłowe: I—III kategorii	r	1 953	4	4	4	×	×	×	1 949	200	1 749	—	×
		m	901	1	1	1	×	×	×	900	100	800	—	×
		k	1 052	3	3	3	×	×	×	1 049	100	949	—	×
	IV i V „	r	2 581	146	146	146	×	×	×	2 435	183	2 252	2	×
		m	1 203	72	72	72	×	×	×	1 131	91	1 040	2	×
		k	1 378	74	74	74	×	×	×	1 304	92	1 212	—	×
	VI i VII „	r	2 586	774	774	774	×	×	×	1 812	104	1 708	7	×
		m	1 334	374	374	374	×	×	×	960	53	907	6	×
		k	1 252	400	400	400	×	×	×	852	51	801	1	×
	VIII „	r	21 473	15 506	2 212	×	13 294	13 294	×	5 967	367	5 295	195	305
		m	10 947	7 569	1 027	×	6 542	6 542	×	3 378	200	3 046	111	132
		k	10 526	7 937	1 185	×	6 752	6 752	×	2 589	167	2 249	84	173
	niewiadomej „	r	22 646	12 023	920	163	11 103	9 216	1 887	10 623	413	10 210	61	×
		m	11 206	5 920	444	80	5 476	4 461	1 015	5 286	241	5 045	39	×
		k	11 440	6 103	476	83	5 627	4 755	872	5 337	172	5 165	22	×
11-13	II. Hutnictwo oraz przemysł metalowy i maszynowy	r	3 936	3 183	289	35	2 894	2 583	311	753	32	714	21	7
		m	2 188	1 694	144	21	1 550	1 350	200	494	16	474	21	4
		k	1 748	1 489	145	14	1 344	1 233	111	259	16	240	—	3
	w tym zakłady: VIII kategorii	r	2 200	1 799	190	×	1 609	1 609	×	401	16	378	12	7
		m	1 209	934	90	×	844	844	×	275	8	263	12	4
		k	991	865	100	×	765	765	×	126	8	115	—	3
	niewiadomej „	r	1 631	1 354	69	5	1 285	974	311	277	10	267	7	×
		m	917	742	36	3	706	506	200	175	5	170	7	×
		k	714	612	33	2	579	468	111	102	5	97	—	×
123	Kowalstwo	r	1 419	1 237	142	—	1 095	1 043	52	182	—	181	3	1
		m	775	649	65	—	584	554	30	126	—	125	3	1
		k	644	588	77	—	511	489	22	56	—	56	—	—
124	Ślusarstwo	r	1 091	829	84	22	745	552	193	262	—	260	16	2
		m	636	454	46	12	408	275	133	182	—	181	16	1
		k	455	375	38	10	337	277	60	80	—	79	—	1

<sup>a</sup> W tej liczbie osób o nie określonym stanowisku społecznym: czynnych i biernych razem 10 155, mężczyzn 5 021, kobiet 5 134; czynnych razem 3 055, mężczyzn 2 096, kobiet 959.

i płci oraz stanowiska społecznego (c. d.)

Ogółem	Czynni																	Znaki klasyfikacyjne
	Samodzielni						Pomagający członkowie rodziny u samodzielnych					Najemni						
	zatrudniający siły najemne			nie zatrudniający sił najemnych			zatrudniający siły najemne		nie zatrudniający sił najemnych			robotnicy		pomagający członkowie rodziny u chatupników				
	razem	razem	w tym 5 i więcej	razem	stwierdzona	nie stwierdzona	razem	razem	w tym 5 i więcej	razem	pracownicy umysłowi	razem	w tym uczniowie (terminatorzy)	chatupnicy	pomagający członkowie rodziny u chatupników			
Villes ensemble																		
48 247 <sup>a</sup>	16 529	1 422	.	15 107	14 135	972	3 165	384	.	2 781	25 498	6 627	18 744	295	120	71		
34 884 <sup>a</sup>	12 872	1 250	.	11 622	10 840	782	1 554	201	.	1 353	18 362	5 235	13 052	193	70	5		
13 363 <sup>a</sup>	3 657	172	.	3 485	3 295	190	1 611	183	.	1 428	7 136	1 392	5 692	102	50	2		
431	258	7	.	251	251	—	59	2	.	57	114	39	75	—	×	×		
383	238	7	.	231	231	—	39	—	.	39	106	36	70	—	×	×		
48	20	—	—	20	20	—	20	2	.	18	8	3	5	—	×	×		
150	93	5	.	88	88	—	34	2	.	32	23	—	23	—	×	×		
108	74	5	.	69	69	—	14	—	.	14	20	—	20	—	×	×		
42	19	—	—	19	19	—	20	2	.	18	3	—	3	—	×	×		
196	164	1	.	163	163	—	25	—	.	25	7	1	6	—	×	×		
195	163	1	.	162	162	—	25	—	.	25	7	1	6	—	×	×		
1	1	—	—	1	1	—	—	—	.	—	—	—	—	—	×	×		
85	1	1	.	—	—	—	—	—	.	—	84	38	46	—	×	×		
80	1	1	.	—	—	—	—	—	.	—	79	35	44	—	×	×		
5	—	—	—	—	—	—	—	—	.	—	5	3	2	—	×	×		
18 544	7 930	984	261	6 946	6 070	876	1 290	255	59	1 035	9 324	504	8 693	258	120	7		
15 007	6 793	867	246	5 926	5 237	689	841	145	41	696	7 373	462	6 836	157	70	5		
3 537	1 137	117	15	1 020	833	187	449	110	18	339	1 951	42	1 857	101	50	2		
612	1	1	1	×	×	×	—	—	—	×	611	70	541	—	×	×		
467	—	—	—	×	×	×	—	—	—	×	467	60	407	—	×	×		
145	1	1	1	×	×	×	—	—	—	×	144	10	134	—	×	×		
814	33	33	33	×	×	×	3	3	3	×	778	63	715	2	×	×		
646	31	31	31	×	×	×	3	3	3	×	612	56	556	2	×	×		
168	2	2	2	×	×	×	—	—	—	×	166	7	159	—	×	×		
908	183	183	183	×	×	×	43	43	43	×	682	41	641	7	×	×		
806	174	174	174	×	×	×	29	29	29	×	603	37	566	6	×	×		
102	9	9	9	×	×	×	14	14	14	×	79	4	75	1	×	×		
7 783	3 974	537	×	3 437	3 437	×	847	150	×	697	2 962	153	2 682	192	120	7		
6 430	3 442	461	×	2 981	2 981	×	554	74	×	480	2 434	137	2 222	111	70	5		
1 353	532	76	×	456	456	×	293	76	×	217	528	16	460	81	50	2		
8 427	3 739	230	44	3 509	2 633	876	397	59	13	338	4 291	177	4 114	57	×	×		
6 658	3 146	201	41	2 945	2 256	689	255	39	9	216	3 257	172	3 085	38	×	×		
1 769	593	29	3	564	377	187	142	20	4	122	1 034	5	1 029	19	×	×		
1 392	874	71	9	803	651	152	128	10	1	118	390	12	375	21	3	—		
1 365	867	70	9	797	647	150	112	9	1	103	386	12	371	21	3	—		
27	7	1	—	6	4	2	16	1	—	15	4	—	4	—	—	—		
733	421	47	×	374	374	×	94	7	×	87	218	6	209	12	3	—		
717	417	46	×	371	371	×	84	6	×	78	216	6	207	12	3	—		
16	4	1	×	3	3	×	10	1	×	9	2	—	2	—	—	—		
616	445	16	1	429	277	152	34	3	1	31	137	4	133	7	×	×		
605	442	16	1	426	276	150	28	3	1	25	135	4	131	7	×	×		
11	3	—	—	3	1	2	6	—	—	6	2	—	2	—	×	×		
444	287	31	—	256	237	19	62	2	—	60	95	—	94	3	1	—		
434	285	30	—	255	236	19	55	2	—	53	94	—	93	3	1	—		
10	2	1	—	1	1	—	7	—	—	7	1	—	1	—	—	—		
453	278	20	4	258	156	102	23	5	1	18	152	—	151	16	1	—		
447	276	20	4	256	156	100	20	4	1	16	151	—	150	16	1	—		
6	2	—	—	2	—	2	3	1	—	2	1	—	1	—	—	—		

a Y compris les personnes dont la situation sociale est indéterminée: personnes actives et passives ensemble 10 155, hommes 5 021, femmes 5 134; personnes actives ensemble 3 055, hommes 2 096, femmes 959.

Tabl. 28. Ludność poza rolnictwem według zawodu

Znaki klasyfikacyjne	Gałęzie i rodzaje zawodu Kategorie zakładów przemysłowych r—razem m—mężczyźni k—kobiety	Czynni i bierni															
		Ogółem	Samodzielnii (wraz z pomagającymi członkami rodziny)						Najemni								
			razem	zatrudniający siły najemne		nie zatrudniający sił najemnych		razem	pracownicy umysłowi	robotnicy		chałupnicy (wraz z pomagającymi członkami rodziny)					
				razem	w tym 5 i więcej	razem	samodzielnosc			razem	w tym uczniowie (terminatorzy)						
											Miasta						
											razem	stwierdzona	nie stwierdzona	razem	w tym uczniowie (terminatorzy)		
125	Blacharstwo . . . . .	r	576	524	14	—	510	477	33	52	—	52	—	—			
		m	300	271	6	—	265	249	16	29	—	29	—	—			
		k	276	253	8	—	245	228	17	23	—	23	—	—			
137	Zegarmistrzostwo i jubilerstwo	r	313	278	21	—	257	248	9	35	—	31	—	—	4		
		m	174	151	10	—	141	135	6	23	—	21	—	—	2		
		k	139	127	11	—	116	113	3	12	—	10	—	—	2		
R11—13	Pozostałe rodzaje gałęzi II	r	537	315	28	13	287	263	24	222	32	190	2	—			
		m	303	169	17	9	152	137	15	134	16	118	2	—			
		k	234	146	11	4	135	126	9	88	16	72	—	—			
14—15	III. Przemysł chemiczny	r	1 449	268	123	40	145	141	4	1 181	51	1 130	—	—			
		m	624	123	56	17	67	64	3	501	24	477	—	—			
		k	825	145	67	23	78	77	1	680	27	653	—	—			
	w tym zakłady: I—III kategorii	r	4	2	2	2	×	×	×	2	2	—	—	×			
		m	1	—	—	—	×	×	×	1	1	—	—	×			
	k	3	2	2	2	×	×	×	1	1	—	—	×				
	IV i V „	r	1 040	—	—	—	×	×	×	1 040	21	1 019	—	×			
		m	431	—	—	—	×	×	×	431	21	410	—	×			
	k	609	—	—	—	×	×	×	609	—	609	—	×				
	niewiadomej „	r	140	110	40	—	70	66	4	30	—	30	—	×			
m		66	52	17	—	35	32	3	14	—	14	—	×				
k	74	58	23	—	35	34	1	16	—	16	—	×					
146	Produkcja zapalek	r	1 041	—	—	—	—	—	—	1 041	47	994	—	—			
		m	431	—	—	—	—	—	—	431	21	410	—	—			
		k	610	—	—	—	—	—	—	610	26	584	—	—			
R14—16	Pozostałe rodzaje gałęzi III	r	408	268	123	40	145	141	4	140	4	136	—	—			
		m	193	123	56	17	67	64	3	70	3	67	—	—			
		k	215	145	67	23	78	77	1	70	1	69	—	—			
16	IV. Przemysł mineralny	r	736	323	137	70	186	173	13	413	18	395	—	—			
		m	389	163	71	36	92	86	6	226	9	217	—	—			
		k	347	160	66	34	94	87	7	187	9	178	—	—			
	w tym zakłady: VIII kategorii	r	344	158	51	×	107	107	×	186	6	180	—	—			
		m	185	81	28	×	53	53	×	104	2	102	—	—			
k	159	77	23	×	54	54	×	82	4	78	—	—					
niewiadomej „	r	187	110	31	15	79	66	13	77	—	77	—	×				
	m	94	52	13	6	39	33	6	42	—	42	—	×				
	k	93	58	18	9	40	33	7	35	—	35	—	×				
106	Cegielnie . . . . .	r	372	147	78	54	69	69	—	225	4	221	—	—			
		m	195	74	42	28	32	32	—	121	2	119	—	—			
		k	177	73	36	26	37	37	—	104	2	102	—	—			
R16	Pozostałe rodzaje gałęzi IV	r	364	176	59	16	117	104	13	188	14	174	—	—			
		m	194	89	29	8	60	54	6	105	7	98	—	—			
		k	170	87	30	8	57	50	7	83	7	76	—	—			
17—18	V. Przemysł drzewny	r	9 011	3 830	538	225	3 292	3 118	174	5 181	480	4 645	42	56			
		m	4 703	1 965	263	109	1 702	1 579	123	2 738	243	2 464	42	31			
		k	4 308	1 865	275	116	1 590	1 539	51	2 443	237	2 181	—	25			
	Zakłady: I—III kategorii	r	1 627	2	2	2	×	×	×	1 625	100	1 525	—	×			
		m	760	1	1	1	×	×	×	759	51	708	—	×			
	k	867	1	1	1	×	×	×	866	49	817	—	×				
IV i V „	r	987	62	62	62	×	×	×	925	94	831	1	×				
	m	504	30	30	30	×	×	×	474	49	425	1	×				
k	483	32	32	32	×	×	×	451	45	406	—	×					

## i pól oraz stanowiska społecznego (c. d.)

Ogółem	Czynni															Znaki klasyfikacyjne	
	Samodzielni					Pomagający członkowie rodziny u samodzielnych					Najemni						
	razem	zatrudniający siły najemne		nie zatrudniający sił najemnych		razem	zatrudniających siły najemne		nie zatrudniających sił najemnych		razem	pracownicy umysłowi	robotnicy		chałupnicy		pomagający członkowie rodziny u chałupników
		razem	w tym 5 i więcej	razem	stwierdzona		nie stwierdzona	razem	w tym 5 i więcej	razem			w tym uczniowie (cerminatorzy)				
razem (c. d.)																	
173	137	3	—	134	121	13	17	1	—	16	19	—	19	—	—	—	125
172	136	3	—	133	120	13	17	1	—	16	19	—	19	—	—	—	—
I	I	—	—	I	I	—	—	—	—	—	—	—	—	—	—	—	—
116	81	6	—	75	69	6	18	2	—	16	17	—	16	—	I	—	137
111	81	6	—	75	69	6	13	2	—	11	17	—	16	—	I	—	—
5	—	—	—	—	—	—	5	—	—	5	—	—	—	—	—	—	—
206	91	11	5	80	68	12	8	—	—	8	107	12	95	2	—	—	R11-13
201	89	11	5	78	66	12	7	—	—	7	105	12	93	2	—	—	—
5	2	—	—	2	2	—	1	—	—	1	2	—	2	—	—	—	—
488	75	28	8	47	45	2	11	3	—	8	402	21	381	—	—	—	14-15
338	67	27	8	40	38	2	5	1	—	4	266	15	251	—	—	—	—
150	8	1	—	7	7	—	6	2	—	4	136	6	130	—	—	—	—
2	—	—	—	X	X	X	—	—	—	X	2	2	—	—	X	X	—
I	—	—	—	X	X	X	—	—	—	X	I	I	—	—	X	X	—
I	—	—	—	X	X	X	—	—	—	X	I	I	—	—	X	X	—
351	—	—	—	X	X	X	—	—	—	X	351	17	334	—	X	X	—
222	—	—	—	X	X	X	—	—	—	X	222	12	210	—	X	X	—
129	—	—	—	X	X	X	—	—	—	X	129	5	124	—	X	X	—
50	34	9	—	25	23	2	5	2	—	3	11	—	11	—	X	X	—
40	30	9	—	21	19	2	1	—	—	1	9	—	9	—	X	X	—
10	4	—	—	4	4	—	4	2	—	2	2	—	2	—	X	X	—
352	—	—	—	—	—	—	—	—	—	—	352	17	335	—	—	—	146
222	—	—	—	—	—	—	—	—	—	—	222	12	210	—	—	—	—
130	—	—	—	—	—	—	—	—	—	—	130	5	125	—	—	—	—
136	75	28	8	47	45	2	11	3	—	8	50	4	46	—	—	—	R14-15
116	67	27	8	40	38	2	5	1	—	4	44	3	41	—	—	—	—
20	8	1	—	7	7	—	6	2	—	4	6	1	5	—	—	—	—
259	84	33	16	51	46	5	25	15	8	10	150	9	141	—	—	—	16
237	81	31	15	50	45	5	16	10	6	6	140	7	133	—	—	—	—
22	3	2	1	1	1	—	9	5	2	4	10	2	8	—	—	—	—
122	43	13	X	30	30	X	11	6	X	5	68	2	66	—	—	—	—
111	42	12	X	30	30	X	7	3	X	4	62	1	61	—	—	—	—
11	I	I	X	—	—	X	4	3	X	I	6	I	5	—	—	—	—
69	29	8	4	21	16	5	11	6	5	5	29	—	29	—	X	X	—
60	27	7	3	20	15	5	6	4	3	2	27	—	27	—	X	X	—
9	2	1	1	1	1	—	5	2	2	3	2	—	2	—	X	X	—
122	35	19	12	16	16	—	12	11	7	1	75	3	72	—	—	—	166
109	33	18	11	15	15	—	6	6	5	—	70	2	68	—	—	—	—
13	2	1	1	1	1	—	6	5	2	1	5	1	4	—	—	—	—
137	49	14	4	35	30	5	13	4	1	9	75	6	69	—	—	—	R18
128	48	13	4	35	30	5	10	4	1	6	70	5	65	—	—	—	—
9	I	I	—	—	—	—	3	—	—	3	5	I	4	—	—	—	—
3 007	1 011	116	47	895	791	104	157	16	7	141	1 839	161	1 659	42	16	3	17-18
2 841	1 006	115	46	891	788	103	144	15	7	129	1 691	154	1 518	42	16	3	—
166	5	1	1	4	3	1	13	1	—	12	148	7	141	—	—	—	—
482	I	I	I	X	X	X	—	—	—	X	481	32	449	—	X	X	—
388	—	—	—	X	X	X	—	—	—	X	388	29	359	—	X	X	—
94	I	I	I	X	X	X	—	—	—	X	93	3	90	—	X	X	—
312	14	14	14	X	X	X	I	I	I	X	297	32	265	I	X	X	—
284	14	14	14	X	X	X	I	I	I	X	269	31	238	I	X	X	—
28	—	—	—	X	X	X	—	—	—	X	28	I	27	—	X	X	—



Tabl. 28. Ludność poza rolnictwem według zawodu

Znaki klasyfikacyjne	Rodzaje zawodu Kategorie zakładów przemysłowych r—razem m—mężczyźni k—kobiety	Czynni i bierni												
		Ogółem	Samodzielnii (wraz z pomagającymi członkami rodziny)						Najemni					
			razem	zatrudniający siły najemne		nie zatrudniający sił najemnych		razem	pracownicy umysłowi	robotnicy		chataupnicy (wraz z pomagającymi członkami rodziny)		
				razem	w tym 5 i więcej	razem	samodzielność stwierdzona			nie stwierdzona	razem		w tym uczniowie (terminatorzy)	
													<b>Miasta</b>	
	VI i VII kategorii	r	667	129	129	129	×	×	×	538	34	504	1	×
		m	344	61	61	61	×	×	×	283	15	268	1	×
		k	323	68	68	68	×	×	×	255	19	236	—	×
	VIII „	r	2 930	2 014	204	×	1 810	1 810	×	916	62	798	28	56
		m	1 607	1 021	101	×	920	920	×	586	33	522	28	31
		k	1 323	993	103	×	890	890	×	330	29	276	—	25
	niewiadomej „	r	2 800	1 623	141	32	1 482	1 308	174	1 177	190	987	12	×
		m	1 488	852	70	17	782	659	123	636	95	541	12	×
		k	1 312	771	71	15	700	649	51	541	95	446	—	×
171	Przemysł drzewny nie wydzielony	r	2 021	78	3	1	75	74	1	1 943	139	1 800	—	4
		m	969	46	2	1	44	43	1	923	74	848	—	1
		k	1 052	32	1	—	31	31	—	1 020	65	952	—	3
	w tym zakłady: I—III kategorii	r	1 625	1	1	1	×	×	×	1 624	100	1 524	—	×
		m	759	1	1	1	×	×	×	758	51	707	—	×
		k	866	—	—	—	×	×	×	866	49	817	—	×
	niewiadomej „	r	43	34	—	—	34	33	1	9	—	9	—	×
		m	25	20	—	—	20	19	1	5	—	5	—	×
		k	18	14	—	—	14	14	—	4	—	4	—	×
172	Eksploracja lasów	r	907	50	50	50	—	—	—	857	186	671	—	—
		m	456	21	21	21	—	—	—	435	91	344	—	—
		k	451	29	29	29	—	—	—	422	95	327	—	—
174	Tartaki . . . . .	r	1 519	253	97	83	156	153	3	1 266	136	1 130	—	—
		m	782	117	50	44	67	65	2	665	69	596	—	—
		k	737	136	47	39	89	88	1	601	67	534	—	—
	Zakłady: IV i V kategorii . . .	r	590	37	37	37	×	×	×	553	68	485	—	×
		m	300	20	20	20	×	×	×	280	34	246	—	×
		k	290	17	17	17	×	×	×	273	34	239	—	×
	VI i VII „	r	434	26	26	26	×	×	×	408	23	385	—	×
		m	232	12	12	12	×	×	×	220	10	210	—	×
		k	202	14	14	14	×	×	×	188	13	175	—	×
	VIII „	r	381	144	14	×	130	130	×	237	39	198	—	—
		m	185	60	6	×	54	54	×	125	20	105	—	—
		k	196	84	8	×	76	76	×	112	19	93	—	—
	niewiadomej „	r	114	46	20	20	26	23	3	68	6	62	—	×
		m	65	25	12	12	13	11	2	40	5	35	—	×
		k	49	21	8	8	13	12	1	28	1	27	—	×
175	Stolarstwo i wyrób mebli zwykłych	r	3 817	2 866	328	84	2 538	2 389	149	951	4	909	39	38
		m	2 106	1 482	162	41	1 320	1 215	105	624	2	602	39	20
		k	1 711	1 384	166	43	1 218	1 174	44	327	2	307	—	18
	w tym zakłady: VIII kategorii . . .	r	2 011	1 487	156	×	1 331	1 331	×	524	4	482	25	38
		m	1 132	762	77	×	685	685	×	370	2	348	25	20
		k	879	725	79	×	646	646	×	154	2	134	—	18
	niewiadomej „	r	1 557	1 295	88	—	1 207	1 058	149	262	—	262	12	×
		m	846	679	44	—	635	530	105	167	—	167	12	×
		k	711	616	44	—	572	528	44	95	—	95	—	×
178	Kołodziejstwo . . . . .	r	270	253	16	—	237	226	11	17	—	14	1	3
		m	141	128	8	—	120	111	9	13	—	11	1	2
		k	129	125	8	—	117	115	2	4	—	3	—	1
R17—18	Pozostałe rodzaje gałęzi V	r	477	330	44	7	286	276	10	147	15	121	2	11
		m	249	171	20	2	151	145	6	78	7	63	2	8
		k	228	159	24	5	135	131	4	69	8	58	—	3

## i płci oraz stanowiska społecznego (c. d.)

Ogółem	Czynni																Znaki klasy- fikacyjne
	Samodzielni						Pomagający członkowie rodziny u samodzielnych				Najemni						
	razem	zatrudniający siły najemne		nie zatrudniający sił najemnych			razem	zatrudniają- cych siły najemne		nie zatrud- niają- cych sił najem- nych	razem	pracow- nicy umysłowi	robotnicy		cha- łupnicy	poma- gający człon- kowie rodziny u chałup- ników	
		razem	w tym 5 i wię- cej	razem	samodzielność			razem	w tym 5 i wię- cej				razem	w tym uczniowie (ter- minato- rzy)			
			razem	stwier- dzona	nie stwier- dzona												
razem (c. d.)																	
218	25	25	25	×	×	×	6	6	6	×	187	13	174	1	×	×	
204	25	25	25	×	×	×	6	6	6	×	173	11	162	1	×	×	
14	—	—	—	×	×	×	—	—	—	×	14	2	12	—	×	×	
1 035	485	44	×	441	441	×	97	5	×	92	453	20	414	28	16	3	
1 020	482	44	×	438	438	×	93	5	×	88	445	19	407	28	16	3	
15	3	—	×	3	3	×	4	—	×	4	8	1	7	—	—	—	
960	486	32	7	454	350	104	53	4	—	49	421	64	357	12	×	×	
945	485	32	7	453	350	103	44	3	—	41	416	64	352	12	×	×	
15	1	—	—	1	—	1	9	1	—	8	5	—	5	—	×	×	
632	19	1	—	18	17	1	4	—	—	4	609	49	559	—	1	—	
507	19	1	—	18	17	1	2	—	—	2	486	45	440	—	1	—	
125	—	—	—	—	—	—	2	—	—	2	123	4	119	—	—	—	
480	—	—	—	×	×	×	—	—	—	×	480	32	448	—	×	×	
387	—	—	—	×	×	×	—	—	—	×	387	29	358	—	×	×	
93	—	—	—	×	×	×	—	—	—	×	93	3	90	—	×	×	
15	9	—	—	9	8	1	2	—	—	2	4	—	4	—	×	×	
12	9	—	—	9	8	1	—	—	—	—	3	—	3	—	×	×	
3	—	—	—	—	—	—	2	—	—	2	1	—	1	—	×	×	
283	11	11	11	—	—	—	1	1	1	—	271	64	207	—	—	—	
279	10	10	10	—	—	—	1	1	1	—	268	64	204	—	—	—	
4	1	1	1	—	—	—	—	—	—	—	3	—	3	—	—	—	
464	61	21	19	40	38	2	7	1	—	6	396	42	354	—	—	—	
441	58	21	19	37	35	2	7	1	—	6	376	39	337	—	—	—	
23	3	—	—	3	3	—	—	—	—	—	20	3	17	—	—	—	
181	9	9	9	×	×	×	—	—	—	×	172	21	151	—	×	×	
173	9	9	9	×	×	×	—	—	—	×	164	20	144	—	×	×	
8	—	—	—	×	×	×	—	—	—	×	8	1	7	—	×	×	
145	6	6	6	×	×	×	—	—	—	×	139	7	132	—	×	×	
134	6	6	6	×	×	×	—	—	—	×	128	6	122	—	×	×	
11	—	—	—	×	×	×	—	—	—	×	11	1	10	—	×	×	
108	35	2	×	33	33	×	6	1	×	5	67	12	55	—	—	—	
104	32	2	×	30	30	×	6	1	×	5	66	11	55	—	—	—	
4	3	—	×	3	3	×	—	—	×	—	1	1	—	—	—	—	
30	11	4	4	7	5	2	1	—	—	1	18	2	16	—	×	×	
30	11	4	4	7	5	2	1	—	—	1	18	2	16	—	×	×	
—	—	—	—	—	—	—	—	—	—	—	—	—	—	—	×	×	
1 373	762	67	16	695	608	87	115	12	6	103	496	2	481	39	11	2	
1 364	761	67	16	694	608	86	109	12	6	97	494	2	479	39	11	2	
9	1	—	—	1	—	1	6	—	—	6	2	—	2	—	—	—	
743	360	32	×	328	328	×	65	3	×	62	318	2	303	25	11	2	
742	360	32	×	328	328	×	65	3	×	62	317	2	302	25	11	2	
1	—	—	×	—	—	×	—	—	×	—	1	—	1	—	—	—	
565	386	19	—	367	280	87	44	3	—	41	135	—	135	12	×	×	
557	385	19	—	366	280	86	38	3	—	35	134	—	134	12	×	×	
8	1	—	—	1	—	1	6	—	—	6	1	—	1	—	×	×	
87	65	4	—	61	52	9	9	1	—	8	13	—	11	1	2	—	
87	65	4	—	61	52	9	9	1	—	8	13	—	11	1	2	—	
—	—	—	—	—	—	—	—	—	—	—	—	—	—	—	—	—	
168	93	12	1	81	76	5	21	1	—	20	54	4	47	2	2	1	
163	93	12	1	81	76	5	16	—	—	16	54	4	47	2	2	1	
5	—	—	—	—	—	—	5	1	—	4	—	—	—	—	—	—	

R17-18

Tabl. 28. Ludność poza rolnictwem według zawodu

Znaki klasyfikacyjne	Gałęzie i rodzaje zawodu	Kategorie zakładów przemysłowych r — razem m — mężczyźni k — kobiety	Czynni i bierni												
			Ogółem	Samodzielni (wraz z pomagającymi członkami rodziny)						Najemni					
				razem	zatrudniający siły najemne		nie zatrudniający sił najemnych		razem	pracownicy umysłowi	robotnicy		chałupnicy (wraz z pomagającymi członkami rodziny)		
					razem	w tym 5 i więcej	razem	samodzielnosc			razem	w tym uczniowie (terminatorzy)			
											Miasta				
20-21	VII. Przemysł włókienniczy	r	520	373	62	36	311	284	27	147	4	137	—	6	
		m	225	157	29	16	128	115	13	68	2	63	—	3	
		k	295	216	33	20	183	169	14	79	2	74	—	3	
	w tym zakłady: VIII kategorii	r	288	193	21	×	172	172	×	95	2	87	—	6	
		m	125	82	11	×	71	71	×	43	1	39	—	3	
		k	163	111	10	×	101	101	×	52	1	48	—	3	
	niewiadomej „	r	164	146	7	2	139	112	27	18	2	16	—	×	
		m	70	60	3	1	57	44	13	10	1	9	—	×	
		k	94	86	4	1	82	68	14	8	1	7	—	×	
	22	VIII. Przemysł skórzany	r	966	660	42	18	618	571	47	306	3	303	2	—
			m	501	335	24	11	311	286	25	166	2	164	2	—
			k	465	325	18	7	307	285	22	140	1	139	—	—
w tym zakłady: VIII kategorii		r	551	358	12	×	346	346	×	193	3	190	2	—	
		m	289	181	6	×	175	175	×	108	2	106	2	—	
		k	262	177	6	×	171	171	×	85	1	84	—	—	
niewiadomej „		r	328	288	16	4	272	225	47	40	—	40	—	×	
		m	170	146	10	3	136	111	25	24	—	24	—	×	
		k	158	142	6	1	136	114	22	16	—	16	—	×	
222		Garbarnie . . . . .	r	424	194	32	18	162	151	11	230	3	227	—	—
			m	216	103	19	11	84	79	5	113	2	111	—	—
			k	208	91	13	7	78	72	6	117	1	116	—	—
223	Rymarstwo, siodlarstwo i produkcja galanterii skórzanej	r	512	442	10	—	432	396	36	70	—	70	2	—	
		m	272	222	5	—	217	197	20	50	—	50	2	—	
		k	240	220	5	—	215	199	16	20	—	20	—	—	
R 22	Pozostałe rodzaje gałęzi VIII	r	30	24	—	—	24	24	—	6	—	6	—	—	
		m	13	10	—	—	10	10	—	3	—	3	—	—	
		k	17	14	—	—	14	14	—	3	—	3	—	—	
23	IX. Przemysł odzieżowy	r	13 578	10 873	1 611	132	9 262	8 796	466	2 705	3	2 486	169	216	
		m	6 337	4 960	724	54	4 236	4 058	178	1 377	—	1 292	63	85	
		k	7 241	5 913	887	78	5 026	4 738	288	1 328	3	1 194	106	131	
	Zakłady: VI i VII kategorii	r	328	103	103	103	×	×	×	225	—	225	4	×	
		m	147	43	43	43	×	×	×	104	—	104	3	×	
		k	181	60	60	60	×	×	×	121	—	121	1	×	
	VIII „	r	9 121	7 155	1 177	×	5 978	5 978	×	1 966	3	1 747	135	216	
		m	4 374	3 353	529	×	2 824	2 824	×	1 021	—	936	51	85	
		k	4 747	3 802	648	×	3 154	3 154	×	945	3	811	84	131	
	niewiadomej „	r	4 129	3 615	331	29	3 284	2 818	466	514	—	514	30	×	
		m	1 816	1 564	152	11	1 412	1 234	178	252	—	252	9	×	
		k	2 313	2 051	179	18	1 872	1 584	288	262	—	262	21	×	
231	Przemysł odzieżowy nie wydzielony	r	53	39	4	—	35	28	7	14	—	13	1	1	
		m	17	10	2	—	8	7	1	7	—	7	—	—	
		k	36	29	2	—	27	21	6	7	—	6	1	1	
232	Krawiectwo . . . . .	r	5 948	4 350	905	123	3 445	3 181	264	1 598	3	1 490	133	105	
		m	2 390	1 703	391	52	1 312	1 229	83	687	—	651	36	36	
		k	3 558	2 647	514	71	2 133	1 952	181	911	3	839	97	69	
	Zakłady: VI i VII kategorii	r	314	94	94	94	×	×	×	220	—	220	4	×	
		m	143	41	41	41	×	×	×	102	—	102	3	×	
		k	171	53	53	53	×	×	×	118	—	118	1	×	
	VIII „	r	3 834	2 729	611	×	2 118	2 118	×	1 105	3	997	106	105	
		m	1 590	1 115	256	×	859	859	×	475	—	439	30	36	
		k	2 244	1 614	355	×	1 259	1 259	×	630	3	558	76	69	

## i płci oraz stanowiska społecznego (c. d.)

Ogółem	Samodzielni										Czynni			Najemni				Znaki klasyfikacyjne
	razem	zatrudniający siły najemne		nie zatrudniający sił najemnych				razem	Pomagający członkowie rodziny u samodzielnych		nie zatrudniających sił najemnych	razem	pracownicy umysłowi	robotnicy		pomagający członkowie rodziny u chałupników		
		w tym 5 i więcej	samodzielność	razem	samodzielność		w tym 5 i więcej		w tym 5 i więcej	w tym uczniowie (terminatorzy)				chałupnicy				
					stwierdzona	nie stwierdzona												
razem (c. d.)																		
212	114	17	10	97	86	11	21	5	5	16	77	2	70	—	4	1		
136	78	15	9	63	56	7	7	5	5	2	51	2	47	—	2	—		
76	36	2	1	34	30	4	14	—	—	14	26	—	23	—	2	1		
113	57	5	×	52	52	×	10	—	×	10	46	1	40	—	4	1		
71	39	5	×	34	34	×	1	—	×	1	31	1	28	—	2	—		
42	18	—	×	18	18	×	9	—	×	9	15	—	12	—	2	1		
64	48	3	1	45	34	11	6	—	—	6	10	1	9	—	×	×		
40	31	2	1	29	22	7	1	—	—	1	8	1	7	—	×	×		
24	17	1	—	16	12	4	5	—	—	5	2	—	2	—	×	×		
313	163	13	7	150	134	16	28	2	—	26	122	2	120	2	—	22		
299	156	12	7	144	129	15	23	2	—	21	120	2	118	2	—	—		
14	7	1	—	6	5	1	5	—	—	5	2	—	2	—	—	—		
180	84	3	×	81	81	×	16	2	×	14	80	2	78	2	—	—		
176	82	2	×	80	80	×	15	2	×	13	79	2	77	2	—	—		
4	2	1	×	1	1	×	1	—	×	1	1	—	1	—	—	—		
102	74	5	2	69	53	16	12	—	—	12	16	—	16	—	×	×		
93	69	5	2	64	49	15	8	—	—	8	16	—	16	—	×	×		
9	5	—	—	5	4	1	4	—	—	4	—	—	—	—	×	×		
130	45	11	7	34	31	3	9	—	—	9	76	2	74	—	—	222		
125	44	11	7	33	31	2	7	—	—	7	74	2	72	—	—	—		
5	1	—	—	1	—	1	2	—	—	2	2	—	2	—	—	—		
172	110	2	—	108	95	13	18	2	—	16	44	—	44	2	—	223		
168	108	1	—	107	94	13	16	2	—	14	44	—	44	2	—	—		
4	2	1	—	1	1	—	2	—	—	2	—	—	—	—	—	—		
11	8	—	—	8	8	—	1	—	—	1	2	—	2	—	—	222		
6	4	—	—	4	4	—	—	—	—	—	2	—	2	—	—	—		
5	4	—	—	4	4	—	1	—	—	1	—	—	—	—	—	—		
5 375	3 310	410	26	2 900	2 603	297	409	76	7	333	1 656	2	1 558	164	93	3		
3 647	2 329	325	25	2 004	1 882	122	252	53	5	199	1 066	—	1 017	63	47	2		
1 728	981	85	1	896	721	175	157	23	2	134	590	2	541	101	46	1		
136	21	21	21	×	×	×	6	6	6	×	1 09	—	109	4	×	×		
96	20	20	20	×	×	×	4	4	4	×	72	—	72	3	×	×		
40	1	1	1	×	×	×	2	2	2	×	37	—	37	1	×	×		
3 535	1 990	303	×	1 687	1 687	×	306	53	×	253	1 239	2	1 141	132	93	3		
2 528	1 535	240	×	1 295	1 295	×	190	33	×	157	803	—	754	51	47	2		
1 007	455	63	×	392	392	×	116	20	×	96	436	2	387	81	46	1		
1 704	1 299	86	5	1 213	916	297	97	17	1	80	308	—	308	2	×	×		
1 023	774	65	5	709	587	122	58	16	1	42	191	—	191	9	×	×		
681	525	21	—	504	329	175	39	1	—	38	117	—	117	19	×	×		
25	21	1	—	20	15	5	—	—	—	—	4	—	3	1	1	231		
9	7	1	—	6	6	—	—	—	—	—	2	—	2	—	—	—		
16	14	—	—	14	9	5	—	—	—	—	2	—	1	1	1	—		
2 842	1 579	237	25	1 342	1 154	188	219	50	7	169	1 044	2	1 002	129	38	2		
1 421	773	168	24	605	551	54	106	34	5	72	542	—	523	36	18	1		
1 421	806	69	1	737	603	134	113	16	2	97	502	2	479	93	20	1		
131	20	20	20	×	×	×	6	6	6	×	105	—	105	4	×	×		
94	19	19	19	×	×	×	4	4	4	×	71	—	71	3	×	×		
37	1	1	1	×	×	×	2	2	2	×	34	—	34	1	×	×		
1 802	887	167	×	720	720	×	163	31	×	132	752	2	710	104	38	2		
953	495	116	×	379	379	×	74	18	×	56	384	—	365	30	18	1		
849	392	51	×	341	341	×	89	13	×	76	368	2	345	74	20	1		

Tabl. 28. Ludność poza rolnictwem według zawodu

Znaki klasyfikacyjne	Gałęzie i rodzaje zawodu Kategorie zakładów przemysłowych r—razem m—mężczyźni k—kobiety	Czynni i bierni												
		Ogółem	Samodzielni (wraz z pomagającymi członkami rodziny)						Najemni				Miasta	
			razem	zatrudniający siły najemne		nie zatrudniający sił najemnych		razem	pracownicy umysłowi	robotnicy		chałupnicy (wraz z pomagającymi członkami rodziny)		
				razem	w tym 5 i więcej	razem	stwierdzona			nie stwierdzona	razem			w tym uczniowie (terminatorzy)
	niewiadomej kategorii	r	1 800	1 527	200	29	1 327	1 063	264	273	—	273	23	×
		m	657	547	94	11	453	370	83	110	—	110	3	×
		k	1 143	980	106	18	874	693	181	163	—	163	20	×
233	Bielizniarstwo . . . .	r	294	227	20	—	207	168	39	67	—	38	7	29
		m	44	39	5	—	34	29	5	5	—	3	—	2
		k	250	188	15	—	173	139	34	62	—	35	7	27
234	Kuśnierstwo . . . . .	r	243	183	58	—	125	124	1	60	—	57	1	3
		m	130	95	27	—	68	67	1	35	—	32	1	3
		k	113	88	31	—	57	57	—	25	—	25	—	—
235	Szewstwo i produkcja obuwia mechanicznego	r	6 394	5 529	578	9	4 951	4 834	117	865	—	790	25	75
		m	3 437	2 849	286	2	2 563	2 490	73	588	—	545	24	43
		k	2 957	2 680	292	7	2 388	2 344	44	277	—	245	1	32
236	Kapelusznictwo, czapnictwo oraz modniarstwo	r	646	545	46	—	499	461	38	101	—	98	2	3
		m	319	264	13	—	251	236	15	55	—	54	2	1
		k	327	281	33	—	248	225	23	46	—	44	—	2
24—25	X. Przemysł spożywczy	r	6 672	4 036	969	357	3 067	2 831	236	2 636	225	2 405	9	6
		m	3 374	1 963	457	174	1 506	1 382	124	1 411	115	1 292	9	4
		k	3 298	2 073	512	183	1 561	1 449	112	1 225	110	1 113	—	2
	Zakłady:													
	I—III kategorii	r	294	—	—	—	×	×	×	294	87	207	—	×
		m	124	—	—	—	×	×	×	124	43	81	—	×
		k	170	—	—	—	×	×	×	170	44	126	—	×
	IV i V „	r	303	52	52	52	×	×	×	251	18	233	—	×
		m	142	24	24	24	×	×	×	118	10	108	—	×
		k	161	28	28	28	×	×	×	133	8	125	—	×
	VI i VII „	r	768	265	265	265	×	×	×	503	37	466	—	×
		m	408	130	130	130	×	×	×	278	19	259	—	×
		k	360	135	135	135	×	×	×	225	18	207	—	×
	VIII „	r	3 573	2 319	443	×	1 876	1 876	×	1 254	75	1 173	8	6
		m	1 837	1 140	202	×	938	938	×	697	38	655	8	4
		k	1 736	1 179	241	×	938	938	×	557	37	518	—	2
	niewiadomej „	r	1 734	1 400	209	40	1 191	955	236	334	8	326	1	×
		m	863	669	101	20	568	444	124	194	5	189	1	×
		k	871	731	108	20	623	511	112	140	3	137	—	×
242	Młyny . . . . .	r	1 030	433	260	196	173	159	14	597	41	556	—	—
		m	543	212	129	96	83	74	9	331	23	308	—	—
		k	487	221	131	100	90	85	5	266	18	248	—	—
	w tym zakłady:													
	VI i VII kategorii	r	472	158	158	158	×	×	×	314	18	296	—	×
		m	253	80	80	80	×	×	×	173	10	163	—	×
		k	219	78	78	78	×	×	×	141	8	133	—	×
	VIII „	r	225	81	39	×	42	42	×	144	6	138	—	—
		m	127	42	21	×	21	21	×	85	4	81	—	—
		k	98	39	18	×	21	21	×	59	2	57	—	—
	niewiadomej „	r	204	165	34	9	131	117	14	39	—	39	—	×
		m	101	78	16	4	62	53	9	23	—	23	—	×
		k	103	87	18	5	69	64	5	16	—	16	—	×
243	Piekarnie . . . . .	r	1 621	909	408	76	501	448	53	712	10	702	3	—
		m	807	417	186	37	231	202	29	390	3	387	3	—
		k	814	492	222	39	270	246	24	322	7	315	—	—
	w tym zakłady:													
	VIII kategorii	r	986	565	263	×	302	302	×	421	9	412	2	—
		m	488	250	115	×	135	135	×	238	2	236	2	—
		k	498	315	148	×	167	167	×	183	7	176	—	—

i płci oraz stanowiska społecznego (c. d.)

Ogółem	Czynni															Znaki klasyfikacyjne
	Samodzielni						Pomagający członkowie rodziny u samodzielnych					Najemni				
	razem	zatrudniający siły najemne		nie zatrudniający sił najemnych			razem	zatrudniających siły najemne		nie zatrudniających sił najemnych	razem	pracownicy umysłowi	robotnicy		pomagający członkowie rodziny u chałupników	
		razem	w tym 5 i więcej	razem	samodzielność			razem	w tym 5 i więcej				razem	w tym uczniowie (terminatorzy)		
			razem	stwierdzona	nie stwierdzona											
razem (c. d.)																
909	672	50	5	622	434	188	50	13	1	37	187	—	187	21	×	×
374	259	33	5	226	172	54	28	12	1	16	87	—	87	3	×	×
535	413	17	—	396	262	134	22	1	—	21	100	—	100	18	×	×
207	133	10	—	123	90	33	16	3	—	13	58	—	33	7	25	—
12	9	3	—	6	5	1	1	1	—	—	2	—	2	—	—	—
195	124	7	—	117	85	32	15	2	—	13	56	—	31	7	25	—
87	50	15	—	35	34	1	8	1	—	7	29	—	26	1	2	1
76	47	13	—	34	33	1	7	1	—	6	22	—	19	1	2	1
11	3	2	—	1	1	—	1	—	—	1	7	—	7	—	—	—
1 964	1 380	134	1	1 246	1 189	57	130	18	—	112	454	—	428	24	26	—
1 938	1 373	132	1	1 241	1 184	57	115	15	—	100	450	—	424	24	26	—
26	7	2	—	5	5	—	15	3	—	12	4	—	4	—	—	—
250	147	13	—	134	121	13	36	4	—	32	67	—	66	2	1	—
191	120	8	—	112	103	9	23	2	—	21	48	—	47	2	1	—
59	27	5	—	22	18	4	13	2	—	11	19	—	19	—	—	—
2 248	908	221	88	687	620	67	384	112	25	272	956	82	873	9	1	—
1 855	836	202	80	634	571	63	179	40	13	139	840	70	769	9	1	—
393	72	19	8	53	49	4	205	72	12	133	116	12	104	—	—	—
119	—	—	—	×	×	×	—	—	—	×	119	33	86	—	×	×
69	—	—	—	×	×	×	—	—	—	×	69	27	42	—	×	×
50	—	—	—	×	×	×	—	—	—	×	50	6	44	—	×	×
89	12	12	12	×	×	×	2	2	2	×	75	5	70	—	×	×
79	10	10	10	×	×	×	2	2	2	×	67	5	62	—	×	×
10	2	2	2	×	×	×	—	—	—	×	8	—	8	—	×	×
269	66	66	66	×	×	×	18	18	18	×	185	13	172	—	×	×
241	61	61	61	×	×	×	8	8	8	×	172	12	160	—	×	×
28	5	5	5	×	×	×	10	10	10	×	13	1	12	—	×	×
1 209	501	96	×	405	405	×	250	68	×	182	458	28	429	8	1	—
1 002	464	88	×	376	376	×	116	19	×	97	422	23	398	8	1	—
207	37	8	×	29	29	×	134	49	×	85	36	5	31	—	—	—
562	329	47	10	282	215	67	114	24	5	90	119	3	116	1	×	×
464	301	43	9	258	195	63	53	11	3	42	110	3	107	1	×	×
98	28	4	1	24	20	4	61	13	2	48	9	—	9	—	×	×
324	109	62	48	47	42	5	18	12	11	6	197	14	183	—	—	—
305	102	57	44	45	40	5	12	8	7	4	191	14	177	—	—	—
19	7	5	4	2	2	—	6	4	4	2	6	—	6	—	—	—
155	38	38	38	×	×	×	9	9	9	×	108	7	101	—	×	×
144	36	36	36	×	×	×	5	5	5	×	103	7	96	—	×	×
11	2	2	2	×	×	×	4	4	4	×	5	—	5	—	×	×
74	25	10	×	15	15	×	1	1	×	—	48	3	45	—	—	—
72	24	9	×	15	15	×	1	1	×	—	47	3	44	—	—	—
2	1	1	×	—	—	×	—	—	×	—	1	—	1	—	—	—
56	38	6	2	32	27	5	6	—	—	6	12	—	12	—	×	×
52	36	6	2	30	25	5	4	—	—	4	12	—	12	—	×	×
4	2	—	—	2	2	—	2	—	—	2	—	—	—	—	×	×
612	202	86	16	116	103	13	134	67	6	67	276	4	272	3	—	—
467	163	74	14	89	78	11	57	24	2	33	247	2	245	3	—	—
145	39	12	2	27	25	2	77	43	4	34	29	2	27	—	—	—
384	122	54	×	68	68	×	98	48	×	50	164	3	161	2	—	—
285	97	47	×	50	50	×	39	15	×	24	149	1	148	2	—	—
99	25	7	×	18	18	×	59	33	×	26	15	2	13	—	—	—

Tabl. 28. Ludność poza rolnictwem według zawodu

Znaki klasyfikacyjne	Gałęzie i rodzaje zawodu Kategorie zakładów przemysłowych r — razem m — mężczyźni k — kobiety	Czynni i bierni												
		Ogółem	Samodzielni (wraz z pomagającymi członkami rodziny)						Najemni					
			razem	zatrudniający siły najemne			nie zatrudniający sił najemnych			razem	pracownicy umysłowi	robotnicy		chałupnicy (wraz z pomagającymi członkami rodziny)
				razem	w tym 5 i więcej	razem	stwierdzona	nie stwierdzona	razem			w tym uczniowie (terminatorzy)		
<b>Miasta</b>														
	niewiadomej kategorii	r	355	277	78	9	199	146	53	78	—	78	1	×
		m	177	134	38	4	96	67	29	43	—	43	1	×
		k	178	143	40	5	103	79	24	35	—	35	—	×
248	Produkcja wódek, wina, miodów i soków	r	308	7	—	—	7	7	—	301	89	212	—	—
		m	132	3	—	—	3	3	—	129	44	85	—	—
		k	176	4	—	—	4	4	—	172	45	127	—	—
249	Produkcja wód mineralnych i gazowych	r	258	136	54	32	82	77	5	122	25	97	—	—
		m	124	63	26	15	37	34	3	61	13	48	—	—
		k	134	73	28	17	45	43	2	61	12	49	—	—
254	Rzeźnictwo . . . . .	r	3 065	2 335	101	20	2 144	1 986	158	730	23	701	6	6
		m	1 579	1 170	88	11	1 082	1 002	80	409	12	393	6	4
		k	1 486	1 165	103	9	1 062	984	78	321	11	308	—	2
R24—25	Pozostałe rodzaje gałęzi X	r	390	216	56	33	160	154	6	174	37	137	—	—
		m	189	98	28	15	70	67	3	91	20	71	—	—
		k	201	118	28	18	90	87	3	83	17	66	—	—
26	XI. Przemysł poligraficzny	r	658	369	74	21	295	273	22	289	18	271	9	—
		m	346	185	39	12	146	130	16	161	7	154	9	—
		k	312	184	35	9	149	143	6	128	11	117	—	—
	w tym zakłady: VIII kategorii . . . . .	r	325	216	36	×	180	180	×	109	4	105	5	—
		m	168	102	18	×	84	84	×	66	1	65	5	—
		k	157	114	18	×	96	96	×	43	3	40	—	—
	niewiadomej „	r	164	132	17	—	115	93	22	32	6	26	3	×
		m	91	71	9	—	62	46	16	20	3	17	3	×
		k	73	61	8	—	53	47	6	12	3	9	—	×
262	Drukarnie i litografie	r	322	93	49	21	44	36	8	229	10	219	4	—
		m	168	45	26	12	19	14	5	123	3	120	4	—
		k	154	48	23	9	25	22	3	106	7	99	—	—
264	Zakłady fotograficzne	r	207	165	23	—	142	134	8	42	4	38	5	—
		m	110	83	12	—	71	64	7	27	2	25	5	—
		k	97	82	11	—	71	70	1	15	2	13	—	—
R26	Pozostałe rodzaje gałęzi XI	r	129	111	2	—	109	103	6	18	4	14	—	—
		m	68	57	1	—	56	52	4	11	2	9	—	—
		k	61	54	1	—	53	51	2	7	2	5	—	—
27	XII. Przemysł budowlany	r	5 982	4 280	86	32	4 194	3 607	587	1 702	285	1 417	13	—
		m	3 228	2 264	50	18	2 214	1 887	327	964	171	793	12	—
		k	2 754	2 016	36	14	1 980	1 720	260	738	114	624	1	—
	w tym zakłady: VIII kategorii . . . . .	r	1 837	1 114	31	×	1 083	1 083	×	723	189	534	5	—
		m	1 011	590	18	×	572	572	×	421	110	311	5	—
		k	826	524	13	×	511	511	×	302	79	223	—	—
	niewiadomej „	r	4 097	3 154	43	20	3 111	2 524	587	943	79	864	8	×
		m	2 193	1 668	26	12	1 642	1 315	327	525	54	471	7	×
		k	1 904	1 486	17	8	1 469	1 209	260	418	25	393	1	×
271	Przemysł budowlany nie wydzielony	r	281	124	20	6	104	96	8	157	41	116	1	—
		m	156	66	11	4	55	51	4	90	24	66	1	—
		k	125	58	9	2	49	45	4	67	17	50	—	—

I pęci oraz stanowiska społeczne (c. d.)

Ogółem	Czynni															Znaki klasyfikacyjne	
	Samodzielni						Pomagający członkowie rodziny u samodzielnych					Najemni					
	razem	zatrudniający siły najemne		nie zatrudniający sił najemnych			razem	zatrudniających siły najemne		nie zatrudniających sił najemnych	razem	pracownicy umysłowi	robotnicy		chłopi		pomagający członkowie rodziny u chłupników
		razem	w tym 5 i więcej	razem	stwierdzona	nie stwierdzona		razem	w tym 5 i więcej				razem	w tym uczniowie (terminatorzy)			
razem (c. d.)																	
132	66	18	2	48	35	13	32	15	2	17	34	—	34	1	×	×	
102	53	14	1	39	28	11	18	9	2	9	31	—	31	1	×	×	
30	13	4	1	9	7	2	14	6	—	8	3	—	3	—	×	×	
123	2	—	—	2	2	—	—	—	—	—	121	34	87	—	—	—	
74	2	—	—	2	2	—	—	—	—	—	72	28	44	—	—	—	
49	—	—	—	—	—	—	—	—	—	—	49	6	43	—	—	—	
86	34	15	9	19	18	1	10	3	3	7	42	8	34	—	—	—	
74	30	13	7	17	16	1	7	3	3	4	37	7	30	—	—	—	
12	4	2	2	2	2	—	3	—	—	3	5	1	4	—	—	—	
955	505	44	7	461	417	44	201	28	4	173	249	7	241	6	1	—	
820	491	44	7	447	403	44	92	4	—	88	237	6	230	6	1	—	
135	14	—	—	14	14	—	109	24	4	85	12	1	11	—	—	—	
148	56	14	8	42	38	4	21	2	1	19	71	15	56	—	—	—	
115	48	14	8	34	32	2	11	1	1	10	56	13	43	—	—	—	
33	8	—	—	8	6	2	10	1	—	9	15	2	13	—	—	—	
265	115	19	7	96	81	15	24	7	1	17	126	10	116	9	—	—	
233	111	19	7	92	77	15	10	2	—	8	112	5	107	9	—	—	
32	4	—	—	4	4	—	14	5	1	9	14	5	9	—	—	—	
141	62	7	×	55	55	×	18	5	×	13	61	4	57	5	—	—	
121	58	7	×	51	51	×	10	2	×	8	53	1	52	5	—	—	
20	4	—	×	4	4	×	8	3	×	5	8	3	5	—	—	—	
72	46	5	—	41	26	15	5	1	—	4	21	3	18	3	×	×	
62	46	5	—	41	26	15	—	—	—	—	16	2	14	3	×	×	
10	—	—	—	—	—	—	5	1	—	4	5	1	4	—	×	×	
113	26	13	7	13	9	4	1	1	1	—	86	5	81	4	—	—	
108	26	13	7	13	9	4	—	—	—	—	82	2	80	4	—	—	
5	—	—	—	—	—	—	1	1	1	—	4	3	1	—	—	—	
102	52	5	—	47	40	7	16	6	—	10	34	4	30	5	—	—	
79	49	5	—	44	37	7	6	2	—	4	24	2	22	5	—	—	
23	3	—	—	3	3	—	10	4	—	6	10	2	8	—	—	—	
50	37	1	—	36	32	4	7	—	—	7	6	1	5	—	—	—	
46	36	1	—	35	31	4	4	—	—	4	6	1	5	—	—	—	
4	1	—	—	1	1	—	3	—	—	3	—	—	—	—	—	—	
1 923	1 203	24	13	1 179	972	207	92	4	1	88	628	129	499	11	—	—	
1 901	1 200	23	13	1 177	970	207	85	4	—	81	616	124	492	11	—	—	
22	3	1	—	2	2	—	7	—	—	7	12	5	7	—	—	—	
602	279	6	×	273	273	×	34	2	×	32	289	82	207	5	—	—	
591	279	6	×	273	273	×	30	2	×	28	282	79	203	5	—	—	
11	—	—	×	—	—	×	4	—	×	4	7	3	4	—	—	—	
1 309	920	14	9	906	699	207	58	2	1	56	331	42	289	6	×	×	
1 298	917	13	9	904	697	207	55	2	1	53	326	40	286	6	×	×	
11	3	1	—	2	2	—	3	—	—	3	5	2	3	—	×	×	
102	43	7	3	36	32	4	—	—	—	—	59	18	41	1	—	—	
99	42	6	3	36	32	4	—	—	—	—	57	17	40	1	—	—	
3	1	1	—	—	—	—	—	—	—	—	2	1	1	—	—	—	



Tabl. 28. Ludność poza rolnictwem według zawodu

Znaki klasyfikacyjne	Gałęzie i rodzaje zawodu	Kategorie zakładów przemysłowych r — razem m — mężczyźni k — kobiety	Czynni i bierni														
			Ogółem	Samodzielni (wraz z pomagającymi członkami rodziny)						Najemni							
				razem	zatrudniający siły najemne		nie zatrudniający sił najemnych		razem	pracownicy umysłowi	robotnicy		chałupnicy (wraz z pomagającymi członkami rodziny)				
					razem	w tym 5 i więcej	razem	samodzielność			razem	w tym uczniowie (terminatorzy)					
											Miasta						
273	Budownictwo ziemne .	r	399	164	9	5	155	119	36	235	7	228	—	—			
		m	209	83	4	2	79	60	19	126	7	119	—	—			
		k	190	81	5	3	76	59	17	109	—	109	—	—			
274	Budownictwo domów .	r	3 451	2 539	18	12	2 521	2 133	388	912	71	841	5	—			
		m	1 829	1 321	11	6	1 310	1 104	206	508	40	468	4	—			
		k	1 622	1 218	7	6	1 211	1 029	182	404	31	373	1	—			
276	Szklarstwo . . . . .	r	286	286	7	—	279	277	2	—	—	—	—	—			
		m	142	142	6	—	136	134	2	—	—	—	—	—			
		k	144	144	1	—	143	143	—	—	—	—	—	—			
277	Malarstwo i tapeciarnictwo	r	1 085	917	14	—	903	785	118	168	—	168	4	—			
		m	599	507	8	—	499	422	77	92	—	92	4	—			
		k	486	410	6	—	404	363	41	76	—	76	—	—			
279	Miernictwo i prowadzenie robót melioracyjnych	r	257	93	16	7	77	77	—	164	156	8	—	—			
		m	153	53	8	4	45	45	—	100	95	5	—	—			
		k	104	40	8	3	32	32	—	64	61	3	—	—			
227	Pozostałe rodzaje gałęzi XII	r	223	157	2	2	155	120	35	66	10	56	3	—			
		m	140	92	2	2	90	71	19	48	5	43	3	—			
		k	83	65	—	—	65	49	16	18	5	13	—	—			
28	XIII. Elektrownie, gazownie i wodociągi	r	341	—	—	—	—	—	—	341	67	274	—	—			
		m	194	—	—	—	—	—	—	194	41	153	—	—			
		k	147	—	—	—	—	—	—	147	26	121	—	—			
282	Elektrownie . . . . .	r	326	—	—	—	—	—	—	326	67	259	—	—			
		m	186	—	—	—	—	—	—	186	41	145	—	—			
		k	140	—	—	—	—	—	—	140	26	114	—	—			
284	Wodociągi i kanalizacja	r	15	—	—	—	—	—	—	15	—	15	—	—			
		m	8	—	—	—	—	—	—	8	—	8	—	—			
		k	7	—	—	—	—	—	—	7	—	7	—	—			
29	XIV. Górnictwo i przemysł bez określenia gałęzi	r	444	197	105	102	92	92	—	247	76	166	—	—			5
		m	240	96	52	50	44	44	—	144	51	91	—	—			2
		k	204	101	53	52	48	48	—	103	25	75	—	—			3
292	Przemysł niewiadomy <sup>a</sup>	r	444	197	105	102	92	92	—	247	76	166	—	—			5
2x	XV. Robotnicy bliżej nie określani	r	6 849	x	x	x	x	x	x	6 849	x	6 849	x	x			
		m	3 194	x	x	x	x	x	x	3 194	x	3 194	x	x			
		k	3 655	x	x	x	x	x	x	3 655	x	3 655	x	x			
RI-2	Pozostałe gałęzie działu C	r	97	61	20	19	41	41	—	36	5	22	—	—			9
		m	48	31	9	9	22	22	—	17	4	10	—	—			3
		k	49	30	11	10	19	19	—	19	1	12	—	—			6

<sup>a</sup> Podział według płci jak w gałęzi XIV.

## I płci oraz stanowiska społecznego (c. d.)

Ogółem	Czynni															Znaki klasyfikacyjne	
	Samodzielni						Pomagający członkowie rodziny u samodzielnych					Najemni					
	zatrudniający siły najemne			nie zatrudniający sił najemnych			razem	zatrudniających siły najemne		nie zatrudniających sił najemnych	razem	pracownicy umysłowi	robotnicy		chłupnicy		pomagający członkowie rodziny u chałupników
	razem	razem	w tym 5 i więcej	razem	stwierdzona	nie stwierdzona		razem	w tym 5 i więcej				razem	w tym uczniowie (terminatorzy)			
razem (c. d.)																	
121	39	2	1	37	29	8	3	1	—	2	79	7	72	—	—	—	273
120	39	2	1	37	29	8	3	1	—	2	78	7	71	—	—	—	
1	—	—	—	—	—	—	—	—	—	—	1	—	1	—	—	—	
1 077	707	5	4	702	578	124	47	1	—	46	323	30	293	4	—	—	274
1 067	706	5	4	701	577	124	43	1	—	42	318	30	288	4	—	—	
10	1	—	—	1	1	—	4	—	—	4	5	—	5	—	—	—	
78	63	1	—	62	60	2	15	—	—	15	—	—	—	—	—	—	276
75	62	1	—	61	59	2	13	—	—	13	—	—	—	—	—	—	
3	1	—	—	1	1	—	2	—	—	2	—	—	—	—	—	—	
337	252	2	—	250	200	50	23	1	—	22	62	—	62	3	—	—	277
336	252	2	—	250	200	50	22	1	—	21	62	—	62	3	—	—	
1	—	—	—	—	—	—	1	—	—	1	—	—	—	—	—	—	
105	29	5	3	24	24	—	1	1	1	—	75	70	5	—	—	—	279
101	29	5	3	24	24	—	1	1	1	—	71	66	5	—	—	—	
4	—	—	—	—	—	—	—	—	—	—	4	4	—	—	—	—	
103	70	2	2	68	49	19	3	—	—	3	30	4	26	3	—	—	R27
103	70	2	2	68	49	19	3	—	—	3	30	4	26	3	—	—	
—	—	—	—	—	—	—	—	—	—	—	—	—	—	—	—	—	
113	—	—	—	—	—	—	—	—	—	—	113	29	84	—	—	—	28
112	—	—	—	—	—	—	—	—	—	—	112	29	83	—	—	—	
1	—	—	—	—	—	—	—	—	—	—	1	—	1	—	—	—	
108	—	—	—	—	—	—	—	—	—	—	108	29	79	—	—	—	282
108	—	—	—	—	—	—	—	—	—	—	108	29	79	—	—	—	
—	—	—	—	—	—	—	—	—	—	—	—	—	—	—	—	—	
5	—	—	—	—	—	—	—	—	—	—	5	—	5	—	—	—	284
4	—	—	—	—	—	—	—	—	—	—	4	—	4	—	—	—	
1	—	—	—	—	—	—	—	—	—	—	1	—	1	—	—	—	
166	59	28	27	31	31	—	6	4	3	2	101	44	56	—	1	—	29
149	50	25	24	25	25	—	5	3	2	2	94	41	53	—	—	—	
17	9	3	3	6	6	—	1	1	1	—	7	3	3	—	1	—	
166	59	28	27	31	31	—	6	4	3	2	101	44	56	—	1	—	292
2 752	×	×	×	×	×	×	×	×	×	×	2 752	×	2 752	×	×	×	2x
1 872	×	×	×	×	×	×	×	×	×	×	1 872	×	1 872	×	×	×	
880	×	×	×	×	×	×	×	×	×	×	880	×	880	×	×	×	
31	14	4	3	10	10	—	5	1	1	4	12	1	9	—	2	—	R1-2
22	12	3	3	9	9	—	3	1	1	2	7	1	5	—	1	—	
9	2	1	—	1	1	—	2	—	—	2	5	—	4	—	1	—	

a La répartition d'après le sexe, comme dans la branche XIV

Tabl. 28. Ludność poza rolnictwem według zawodu

Znaki klasyfikacyjne	Działy, gałęzie i rodzaje zawodu  r—razem m—mężczyźni k—kobiety	Czynni i bierni										
		Ogółem	Samodzielni (wraz z pomagającymi członkami rodziny)						Najemni			Miasta
			razem	zatrudniający siły najemne	nie zatrudniający sił najemnych			razem	pracownicy umysłowi	robotnicy		
					razem	stwierdzona	nie stwierdzona			razem	w tym uczniowie (terminatorzy)	
3	<b>Dział D. Handel i ubezpieczenia</b>	r	25 713	21 588	1 121	20 467	20 467	—	4 125	1 641	2 484	2
		m	11 378	9 373	552	8 821	8 821	—	2 005	831	1 174	2
		k	14 335	12 215	569	11 646	11 646	—	2 120	810	1 310	—
31	II. Handel towarowy	r	17 759	15 592	812	14 780	14 780	—	2 167	693	1 474	1
		m	8 160	7 097	413	6 684	6 684	—	1 063	362	701	1
		k	9 599	8 495	399	8 096	8 096	—	1 104	331	773	—
311	Handel towarowy nie wydzielony	r	16 120	14 299	774	13 525	13 525	—	1 821	504	1 317	—
		m	7 366	6 488	393	6 095	6 095	—	878	257	621	—
		k	8 754	7 811	381	7 430	7 430	—	943	247	696	—
312	Handel hurtowy	r	355	239	38	201	201	—	116	62	54	—
		m	187	125	20	105	105	—	62	35	27	—
		k	168	114	18	96	96	—	54	27	27	—
313	Handel wędrowny i domokrężny	r	1 054	1 054	—	1 054	1 054	—	—	—	—	—
		m	484	484	—	484	484	—	—	—	—	—
		k	570	570	—	570	570	—	—	—	—	—
314	Spółdzielnie handlowe	r	230	×	×	×	×	×	230	127	103	1
		m	123	×	×	×	×	×	123	70	53	1
		k	107	×	×	×	×	×	107	57	50	—
32	III. Wynajem pomieszczeń i zakłady gastronomiczne	r	6 417	5 479	287	5 192	5 192	—	938	103	835	1
		m	2 427	2 014	128	1 886	1 886	—	413	41	372	1
		k	3 990	3 465	159	3 306	3 306	—	525	62	463	—
322	Domy czynszowe (właściciele i dozór)	r	4 231	3 849	40	3 809	3 809	—	382	41	341	—
		m	1 531	1 338	20	1 318	1 318	—	193	20	173	—
		k	2 700	2 511	20	2 491	2 491	—	189	21	168	—
323	Hotele i pensjonaty	r	422	302	102	200	200	—	120	10	110	—
		m	172	116	42	74	74	—	56	5	51	—
		k	250	186	60	126	126	—	64	5	59	—
325	Zakłady gastronomiczne	r	1 639	1 204	145	1 059	1 059	—	435	52	383	1
		m	696	533	66	467	467	—	163	16	147	1
		k	943	671	79	592	592	—	272	36	236	—
R32	Pozostałe rodzaje gałęzi III	r	125	124	—	124	124	—	1	—	1	—
		m	28	27	—	27	27	—	1	—	1	—
		k	97	97	—	97	97	—	—	—	—	—
33	IV. Obrót pieniężny	r	936	27	4	23	23	—	909	762	147	—
		m	470	15	3	12	12	—	455	374	81	—
		k	466	12	1	11	11	—	454	388	66	—
35	VI. Pośrednictwo	r	485	461	18	443	443	—	24	9	15	—
		m	250	231	8	223	223	—	19	7	12	—
		k	235	230	10	220	220	—	5	2	3	—
R3	Pozostałe gałęzie działu D	r	116	29	—	29	29	—	87	74	13	—
		m	71	16	—	16	16	—	55	47	8	—
		k	45	13	—	13	13	—	32	27	5	—
4	<b>Dział E. Komunikacja i transport</b>	r	15 042	4 389	85	4 304	3 995	309	10 653	2 596	8 057	1
		m	7 587	2 171	43	2 128	1 974	154	5 416	1 310	4 106	1
		k	7 455	2 218	42	2 176	2 021	155	5 237	1 286	3 951	—
40	I. Poczta, telefon, telegraf, radiotelegraf	r	1 130	×	×	×	×	×	1 130	543	587	—
		m	580	×	×	×	×	×	580	270	310	—
		k	550	×	×	×	×	×	550	273	277	—

## i płci oraz stanowiska społecznego (c. d.)

Ogółem	Czynni											Znaki klasyfikacyjne	
	Samodzielni					Pomagający członkowie rodziny u samodzielnych			Najemni				
	razem	zatrudniający siły najemne	nie zatrudniający sił najemnych			razem	zatrudniających siły najemne	nie zatrudniających sił najemnych	razem	pracownicy umysłowi	robotnicy		
			razem	stwierdzona	nie stwierdzona						razem		w tym uczniowie (terminatorzy)
razem (c. d.)													
9 871	6 368	296	6 072	6 072	—	1 667	107	1 560	1 836	694	1 142	2	3
6 130	4 244	248	3 996	3 996	—	573	45	528	1 313	556	757	2	
3 741	2 124	48	2 076	2 076	—	1 094	62	1 032	523	138	385	—	
6 631	4 207	207	4 000	4 000	—	1 448	78	1 370	976	296	680	1	31
4 396	3 188	182	3 006	3 006	—	511	37	474	697	245	452	1	
2 235	1 019	25	994	994	—	937	41	896	279	51	228	—	
6 050	3 822	196	3 626	3 626	—	1 401	76	1 325	827	212	615	—	311
3 940	2 888	172	2 716	2 716	—	481	35	446	571	173	398	—	
2 110	934	24	910	910	—	920	41	879	256	39	217	—	
123	60	11	49	49	—	13	2	11	50	28	22	—	312
108	56	10	46	46	—	9	2	7	43	23	20	—	
15	4	1	3	3	—	4	—	4	7	5	2	—	
359	325	—	325	325	—	34	—	34	—	—	—	—	313
265	244	—	244	244	—	21	—	21	—	—	—	—	
94	81	—	81	81	—	13	—	13	—	—	—	—	
99	×	×	×	×	×	×	×	×	99	56	43	1	314
83	×	×	×	×	×	×	×	×	83	49	34	1	
16	×	×	×	×	×	×	×	×	16	7	9	—	
2 664	2 012	83	1 929	1 929	—	215	27	188	437	41	396	1	32
1 237	912	60	852	852	—	58	6	52	267	25	242	1	
1 427	1 100	23	1 077	1 077	—	157	21	136	170	16	154	—	
1 693	1 537	15	1 522	1 522	—	8	1	7	148	13	135	—	322
746	620	9	611	611	—	3	—	3	123	11	112	—	
947	917	6	911	911	—	5	1	4	25	2	23	—	
162	83	25	58	58	—	25	13	12	54	3	51	—	323
92	52	16	36	36	—	5	3	2	35	3	32	—	
70	31	9	22	22	—	20	10	10	19	—	19	—	
743	331	43	288	288	—	178	13	165	234	25	209	1	325
391	234	35	199	199	—	49	3	46	108	11	97	1	
352	97	8	89	89	—	129	10	119	126	14	112	—	
66	61	—	61	61	—	4	—	4	1	—	1	—	R32
8	6	—	6	6	—	1	—	1	1	—	1	—	
58	55	—	55	55	—	3	—	3	—	—	—	—	
386	10	1	9	9	—	1	1	—	375	320	55	—	33
313	9	1	8	8	—	1	1	—	303	251	52	—	
73	1	—	1	1	—	—	—	—	72	69	3	—	
147	129	5	124	124	—	3	1	2	15	9	6	—	35
142	126	5	121	121	—	3	1	2	13	7	6	—	
5	3	—	3	3	—	—	—	—	2	2	—	—	
43	10	—	10	10	—	—	—	—	33	28	5	—	R3
42	9	—	9	9	—	—	—	—	33	28	5	—	
1	1	—	1	1	—	—	—	—	—	—	—	—	
4 073	1 015	24	991	909	82	69	2	67	2 989	852	2 137	1	4
3 912	1 003	21	982	900	82	64	2	62	2 845	749	2 096	1	
161	12	3	9	9	—	5	—	5	144	103	41	—	
409	×	×	×	×	×	×	×	×	409	234	175	—	40
341	×	×	×	×	×	×	×	×	341	170	171	—	
68	×	×	×	×	×	×	×	×	68	64	4	—	

Tabl. 28. Ludność poza rolnictwem według zawodu

Znaki klasyfikacyjne	Działy, gałęzie i rodzaje zawodu  r — razem m — mężczyźni k — kobiety	Czynni i bierni										
		Ogółem	Samodzielnii (wraz z pomagającymi członkami rodziny)					Najemni				
			razem	zatrudniający siły najemne	nie zatrudniający sił najemnych			razem	pracownicy umysłowi	robotnicy		
					razem	stwierdzona	nie stwierdzona			razem	w tym uczniowie (terminatorzy)	
<b>Miasta</b>												
41	II. Żegluga morską, śródlądowa i powietrzna	r m k	295 142 153	70 32 38	31 15 16	39 17 22	39 17 22	— — —	225 110 115	59 31 28	166 79 87	— — —
412	Żegluga morską . . .	r m k	— — —	— — —	— — —	— — —	— — —	— — —	— — —	— — —	— — —	— — —
413	Żegluga śródlądowa . . .	r m k	294 141 153	70 32 38	31 15 16	39 17 22	39 17 22	— — —	224 109 115	59 31 28	165 78 87	— — —
42	III. Koleje . . . . .	r m k	8 194 4 132 4 062	— — —	— — —	— — —	— — —	— — —	8 194 4 132 4 062	1 713 877 836	6 481 3 255 3 226	1 1 —
43	IV. Tramwaje i autobusy na terenie miast	r m k	26 15 11	— — —	— — —	— — —	— — —	— — —	26 15 11	— — —	26 15 11	— — —
44	V. Inne rodzaje komunikacji i transportu	r m k	4 831 2 416 2 415	4 319 2 139 2 180	54 28 26	4 265 2 111 2 154	3 956 1 957 1 999	309 154 155	512 277 235	62 24 38	450 253 197	— — —
443	Dorożki konne . . . .	r m k	1 111 550 561	1 075 531 544	5 3 2	1 070 528 542	1 070 528 542	— — —	36 19 17	— — —	36 19 17	— — —
444	Komunikacja i transport samochodowy	r m k	359 205 154	150 78 72	39 19 20	111 59 52	105 53 52	6 6 —	209 127 82	3 1 2	206 126 80	— — —
445	Komunikacja i transport konny	r m k	2 514 1 248 1 266	2 334 1 156 1 178	— — —	2 334 1 156 1 178	2 181 1 079 1 102	153 77 76	180 92 88	— — —	180 92 88	— — —
446	Posłańcy i tragarze . . .	r m k	596 291 305	596 291 305	× × ×	596 291 305	446 220 226	150 71 79	× × ×	× × ×	× × ×	× × ×
R44	Pozostałe rodzaje gałęzi V	r m k	251 122 129	164 83 81	10 6 4	154 77 77	154 77 77	— — —	87 39 48	59 23 36	28 16 12	— — —
46	VI. Dozór drogowy i wodny	r m k	566 302 264	× × ×	× × ×	× × ×	× × ×	× × ×	566 302 264	219 108 111	347 194 153	— — —
6	Dział F. Służba publiczna, kościół, organizacje i instytucje społeczne	r m k	10 564 5 703 4 861	372 196 176	59 28 31	313 168 145	313 168 145	— — —	10 192 5 507 4 685	6 002 3 162 2 840	4 190 2 345 1 845	— — —
51	II. Administracja państwowa, samorządowa i innych związków publiczno-prawnych	r m k	4 774 2 446 2 328	× × ×	× × ×	× × ×	× × ×	× × ×	4 774 2 446 2 328	3 605 1 836 1 769	1 169 610 559	— — —
512	Administracja państwowa	r m k	2 457 1 258 1 199	× × ×	× × ×	× × ×	× × ×	× × ×	2 457 1 258 1 199	1 961 1 009 952	496 249 247	— — —
513	Administracja samorządu terytorialnego	r m k	1 855 951 904	× × ×	× × ×	× × ×	× × ×	× × ×	1 855 951 904	1 261 629 632	594 322 272	— — —

i pięci oraz stanowiska społecznego (c. d.)

Ogółem	Czynni												Znaki klasyfikacyjne
	Samodzielni					Pomagający członkowie rodziny u samodzielnych			Najemni				
	razem	zatrudniający siły najemne	nie zatrudniający sił najemnych			razem	zatrudniający siły najemne	nie zatrudniający sił najemnych	razem	pracownicy umysłowi	robotnicy		
			razem	stwierdzona	nie stwierdzona						razem	w tym uczniowie (terminatorzy)	
razem (c. d.)													
82	21	8	13	13	—	—	—	—	61	13	48	—	41
77	17	6	11	11	—	—	—	—	60	13	47	—	
5	4	2	2	2	—	—	—	—	1	—	1	—	
1	—	—	—	—	—	—	—	—	1	—	1	—	412
1	—	—	—	—	—	—	—	—	1	—	1	—	
—	—	—	—	—	—	—	—	—	—	—	—	—	
81	21	8	13	13	—	—	—	—	60	13	47	—	413
76	17	6	11	11	—	—	—	—	59	13	46	—	
5	4	2	2	2	—	—	—	—	1	—	1	—	
2 147	—	—	—	—	—	—	—	—	2 147	508	1 639	1	42
2 084	—	—	—	—	—	—	—	—	2 084	478	1 606	1	
63	—	—	—	—	—	—	—	—	63	30	33	—	
10	—	—	—	—	—	—	—	—	10	—	10	—	43
10	—	—	—	—	—	—	—	—	10	—	10	—	
—	—	—	—	—	—	—	—	—	—	—	—	—	
1 238	994	16	978	896	82	69	2	67	175	22	153	—	44
1 218	986	15	971	889	82	64	2	62	168	16	152	—	
20	8	1	7	7	—	5	—	5	7	6	1	—	
267	238	2	236	236	—	19	—	19	10	—	10	—	443
266	237	1	236	236	—	19	—	19	10	—	10	—	
1	1	1	—	—	—	—	—	—	—	—	—	—	
139	45	10	35	29	6	5	2	3	89	1	88	—	444
138	45	10	35	29	6	5	2	3	88	1	87	—	
1	—	—	—	—	—	—	—	—	1	—	1	—	
603	520	—	520	483	37	39	—	39	44	—	44	—	445
596	517	—	517	480	37	35	—	35	44	—	44	—	
7	3	—	3	3	—	4	—	4	—	—	—	—	
149	146	×	146	107	39	3	×	3	×	×	×	×	446
145	143	×	143	104	39	2	×	2	×	×	×	×	
4	3	×	3	3	—	1	×	1	×	×	×	×	
80	45	4	41	41	—	3	—	3	32	21	11	—	R44
73	44	4	40	40	—	3	—	3	26	15	11	—	
7	1	—	1	1	—	—	—	—	6	6	—	—	
187	×	×	×	×	×	×	×	×	187	75	112	—	45
182	×	×	×	×	×	×	×	×	182	72	110	—	
5	×	×	×	×	×	×	×	×	5	3	2	—	
4 241	135	19	116	116	—	4	1	3	4 102	2 506	1 596	—	5
3 788	132	19	113	113	—	1	—	1	3 655	2 122	1 533	—	
453	3	—	3	3	—	3	1	2	447	384	63	—	
1 785	×	×	×	×	×	×	×	×	1 785	1 415	370	—	51
1 551	×	×	×	×	×	×	×	×	1 551	1 200	351	—	
234	×	×	×	×	×	×	×	×	234	215	19	—	
928	×	×	×	×	×	×	×	×	928	786	142	—	512
805	×	×	×	×	×	×	×	×	805	670	135	—	
123	×	×	×	×	×	×	×	×	123	116	7	—	
668	×	×	×	×	×	×	×	×	668	468	200	—	513
595	×	×	×	×	×	×	×	×	595	401	194	—	
73	×	×	×	×	×	×	×	×	73	67	6	—	

Tabl. 28. Ludność poza rolnictwem według zawodu

Znaki klasyfikacyjne	Działy, gałęzie i rodzaje zawodu	r—razem m—mężczyźni k—kobiety	Czynni i bierni										
			Ogółem	Samodzielni (wraz z pomagającymi członkami rodziny)					Najemni				
				razem	zatrudniający siły najemne	nie zatrudniający sił najemnych			razem	pracownicy umysłowi	robotnicy		
						razem	samodzielność				razem	w tym uczniowie (terminatorzy)	
					stwierdzona	nie stwierdzona							
<b>Miasta</b>													
514	Administracja innych związków publiczno-prawnych	r m k	462 237 225	×	×	×	×	×	×	462 237 225	383 198 185	79 39 40	— — —
52	III. Sądownictwo, adwokatura i notariat	r m k	1 366 698 668	372 196 176	59 28 31	313 168 145	313 168 145	— — —	994 502 492	801 405 396	193 97 96	— — —	
522	Sądownictwo . . . .	r m k	802 406 396	×	×	×	×	×	802 406 396	634 322 312	168 84 84	— — —	
523	Adwokatura i notariat	r m k	301 155 146	149 79 70	35 17 18	114 62 52	114 62 52	— — —	152 76 76	128 63 65	24 13 11	— — —	
524	Obrońcy sądowi oraz biura porad prawnych i prósb	r m k	263 137 126	223 117 106	24 11 13	199 106 93	199 106 93	— — —	40 20 20	39 20 19	1 — 1	— — —	
53	IV. Służba bezpieczeństwa publicznego i więziennictwo	r m k	2 738 1 602 1 136	— — —	— — —	— — —	— — —	— — —	2 738 1 602 1 136	324 167 157	2 414 1 435 979	— — —	
532	Policja państwowa	r m k	1 700 889 811	×	×	×	×	×	1 700 889 811	203 105 98	1 497 784 713	— — —	
533	Pozostałe rodzaje gałęzi IV	r m k	1 038 713 325	— — —	— — —	— — —	— — —	— — —	1 038 713 325	121 62 59	917 651 266	— — —	
54	V. Kościół i związki wyznaniowe	r m k	1 336 792 544	×	×	×	×	×	1 336 792 544	997 620 377	339 172 167	— — —	
542	Duchowieństwo . .	r m k	772 502 270	×	×	×	×	×	772 502 270	772 502 270	×	×	
543	Osoby świeckie w kościołach i związkach wyznaniowych	r m k	564 290 274	×	×	×	×	×	564 290 274	225 118 107	339 172 167	— — —	
55	VI. Administracja organizacji i instytucji społecznych	r m k	350 165 185	×	×	×	×	×	350 165 185	275 134 141	75 31 44	— — —	
7	Dział H. Szkolnictwo, oświata i kultura	r m k	3 127 1 416 1 711	532 261 271	40 18 22	492 243 249	492 243 249	— — —	2 595 1 155 1 440	2 056 884 1 172	539 271 268	— — —	
70	I. Szkolnictwo . . .	r m k	2 306 1 022 1 284	38 15 23	14 6 8	24 9 15	24 9 15	— — —	2 268 1 007 1 261	1 861 803 1 058	407 204 203	— — —	
701	Szkolnictwo o niewiadomym charakterze	r m k	24 9 15	— — —	— — —	— — —	— — —	— — —	24 9 15	11 3 8	13 6 7	— — —	
702	Szkolnictwo powszechne	r m k	1 021 422 599	— — —	— — —	— — —	— — —	— — —	1 021 422 599	885 352 533	136 70 66	— — —	
703	Szkolnictwo średnie ogólnokształcące	r m k	481 218 263	3 1 2	3 1 2	— — —	— — —	— — —	478 217 261	384 171 213	94 46 48	— — —	

## i płci oraz stanowiska społecznego (c. d.)

Ogółem	Czynni												Znaki klasyfikacyjne
	Samodzielni					Pomagający członkowie rodziny u samodzielnych			Najemni				
	razem	zatrudniający siły najemne	nie zatrudniający sił najemnych			razem	zatrudniających siły najemne	nie zatrudniających sił najemnych	razem	pracownicy umysłowi	robotnicy		
			razem	stwierdzona	nie stwierdzona						razem	w tym uczniowie (terminatorzy)	
razem (c. d.)													
189	×	×	×	×	×	×	×	×	189	161	28	—	514
151	×	×	×	×	×	×	×	×	151	129	22	—	
38	×	×	×	×	×	×	×	×	38	32	6	—	
549	135	19	116	116	—	4	1	3	410	360	50	—	52
466	132	19	113	113	—	1	—	1	333	285	48	—	
83	3	—	3	3	—	3	1	2	77	75	2	—	
322	×	×	×	×	×	×	×	×	322	281	41	—	522
267	×	×	×	×	×	×	×	×	267	227	40	—	
55	×	×	×	×	×	×	×	×	55	54	1	—	
123	55	12	43	43	—	1	1	—	67	59	8	—	523
105	54	12	42	42	—	—	—	—	51	43	8	—	
18	1	—	1	1	—	1	1	—	16	16	—	—	
104	80	7	73	73	—	3	—	3	21	20	1	—	524
94	78	7	71	71	—	1	—	1	15	15	—	—	
10	2	—	2	2	—	2	—	2	6	5	1	—	
1 119	—	—	—	—	—	—	—	—	1 119	120	999	—	53
1 091	—	—	—	—	—	—	—	—	1 091	103	988	—	
28	—	—	—	—	—	—	—	—	28	17	11	—	
536	×	×	×	×	×	×	×	×	536	73	463	—	532
519	×	×	×	×	×	×	×	×	519	61	458	—	
17	×	×	×	×	×	×	×	×	17	12	5	—	
583	—	—	—	—	—	—	—	—	583	47	536	—	533
572	—	—	—	—	—	—	—	—	572	42	530	—	
11	—	—	—	—	—	—	—	—	11	5	6	—	
651	×	×	×	×	×	×	×	×	651	498	153	—	54
574	×	×	×	×	×	×	×	×	574	446	128	—	
77	×	×	×	×	×	×	×	×	77	52	25	—	
421	×	×	×	×	×	×	×	×	421	421	×	×	542
370	×	×	×	×	×	×	×	×	370	370	×	×	
51	×	×	×	×	×	×	×	×	51	51	×	×	
230	×	×	×	×	×	×	×	×	230	77	153	—	543
204	×	×	×	×	×	×	×	×	204	76	128	—	
26	×	×	×	×	×	×	×	×	26	1	25	—	
137	×	×	×	×	×	×	×	×	137	113	24	—	55
106	×	×	×	×	×	×	×	×	106	88	18	—	
31	×	×	×	×	×	×	×	×	31	25	6	—	
1 447	205	11	194	194	—	2	1	1	1 240	1 018	222	—	7
884	156	11	145	145	—	—	—	—	728	571	157	—	
563	49	—	49	49	—	2	1	1	512	447	65	—	
1 061	11	4	7	7	—	—	—	—	1 050	897	153	—	70
643	11	4	7	7	—	—	—	—	632	515	117	—	
418	—	—	—	—	—	—	—	—	418	382	36	—	
11	—	—	—	—	—	—	—	—	11	6	5	—	701
7	—	—	—	—	—	—	—	—	7	3	4	—	
4	—	—	—	—	—	—	—	—	4	3	1	—	
522	—	—	—	—	—	—	—	—	522	472	50	—	702
258	—	—	—	—	—	—	—	—	258	220	38	—	
264	—	—	—	—	—	—	—	—	264	252	12	—	
232	1	1	—	—	—	—	—	—	231	201	30	—	703
147	1	1	—	—	—	—	—	—	146	120	26	—	
85	—	—	—	—	—	—	—	—	85	81	4	—	



Tabl. 28. Ludność poza rolnictwem według zawodu

Znaki klasyfikacyjne	Działy, gałęzie i rodzaje zawodu r — razem m — mężczyźni k — kobiety	Czynni i bierni										
		Ogółem	Samodzielni (wraz z pomagającymi członkami rodziny)					Najemni				
			razem	zatrudniający siły najemne	nie zatrudniający sił najemnych			razem	pracownicy umysłowi	robotnicy		
					razem	stwierdzona	nie stwierdzona			razem	w tym uczniowie (terminatorzy)	
<b>Miasta</b>												
705	Chedery . . . . .	r	411	29	6	23	23	—	382	345	37	—
		m	194	11	3	8	8	—	183	165	18	—
		k	217	18	3	15	15	—	199	180	19	—
706	Inne szkolnictwo . .	r	369	6	5	1	1	—	363	236	127	—
		m	179	3	2	1	1	—	176	112	64	—
		k	190	3	3	—	—	—	187	124	63	—
71	II. Wychowanie i oświa-	r	498	354	—	354	354	—	144	87	57	—
	ta pozaszkolna	m	225	175	—	175	175	—	50	28	22	—
		k	273	179	—	179	179	—	94	59	35	—
712	Nauczyciele prywatni	r	380	347	×	347	347	—	33	33	×	×
		m	186	170	×	170	170	—	16	16	×	×
		k	194	177	×	177	177	—	17	17	×	×
R71	Pozostałe rodzaje	r	118	7	—	7	7	—	111	54	57	—
	gałęzi II	m	39	5	—	5	5	—	34	12	22	—
		k	79	2	—	2	2	—	77	42	35	—
74	V. Widowiska . . . .	r	247	97	21	76	76	—	150	82	68	—
		m	122	47	10	37	37	—	75	36	39	—
		k	125	50	11	39	39	—	75	46	29	—
R7	Pozostałe gałęzie	r	76	43	5	38	38	—	33	26	7	—
	działu H	m	47	24	2	22	22	—	23	17	6	—
		k	29	19	3	16	16	—	10	9	1	—
8	<b>Dział I. Lecznictwo i</b>											
	<b>higiena, utrzymywa-</b>	r	3 287	1 649	340	1 309	1 291	18	1 638	702	936	24
	<b>nie czystości oraz</b>	m	1 363	676	167	509	496	13	687	267	420	23
	<b>zakłady opieki spo-</b>	k	1 924	973	173	800	795	5	951	435	516	1
	<b>leczej</b>											
80	I. Lecznictwo i profi-	r	1 461	576	67	509	509	—	885	602	283	1
	laktyka	m	560	246	36	210	210	—	314	228	86	—
		k	901	330	31	299	299	—	571	374	197	1
802	Zakłady lecznicze	r	691	3	3	—	—	—	688	418	270	1
	i służba sanitarna	m	228	1	1	—	—	—	227	147	80	—
	wszelkich instytucji	k	463	2	2	—	—	—	461	271	190	1
804	Lekarze wolno-	r	292	292	16	276	276	—	—	—	—	—
	praktykujący	m	126	126	7	119	119	—	—	—	—	—
		k	166	166	9	157	157	—	—	—	—	—
R80	Pozostałe rodzaje	r	478	281	48	233	233	—	197	184	13	—
	gałęzi I	m	206	119	28	91	91	—	87	81	6	—
		k	272	162	20	142	142	—	110	103	7	—
81	II. Higiena osobista											
	i lokali. Utrzymywa-	r	1 679	1 073	273	800	782	18	606	15	591	23
	nie w porządku pla-	m	751	430	131	299	286	13	321	8	313	23
	ców i ulic. Grzebanie	k	928	643	142	501	496	5	285	7	278	—
	zmarłych											
813	Fryzjerstwo i kosmetyka	r	845	586	253	333	318	15	259	—	259	23
		m	488	298	120	178	165	13	190	—	190	23
		k	357	288	133	155	153	2	69	—	69	—
814	Pralnie, prasownie	r	597	472	16	456	453	3	125	2	123	—
	i magle	m	146	125	10	115	115	—	21	2	19	—
		k	451	347	6	341	338	3	104	—	104	—
R81	Pozostałe rodzaje	r	237	15	4	11	11	—	222	13	209	—
	gałęzi II	m	117	7	1	6	6	—	110	6	104	—
		k	120	8	3	5	5	—	112	7	105	—

## I poci oraz stanowiska społeczne (c. d.)

Ogółem	Czynni												Znaki klasyfikacyjne
	Samodzielni					Pomagający członkowie rodziny u samodzielnych			Najemni				
	razem	zatrudniający siły najemne	nie zatrudniający sił najemnych			razem	zatrudniających siły najemne	nie zatrudniających sił najemnych	razem	pracownicy umysłowi	robotnicy		
			razem	stwierdzona	nie stwierdzona						razem	w tym uczniowie (terminatorzy)	
razem (c. d.)													
133	8	2	6	6	—	—	—	—	125	115	10	—	705
116	8	2	6	6	—	—	—	—	108	99	9	—	
17	—	—	—	—	—	—	—	—	17	16	1	—	
163	2	1	1	1	—	—	—	—	161	103	58	—	706
115	2	1	1	1	—	—	—	—	113	73	40	—	
48	—	—	—	—	—	—	—	—	48	30	18	—	
230	139	—	139	139	—	—	—	—	91	59	32	—	71
123	97	—	97	97	—	—	—	—	26	16	10	—	
107	42	—	42	42	—	—	—	—	65	43	22	—	
158	138	×	138	138	—	—	×	—	20	20	×	×	712
106	96	×	96	96	—	—	×	—	10	10	×	×	
52	42	×	42	42	—	—	×	—	10	10	×	×	
72	1	—	1	1	—	—	—	—	71	39	32	—	R71
17	1	—	1	1	—	—	—	—	16	6	10	—	
55	—	—	—	—	—	—	—	—	55	33	22	—	
112	33	6	27	27	—	2	1	1	77	42	35	—	74
82	30	6	24	24	—	—	—	—	52	24	28	—	
30	3	—	3	3	—	2	1	1	25	18	7	—	
44	22	1	21	21	—	—	—	—	22	20	2	—	R7
36	18	1	17	17	—	—	—	—	18	16	2	—	
8	4	—	4	4	—	—	—	—	4	4	—	—	
<b>1 593</b>	<b>618</b>	<b>81</b>	<b>537</b>	<b>523</b>	<b>14</b>	<b>74</b>	<b>16</b>	<b>58</b>	<b>901</b>	<b>366</b>	<b>535</b>	<b>24</b>	<b>8</b>
<b>809</b>	<b>306</b>	<b>77</b>	<b>229</b>	<b>218</b>	<b>11</b>	<b>36</b>	<b>9</b>	<b>27</b>	<b>467</b>	<b>174</b>	<b>293</b>	<b>23</b>	
<b>784</b>	<b>312</b>	<b>4</b>	<b>308</b>	<b>305</b>	<b>3</b>	<b>38</b>	<b>7</b>	<b>31</b>	<b>434</b>	<b>192</b>	<b>242</b>	<b>1</b>	
740	233	20	213	213	—	16	5	11	491	313	178	1	80
358	140	19	121	121	—	9	2	7	209	151	58	—	
382	93	1	92	92	—	7	3	4	282	162	120	1	
386	1	1	—	—	—	—	—	—	385	219	166	1	802
148	1	1	—	—	—	—	—	—	147	95	52	—	
238	—	—	—	—	—	—	—	—	238	124	114	1	
120	112	4	108	108	—	8	1	7	—	—	—	—	804
74	68	4	64	64	—	6	—	6	—	—	—	—	
46	44	—	44	44	—	2	1	1	—	—	—	—	
234	120	15	105	105	—	8	4	4	106	94	12	—	R80
136	71	14	57	57	—	3	2	1	62	56	6	—	
98	49	1	48	48	—	5	2	3	44	38	6	—	
752	385	61	324	310	14	58	11	47	309	5	304	23	81
418	166	58	108	97	11	27	7	20	225	5	220	23	
334	219	3	216	213	3	31	4	27	84	—	84	—	
363	156	56	100	89	11	30	9	21	177	—	177	23	813
334	143	55	88	77	11	25	6	19	166	—	166	23	
29	13	1	12	12	—	5	3	2	11	—	11	—	
316	224	4	220	217	3	25	1	24	67	1	66	—	814
23	20	3	17	17	—	—	—	—	3	1	2	—	
293	204	1	203	200	3	25	1	24	64	—	64	—	
73	5	1	4	4	—	3	1	2	65	4	61	—	R81
61	3	—	3	3	—	2	1	1	56	4	52	—	
12	2	1	1	1	—	1	—	1	9	—	9	—	

Tabl. 28. Ludność poza rolnictwem według zawodu

Znaki klasyfikacyjne	Działy, gałęzie i rodzaje zawodu r — razem m — mężczyźni k — kobiety	Ogółem	Czynni i bierni									
			Samodzielni (wraz z pomagającymi członkami rodziny)						Najemni			
			razem	zatrudniający siły najemne	nie zatrudniający sił najemnych			razem	pracownicy umysłowi	robotnicy		
					razem	stwierdzona	nie stwierdzona			razem	w tym uczniowie (terminatorzy)	
<b>Miasta</b>												
82	III. Zakłady opieki społecznej	r	147	×	×	×	×	×	147	85	62	—
		m	52	×	×	×	×	×	52	31	21	—
		k	95	×	×	×	×	×	95	54	41	—
9	Dział J. Służba domowa	r	3 181	×	×	×	×	×	3 181	×	3 181	×
		m	120	×	×	×	×	×	120	×	120	×
		k	3 061	×	×	×	×	×	3 061	×	3 061	×
904	Służba domowa zamieszkała u pracodawców	r	2 842	×	×	×	×	×	2 842	×	2 842	×
		m	56	×	×	×	×	×	56	×	56	×
		k	2 786	×	×	×	×	×	2 786	×	2 786	×
912	Służba domowa zamieszkała w mieszkaniach własnych	r	339	×	×	×	×	×	339	×	339	×
		m	64	×	×	×	×	×	64	×	64	×
		k	275	×	×	×	×	×	275	×	275	×
x	Dział K. Utrzymujący się bez pracy zarobkowej*	r	10 066	Stanowisko społeczne nie określone								
		m	5 001									
		k	5 065									
n	Dział N. Osoby o zawodzie nie określonym, osoby wykołone oraz osoby o zawodzie niewiadomym	r	5 236 <sup>a</sup>	—	—	—	—	—	5 147	1 474	3 673	10
		m	2 763 <sup>a</sup>	—	—	—	—	—	2 743	781	1 962	10
		k	2 473 <sup>a</sup>	—	—	—	—	—	2 404	693	1 711	—
ni	I. Osoby o zawodzie nie określonym i osoby wykołone	r	89	Stanowisko społeczne nie określone								
		m	20									
		k	69									
n2	II. Osoby o zawodzie niewiadomym	r	5 147	—	—	—	—	—	5 147	1 474	3 673	10
		m	2 743	—	—	—	—	—	2 743	781	1 962	10
		k	2 404	—	—	—	—	—	2 404	693	1 711	—

<sup>a</sup> W tej liczbie osób o nie określonym stanowisku społecznym: czynnych i biernych razem 89, mężczyzn 20, kobiet 69; czynnych razem 56, mężczyzn 8, kobiet 48.

\* Podział według gałęzi i rodzajów działu K. Utrzymujący się bez pracy zarobkowej:

Znaki klasyfikacyjne	Gałęzie i rodzaje zawodu	Czynni i bierni			Czynni		
		razem	mężczyźni	kobiety	razem	mężczyźni	kobiety
x0	I. Emeryci i inwalidzi	2 593	1 188	1 405	904	656	248
x01	Emeryci i inwalidzi bliżej nie określone	331	109	222	144	39	105
x02	Emeryci państwowi	2 006	945	1 061	668	543	125
Rx0	Pozostałe rodzaje gałęzi I	256	134	122	92	74	18
x1	II. Kapitałiści i rentierzy	296	118	178	122	58	64
x2	III. Utrzymujący się z dobroczynności publicznej nie przebywający w zakładach opieki społecznej	543	206	337	323	141	182
x22	Utrzymujący się z zasiłków opieki społecznej	123	48	75	65	25	40
x23	Zebracy	420	158	262	258	116	142

(dok. ob. str. 153)

## i płci oraz stanowiska społecznego (c. d.)

Ogółem	Czynni												Znaki klasyfikacyjne
	Samodzielni					Pomagający członkowie rodziny u samodzielnych			Najemni				
	razem	zatrudniający siły najemne	nie zatrudniający sił najemnych			razem	zatrudniających siły najemne	nie zatrudniających sił najemnych	razem	pracownicy umysłowi	robotnicy		
			razem	stwierdzona	nie stwierdzona						razem	w tym uczniowie (terminatorzy)	
razem (dok.)													
101	×	×	×	×	×	×	×	×	101	48	53	—	82
33	×	×	×	×	×	×	×	×	33	18	15	—	
68	×	×	×	×	×	×	×	×	68	30	38	—	
3 026	×	×	×	×	×	×	×	×	3 026	×	3 026	×	9
56	×	×	×	×	×	×	×	×	56	×	56	×	
2 970	×	×	×	×	×	×	×	×	2 970	×	2 970	×	
2 806	×	×	×	×	×	×	×	×	2 806	×	2 806	×	904
40	×	×	×	×	×	×	×	×	40	×	40	×	
2 766	×	×	×	×	×	×	×	×	2 766	×	2 766	×	
220	×	×	×	×	×	×	×	×	220	×	220	×	912
16	×	×	×	×	×	×	×	×	16	×	16	×	
204	×	×	×	×	×	×	×	×	204	×	204	×	
2 999													x
2 088													
911													
Stanowisko społeczne nie określone													
2 022 <sup>a</sup>	—	—	—	—	—	—	—	—	1 966	648	1 318	10	n
1 827 <sup>a</sup>	—	—	—	—	—	—	—	—	1 819	565	1 254	10	
195 <sup>a</sup>	—	—	—	—	—	—	—	—	147	83	64	—	
Stanowisko społeczne nie określone													
56													n1
8													
48													
1 966	—	—	—	—	—	—	—	—	1 966	648	1 318	10	n2
1 819	—	—	—	—	—	—	—	—	1 819	565	1 254	10	
147	—	—	—	—	—	—	—	—	147	83	64	—	

a Y compris les personnes dont la situation sociale est indéterminée: personnes actives et passives ensemble 89, hommes 20, femmes 69; personnes actives ensemble 56, hommes 8, femmes 48.

\* Répartition selon les branches et les genres de la section K. Personnes ayant d'autres moyens de subsistance que le travail professionnel: (dok.—fin)

Znaki klasyfikacyjne	Gałęzie i rodzaje zawodu	Czynni i bierni			Czynni		
		razem	mężczyźni	kobiety	razem	mężczyźni	kobiety
x3	IV. Osoby przebywające w więzieniach, szpitalach, zakładach opieki społecznej	1 650	1 233	417	1 650	1 233	417
x32	Osoby przebywające w więzieniach	902	849	53	902	849	53
x33	Osoby przebywające w szpitalach	13	7	6	13	7	6
x34	Osoby przebywające w zakładach opieki społecznej i w specjalnych zakładach wychowawczych	735	377	358	735	377	358
x5	V. Osoby biernie zawodowo o nie ustalonej przynależności do osób czynnych	4 984	2 256	2 728	×	×	×
x52	Osoby kształcące się nie mieszkające przy rodzinie ani w zakładach opieki społecznej, ani w specjalnych zakładach wychowawczych	1 564	1 204	360	×	×	×
x53	Inne osoby biernie zawodowo o nie ustalonej przynależności	3 420	1 052	2 368	×	×	×

Tabl. 28. Ludność poza rolnictwem według zawodu

Znaki klasyfikacyjne	Działy, gałęzie i rodzaje zawodu	Kategorie zakładów przemysłowych r — razem m — mężczyźni k — kobiety	Czynni i bierni											
			Ogółem	Samodzielni (wraz z pomagającymi członkami rodziny)					Najemni					
				razem	zatrudniający siły najemne		nie zatrudniający sił najemnych		razem	pracownicy umysłowi	robotnicy		chałupnicy (wraz z pomagającymi członkami rodziny)	
			razem	w tym 5 i więcej	razem	samodzielność	razem		razem	w tym uczniowie (terminatorzy)				
W tym miasta o ludności powyżej 20 000 —														
	Ogółem	r	78 828 <sup>a</sup>	30 073	3 153	.	26 920	25 260	1 660	42 917	11 241	31 444	126	232
		m	37 405 <sup>a</sup>	13 951	1 531	.	12 420	11 535	885	20 540	5 629	14 810	91	101
		k	41 423 <sup>a</sup>	16 122	1 622	.	14 500	13 725	775	22 377	5 612	16 634	35	131
08-00	Dział B. Ogrodnictwo, rybactwo i leśnictwo	r	406	292	13	.	279	279	—	114	39	75	—	×
		m	195	137	7	.	130	130	—	58	20	38	—	×
		k	211	155	6	.	149	149	—	56	19	37	—	×
08	I. Ogrodnictwo i pszczelarstwo	r	237	192	10	.	182	182	—	45	—	45	—	×
		m	108	85	5	.	80	80	—	23	—	23	—	×
		k	129	107	5	.	102	102	—	22	—	22	—	×
R08-00	Pozostałe gałęzie działu B	r	169	100	3	.	97	97	—	69	39	30	—	×
		m	87	52	2	.	50	50	—	35	20	15	—	×
		k	82	48	1	.	47	47	—	34	19	15	—	×
1-2	Dział C. Górnictwo i przemysł	r	29 306	13 987	2 070	583	11 917	10 523	1 394	15 319	948	14 139	101	232
		m	14 471	6 840	988	285	5 852	5 097	755	7 631	514	7 016	66	101
		k	14 835	7 147	1 082	298	6 065	5 426	639	7 688	434	7 123	35	131
	Zakłady przemysłowe: I-III kategorii	r	1 910	3	3	3	×	×	×	1 907	188	1 719	—	×
		m	875	1	1	1	×	×	×	874	93	781	—	×
		k	1 035	2	2	2	×	×	×	1 033	95	938	—	×
	IV i V „	r	2 355	109	109	109	×	×	×	2 246	144	2 102	2	×
		m	1 081	53	53	53	×	×	×	1 028	70	958	2	×
		k	1 274	56	56	56	×	×	×	1 218	74	1 144	—	×
	VI i VII „	r	1 338	375	375	375	×	×	×	963	55	908	4	×
		m	679	182	182	182	×	×	×	497	28	469	3	×
		k	659	193	193	193	×	×	×	466	27	439	1	×
	VIII „	r	8 362	4 913	942	×	3 971	3 971	×	3 449	239	2 978	58	232
		m	4 256	2 368	442	×	1 926	1 926	×	1 888	131	1 656	37	101
		k	4 106	2 545	500	×	2 045	2 045	×	1 561	108	1 322	21	131
	niewiadomej „	r	15 341	8 587	641	96	7 946	6 552	1 394	6 754	322	6 432	37	×
		m	7 580	4 236	310	49	3 926	3 171	755	3 344	192	3 152	24	×
		k	7 761	4 351	331	47	4 020	3 381	639	3 410	130	3 280	13	×
11-13	II. Hutnictwo oraz przemysł metalowy i maszynowy w tym zakłady: VIII kategorii	r	2 067	1 555	173	27	1 382	1 134	248	512	24	486	8	2
		m	1 157	833	86	16	747	585	162	324	11	312	8	1
		k	910	722	87	11	635	549	86	188	13	174	—	1
		r	799	569	93	×	476	476	×	230	14	214	4	2
		m	423	272	42	×	230	230	×	151	6	144	4	1
		k	376	297	51	×	246	246	×	79	8	70	—	1
	niewiadomej „	r	1 189	964	58	5	906	658	248	225	5	220	4	×
		m	689	548	31	3	517	355	162	141	2	139	4	×
		k	500	416	27	2	389	303	86	84	3	81	—	×
123	Kowalstwo	r	390	326	73	—	253	226	27	64	—	64	1	—
		m	205	161	31	—	130	113	17	44	—	44	1	—
		k	185	165	42	—	123	113	10	20	—	20	—	—
124	Ślusarstwo	r	760	577	56	14	521	354	167	183	—	181	5	2
		m	444	322	29	7	293	177	116	122	—	121	5	1
		k	316	255	27	7	228	177	51	61	—	60	—	1
125	Blacharstwo	r	355	310	5	—	305	273	32	45	—	45	—	—
		m	189	163	3	—	160	145	15	26	—	26	—	—
		k	166	147	2	—	145	128	17	19	—	19	—	—

a W tej liczbie osób o nie określonym stanowisku społecznym: czynnych i biernych razem 5 838, mężczyzn 2 914, kobiet 2 924  
czynnych razem 2 070, mężczyzn 1 371, kobiet 639.

i płci oraz stanowiska społecznego (c. d.)

Ogółem	Czynni															Znaki klasyfikacyjne	
	Samodzielni						Pomagający członkowie rodziny u samodzielnych					Najemni					
	razem	zatrudniający siły najemne		nie zatrudniający sił najemnych			razem	zatrudniających siły najemne		nie zatrudniających sił najemnych	razem	pracownicy umysłowi	robotnicy		chłupnicy		pomagający członkowie rodziny u chłupników
		razem	w tym 5 i więcej	razem	stwierdzona	nie stwierdzona		razem	w tym 5 i więcej				razem	w tym uczniowie (terminatorzy)			
<i>Dont villes ayant plus de 20 000 habitants</i>																	
29 413 <sup>a</sup>	8 835	784	.	8 051	7 346	705	1 226	193	.	1 033	17 342	4 717	12 541	121	79	5	
21 272 <sup>a</sup>	6 763	699	.	6 064	5 488	576	606	101	.	505	12 532	3 714	8 762	90	52	4	
8 141 <sup>a</sup>	2 072	85	.	1 987	1 858	129	620	92	.	528	4 810	1 003	3 779	31	27	1	
132	75	4	.	71	71	—	13	—	—	13	44	17	27	—	×	×	08—00
116	68	4	.	64	64	—	8	—	—	8	40	15	25	—	×	×	
16	7	—	—	7	7	—	5	—	—	5	4	2	2	—	×	×	
74	47	3	.	44	44	—	10	—	—	10	17	—	17	—	×	×	08
60	40	3	.	37	37	—	5	—	—	5	15	—	15	—	×	×	
14	7	—	—	7	7	—	5	—	—	5	2	—	2	—	×	×	
58	28	1	.	27	27	—	3	—	—	3	27	17	10	—	×	×	R08-00
56	28	1	.	27	27	—	3	—	—	3	25	15	10	—	×	×	
2	—	—	—	—	—	—	—	—	—	—	2	2	—	—	×	×	
10 417	3 999	505	136	3 494	2 860	634	509	122	34	387	5 909	380	5 445	96	79	5	1—2
8 456	3 431	450	131	2 981	2 474	507	340	69	21	271	4 685	349	4 280	65	52	4	
1 961	568	55	5	513	386	127	169	53	13	116	1 224	31	1 165	31	27	1	
596	—	—	—	×	×	×	—	—	—	×	596	65	531	—	×	×	
452	—	—	—	×	×	×	—	—	—	×	452	55	397	—	×	×	
144	—	—	—	×	×	×	—	—	—	×	144	10	134	—	×	×	
751	24	24	24	×	×	×	3	3	3	×	724	52	672	2	×	×	
584	23	23	23	×	×	×	3	3	3	×	558	45	513	2	×	×	
167	1	1	1	×	×	×	—	—	—	×	166	7	159	—	×	×	
477	89	89	89	×	×	×	24	24	24	×	364	24	340	4	×	×	
411	85	85	85	×	×	×	14	14	14	×	312	21	291	3	×	×	
66	4	4	4	×	×	×	10	10	10	×	52	3	49	1	×	×	
2 968	1 219	232	×	987	987	×	234	50	×	184	1 515	101	1 330	57	79	5	
2 523	1 081	202	×	879	879	×	150	23	×	127	1 292	92	1 144	37	52	4	
445	138	30	×	108	108	×	84	27	×	57	223	9	186	20	27	1	
5 625	2 667	160	23	2 507	1 873	634	248	45	7	203	2 710	138	2 572	33	×	×	
4 486	2 242	140	23	2 102	1 595	507	173	29	4	144	2 071	136	1 935	23	×	×	
1 139	425	20	—	405	278	127	75	16	3	59	639	2	637	10	×	×	
757	463	45	8	418	294	124	46	5	1	41	248	9	238	8	1	—	11—13
751	460	45	8	415	293	122	43	4	1	39	248	9	238	8	1	—	
6	3	—	—	3	1	2	3	1	—	2	—	—	—	—	—	—	
273	131	25	×	106	106	×	22	3	×	19	120	5	114	4	1	—	
272	131	25	×	106	106	×	21	2	×	19	120	5	114	4	1	—	
1	—	—	×	—	—	×	1	1	×	—	—	—	—	—	—	—	
454	325	13	1	312	188	124	24	2	1	22	105	2	103	4	×	×	
449	322	13	1	309	187	122	22	2	1	20	105	2	103	4	×	×	
5	3	—	—	3	1	2	2	—	—	2	—	—	—	—	×	×	
123	76	16	—	60	50	10	13	1	—	12	34	—	34	1	—	—	123
122	75	16	—	59	49	10	13	1	—	12	34	—	34	1	—	—	
1	1	—	—	1	1	—	—	—	—	—	—	—	—	—	—	—	
311	203	14	3	189	99	90	13	3	1	10	95	—	94	5	1	—	124
308	201	14	3	187	99	88	12	2	1	10	95	—	94	5	1	—	
3	2	—	—	2	—	2	1	1	—	—	—	—	—	—	—	—	
110	85	1	—	84	72	12	8	—	—	8	17	—	17	—	—	—	125
110	85	1	—	84	72	12	8	—	—	8	17	—	17	—	—	—	

a Y compris les personnes dont la situation sociale est indéterminée: personnes actives et passives ensemble 5 838, hommes 2 924, femmes 2 914; personnes actives ensemble 2 020, hommes 1 371, femmes 649.

Tabl. 28. Ludność poza rolnictwem według zawodu

Znaki klasyfikacyjne	Gałęzie i rodzaje zawodów	Kategorie zakładów przemysłowych r — razem m — mężczyźni k — kobiety	Czynni i bierni											
			Ogółem	Samodzielnii (wraz z pomagającymi członkami rodziny)						Najemni				
				razem	zatrudniający siły najemne		nie zatrudniający sił najemnych		razem	pracownicy umysłowi	robotnicy		chałupnicy (wraz z pomagającymi członkami rodziny)	
					razem	w tym 5 i więcej	razem	stwierdzona			nie stwierdzona	razem		w tym uczniowie (terminatorzy)
W tym miasta o ludności														
R11-13	Pozostałe rodzaje gałęzi II	r m k	562 319 243	342 187 155	39 23 16	13 9 4	303 164 139	281 150 131	22 14 8	220 132 88	24 11 13	196 121 75	2 2 —	— — —
14-15	III. Przemysł chemiczny	r m k	1 249 526 723	124 56 68	60 24 36	26 9 17	64 32 32	60 29 31	4 3 1	1 125 470 655	51 24 27	1 074 446 628	— — —	— — —
	w tym zakłady: I-III kategorii	r m k	4 1 3	2 — 2	2 — 2	2 — 2	× × ×	× × ×	× × ×	2 1 1	2 1 1	— — —	— — —	× × ×
	IV i V	r m k	1 040 431 609	— — —	— — —	— — —	× × ×	× × ×	× × ×	1 040 431 609	47 21 26	993 410 583	— — —	× × ×
	niewiadomej „	r m k	92 45 47	69 35 34	24 10 14	— — —	45 25 20	41 22 19	4 3 1	23 10 13	— — —	23 10 13	— — —	× × ×
146	Produkcja zapalek . .	r m k	1 041 431 610	— — —	— — —	— — —	— — —	— — —	— — —	1 041 431 610	47 21 26	994 410 584	— — —	— — —
R14-15	Pozostałe rodzaje gałęzi III	r m k	208 95 113	124 56 68	60 24 36	26 9 17	64 32 32	60 29 31	4 3 1	84 39 45	4 3 1	80 36 44	— — —	— — —
16	IV. Przemysł mineralny	r m k	209 110 99	56 28 28	24 11 13	14 6 8	32 17 15	30 16 14	2 1 1	153 82 71	9 4 5	144 78 66	— — —	— — —
17-18	V. Przemysł drzewny	r m k	6 339 3 238 3 101	2 206 1 130 1 076	351 169 182	145 72 73	1 855 961 894	1 718 869 849	137 92 45	4 133 2 108 2 025	392 198 194	3 703 1 892 1 811	21 21 —	38 18 20
	Zakłady: I-III kategorii	r m k	1 617 755 862	1 1 —	1 1 —	1 1 —	× × ×	× × ×	× × ×	1 616 754 862	99 50 49	1 517 704 813	— — —	× × ×
	IV i V „	r m k	821 414 407	35 15 20	35 15 20	35 15 20	× × ×	× × ×	× × ×	786 399 387	77 39 38	709 360 349	1 1 —	× × ×
	VI i VII „	r m k	452 236 216	89 44 45	89 44 45	89 44 45	× × ×	× × ×	× × ×	363 192 171	29 13 16	334 179 155	1 1 —	× × ×
	VIII „	r m k	1 386 751 635	764 384 380	113 54 59	× × ×	651 330 321	651 330 321	× × ×	622 367 255	44 23 21	540 326 214	11 11 —	38 18 20
	niewiadomej „	r m k	2 063 1 082 981	1 317 686 631	113 55 58	20 12 8	1 204 631 573	1 067 539 528	137 92 45	746 396 350	143 73 70	603 323 280	8 8 —	× × ×
171	Przemysł drzewny nie wydzielony	r m k	1 970 937 1 033	63 37 26	3 2 1	1 1 —	60 35 25	60 35 25	— — —	1 907 900 1 007	137 72 65	1 766 827 939	— — —	4 1 3
	w tym zakłady: I-III kategorii	r m k	1 616 754 862	1 1 —	1 1 —	1 1 —	× × ×	× × ×	× × ×	1 615 753 862	99 50 49	1 516 703 813	— — —	× × ×

i płci oraz stanowiska społecznego (c. d.)

Ogółem	Czynni															Znaki klasyfikacyjne	
	Samodzielnii						Pomagający członkowie rodziny u samodzielnich					Najemni					
	zatrudniający siły najemne			nie zatrudniający sił najemnych			zatrudniających siły najemne		nie zatrudniających sił najemnych			pracownicy umysłowi	robotnicy		chłopi		pomagający członkowie rodziny u chałupników
	razem	razem	w tym 5 i więcej	razem	stwierdzona	nie stwierdzona	razem	razem	w tym 5 i więcej	nie zatrudniających sił najemnych	razem		razem	w tym uczniowie (terminatorzy)			
powyżej 20 000 (c. d.)																	
213	99	14	5	85	73	12	12	1	—	11	102	9	93	2	—	—	R11-13
211	99	14	5	85	73	12	10	1	—	9	102	9	93	2	—	—	
2	—	—	—	—	—	—	2	—	—	2	—	—	—	—	—	—	
422	36	13	5	23	21	2	2	2	—	—	384	21	363	—	—	—	14-15
282	33	13	5	20	18	2	—	—	—	—	249	15	234	—	—	—	
140	3	—	—	3	3	—	2	2	—	—	135	6	129	—	—	—	
2	—	—	—	×	×	×	—	—	—	×	2	2	—	—	×	×	
1	—	—	—	×	×	×	—	—	—	×	1	1	—	—	×	×	
1	—	—	—	×	×	×	—	—	—	×	1	1	—	—	×	×	
351	—	—	—	×	×	×	—	—	—	×	351	17	334	—	—	—	
222	—	—	—	×	×	×	—	—	—	×	222	12	210	—	—	—	
129	—	—	—	×	×	×	—	—	—	×	129	5	124	—	—	—	
33	22	5	—	17	15	2	2	2	—	—	9	—	9	—	×	×	
26	19	5	—	14	12	2	—	—	—	—	7	—	7	—	×	×	
7	3	—	—	3	3	—	2	2	—	—	2	—	2	—	×	×	
352	—	—	—	—	—	—	—	—	—	—	352	17	335	—	—	—	146
222	—	—	—	—	—	—	—	—	—	—	222	12	210	—	—	—	
130	—	—	—	—	—	—	—	—	—	—	130	5	125	—	—	—	
70	36	13	5	23	21	2	2	2	—	—	32	4	28	—	—	—	R14-15
60	33	13	5	20	18	2	—	—	—	—	27	3	24	—	—	—	
10	3	—	—	3	3	—	2	2	—	—	5	1	4	—	—	—	
74	15	6	4	9	8	1	2	2	2	—	57	5	52	—	—	—	16
66	15	6	4	9	8	1	—	—	—	—	51	3	48	—	—	—	
8	—	—	—	—	—	—	2	2	2	—	6	2	4	—	—	—	
2 074	587	74	30	513	435	78	81	13	5	68	1 406	130	1 264	21	10	2	17-18
1 927	586	74	30	512	435	77	78	12	5	66	1 263	123	1 128	21	10	2	
147	1	—	—	1	—	1	3	1	—	2	143	7	136	—	—	—	
477	—	—	—	×	×	×	—	—	—	×	477	31	446	—	—	—	
384	—	—	—	×	×	×	—	—	—	×	384	28	356	—	—	—	
93	—	—	—	×	×	×	—	—	—	×	93	3	90	—	—	—	
266	8	8	8	×	×	×	1	1	1	×	257	26	231	1	×	×	
238	8	8	8	×	×	×	1	1	1	×	229	25	204	1	×	×	
28	—	—	—	×	×	×	—	—	—	×	28	1	27	—	×	×	
151	18	18	18	×	×	×	4	4	4	×	129	12	117	1	×	×	
139	18	18	18	×	×	×	4	4	4	×	117	10	107	1	×	×	
12	—	—	—	×	×	×	—	—	—	×	12	2	10	—	×	×	
487	176	23	×	153	153	×	42	4	×	38	269	14	243	11	10	2	
479	176	23	×	153	153	×	42	4	×	38	261	13	236	11	10	2	
8	—	—	×	—	—	×	—	—	×	—	8	1	7	—	—	—	
693	385	25	4	360	282	78	34	4	—	30	274	47	227	8	×	×	
687	384	25	4	359	282	77	31	3	—	28	272	47	225	8	×	×	
6	1	—	—	1	—	1	3	1	—	2	2	—	2	—	×	×	
611	14	1	—	13	13	—	1	—	—	1	596	47	548	—	1	—	171
488	14	1	—	13	13	—	1	—	—	1	473	43	429	—	1	—	
123	—	—	—	—	—	—	—	—	—	—	123	4	119	—	—	—	
476	—	—	—	×	×	×	—	—	—	×	476	31	445	—	×	×	
383	—	—	—	×	×	×	—	—	—	×	383	28	355	—	×	×	
93	—	—	—	×	×	×	—	—	—	×	93	3	90	—	×	×	



Tabl. 28. Ludność poza rolnictwem według zawodu

Znaki klasyfikacyjne	Gałęzie i rodzaje zawodu	Kategorie zakładów przemysłowych r—razem m—mężczyźni k—kobiety	Czynni i bierni											
			Ogółem	Samodzielni (wraz z pomagającymi członkami rodziny)						Najemni				
				razem	zatrudniający siły najemne		nie zatrudniający sił najemnych		razem	pracownicy umysłowi	robotnicy		chałupnicy (wraz z pomagającymi członkami rodziny)	
					razem	w tym 5 i więcej	razem	samodzielność stwierdzona			nie stwierdzona	razem		w tym uczniowie (terminatorzy)
W tym miasta o ludności														
	niewiadomej kategorii	r	34	29	—	—	29	29	—	5	—	5	—	×
		m	19	17	—	—	17	17	—	2	—	2	—	×
		k	15	12	—	—	12	12	—	3	—	3	—	×
172	Eksploracja lasów	r	511	21	21	21	—	—	—	490	142	348	—	—
		m	253	10	10	10	—	—	—	243	72	171	—	—
		k	258	11	11	11	—	—	—	247	70	177	—	—
174	Tartaki	r	1 038	74	55	47	19	19	—	964	98	866	—	—
		m	535	37	28	25	9	9	—	498	47	451	—	—
		k	503	37	27	22	10	10	—	466	51	415	—	—
	Zakłady: IV i V kategorii	r	496	13	13	13	×	×	×	483	54	429	—	×
		m	247	6	6	6	×	×	×	241	26	215	—	×
		k	249	7	7	7	×	×	×	242	28	214	—	×
	VI i VII „	r	272	14	14	14	×	×	×	258	18	240	—	×
		m	150	7	7	7	×	×	×	143	8	135	—	×
		k	122	7	7	7	×	×	×	115	10	105	—	×
	VIII „	r	198	10	8	×	2	2	×	188	25	163	—	—
		m	99	4	3	×	1	1	×	95	12	83	—	—
		k	99	6	5	×	1	1	×	93	13	80	—	—
	niewiadomej „	r	72	37	20	20	17	17	—	35	1	34	—	×
		m	39	20	12	12	8	8	—	19	1	18	—	×
		k	33	17	8	8	9	9	—	16	—	16	—	×
175	Stolarstwo i wyrób mebli zwykłych	r	2 385	1 705	236	69	1 469	1 347	122	680	—	646	19	34
		m	1 291	875	113	34	762	679	83	416	—	399	19	17
		k	1 094	830	123	35	707	668	39	264	—	247	—	17
	w tym zakłady: VIII kategorii	r	888	586	95	×	491	491	×	302	—	268	9	34
		m	494	295	45	×	250	250	×	199	—	182	9	17
		k	394	291	50	×	241	241	×	103	—	86	—	17
	niewiadomej „	r	1 272	1 050	72	—	978	856	122	222	—	222	8	×
		m	682	546	34	—	512	429	83	136	—	136	8	×
		k	590	504	38	—	466	427	39	86	—	86	—	×
R17-18	Pozostałe rodzaje gałęzi V	r	435	343	36	7	307	292	15	92	15	77	2	—
		m	222	171	16	2	155	146	9	51	7	44	2	—
		k	213	172	20	5	152	146	6	41	8	33	—	—
20—21	VII. Przemysł włókienniczy	r	226	156	27	17	129	120	9	70	2	64	1	4
		m	108	68	14	8	54	50	4	40	1	36	—	3
		k	118	88	13	9	75	70	5	30	1	28	1	1
22	VIII. Przemysł skórzany	r	358	254	12	9	242	213	29	104	—	104	—	—
		m	191	134	8	6	126	111	15	57	—	57	—	—
		k	167	120	4	3	116	102	14	47	—	47	—	—
223	Rymarstwo, siodlarstwo i produkcja galanterii skórzanej	r	207	171	3	—	168	143	25	36	—	36	—	—
		m	112	89	2	—	87	74	13	23	—	23	—	—
		k	95	82	1	—	81	69	12	13	—	13	—	—
R22	Pozostałe rodzaje gałęzi VIII	r	151	83	9	9	74	70	4	68	—	68	—	—
		m	79	45	6	6	39	37	2	34	—	34	—	—
		k	72	38	3	3	35	33	2	34	—	34	—	—

## i płci oraz stanowiska społecznego (c. d.)

Ogółem	Czynni															Znaki klasyfikacyjne	
	Samodzielni						Pomagający członkowie rodziny u samodzielnych					Najemni					
	zatrudniający siły najemne			nie zatrudniający sił najemnych			zatrudniających siły najemne					robotnicy		chłopi	pomagający członkowie rodziny u chłupników		
	razem	razem	w tym 5 i więcej	razem	samodzielność		razem	razem	w tym 5 i więcej	nie zatrudniających sił najemnych	razem	pracownicy umysłowi	razem				w tym uczniowie (terminatorzy)
powyżej 20 000 (c. d.)																	
10	7	—	—	7	7	—	—	—	—	—	—	3	—	3	—	×	×
9	7	—	—	7	7	—	—	—	—	—	—	2	—	2	—	×	×
I	—	—	—	—	—	—	—	—	—	—	—	1	—	1	—	×	×
157	4	4	4	—	—	—	1	1	1	—	152	47	105	—	—	—	172
157	4	4	4	—	—	—	1	1	1	—	152	47	105	—	—	—	—
—	—	—	—	—	—	—	—	—	—	—	—	—	—	—	—	—	—
325	17	12	11	5	5	—	1	—	—	1	307	32	275	—	—	—	174
307	17	12	11	5	5	—	1	—	—	1	289	29	260	—	—	—	—
18	—	—	—	—	—	—	—	—	—	—	18	3	15	—	—	—	—
157	4	4	4	×	×	×	—	—	—	×	153	17	136	—	×	×	
149	4	4	4	×	×	×	—	—	—	×	145	16	129	—	×	×	
8	—	—	—	×	×	×	—	—	—	×	8	1	7	—	×	×	
93	3	3	3	×	×	×	—	—	—	×	90	6	84	—	×	×	
84	3	3	3	×	×	×	—	—	—	×	81	5	76	—	×	×	
9	—	—	—	×	×	×	—	—	—	×	9	1	8	—	×	×	
54	2	1	×	1	1	×	—	—	×	—	52	8	44	—	—	—	
53	2	1	×	1	1	×	—	—	×	—	51	7	44	—	—	—	
1	—	—	×	—	—	×	—	—	×	—	1	1	—	—	—	—	
21	8	4	4	4	4	—	1	—	—	1	12	1	11	—	×	×	
21	8	4	4	4	4	—	1	—	—	1	12	1	11	—	×	×	
—	—	—	—	—	—	—	—	—	—	—	—	—	—	—	×	×	
829	460	48	14	412	342	70	61	10	4	51	308	—	297	19	9	2	175
824	459	48	14	411	342	69	59	10	4	49	306	—	295	19	9	2	—
5	1	—	—	1	—	1	2	—	—	2	2	—	2	—	—	—	—
329	137	19	×	118	118	×	30	3	×	27	162	—	151	9	9	2	—
328	137	19	×	118	118	×	30	3	×	27	161	—	150	9	9	2	—
1	—	—	×	—	—	×	—	—	×	—	1	—	1	—	—	—	—
444	309	15	—	294	224	70	27	3	—	24	108	—	108	8	×	×	
440	308	15	—	293	224	69	25	3	—	22	107	—	107	8	×	×	
4	1	—	—	1	—	1	2	—	—	2	1	—	1	—	×	×	
152	92	9	1	83	75	8	17	2	—	15	43	4	39	2	—	—	R17-18
151	92	9	1	83	75	8	16	1	—	15	43	4	39	2	—	—	—
1	—	—	—	—	—	—	1	1	—	—	—	—	—	—	—	—	—
88	42	6	4	36	31	5	13	5	5	8	33	1	30	1	2	—	20-21
63	30	5	3	25	22	3	6	5	5	1	27	1	24	—	2	—	—
25	12	1	1	11	9	2	7	—	—	7	6	—	6	1	—	—	—
111	66	5	4	61	52	9	6	—	—	6	39	—	39	—	—	—	22
108	64	5	4	59	51	8	5	—	—	5	39	—	39	—	—	—	—
3	2	—	—	2	1	1	1	—	—	1	—	—	—	—	—	—	—
69	45	1	—	44	37	7	5	—	—	5	19	—	19	—	—	—	223
69	45	1	—	44	37	7	5	—	—	5	19	—	19	—	—	—	—
—	—	—	—	—	—	—	—	—	—	—	—	—	—	—	—	—	—
42	21	4	4	17	15	2	1	—	—	1	20	—	20	—	—	—	R22
39	19	4	4	15	14	1	—	—	—	—	20	—	20	—	—	—	—
3	2	—	—	2	1	1	1	—	—	1	—	—	—	—	—	—	—

Tabl. 28. Ludność poza rolnictwem według zawodu

Znaki klasyfikacyjne	Gałęzie i rodzaje zawodów	Kategorie zakładów przemysłowych r—razem m—mężczyźni k—kobiety	Czynni i bierni													
			Ogółem	Samodzielnii (wraz z pomagającymi członkami rodziny)						Najemni						
				razem	zatrudniający siły najemne		nie zatrudniający sił najemnych		razem	pracownicy umysłowi	robotnicy		chałupnicy (wraz z pomagającymi członkami rodziny)			
					razem	w tym 5 i więcej	razem	samodzielność			razem	w tym uczniowie (terminatorzy)				
W tym miasta o ludności																
23	IX. Przemysł odzieżowy	r	6 721	5 189	838	95	4 351	4 054	297	1 532	—	1 364	53	168		
		m	3 088	2 331	380	41	1 951	1 845	106	757	—	687	20	70		
		k	3 633	2 858	458	54	2 400	2 209	191	775	—	677	33	98		
		Zakłady:														
		VI i VII kategorii		r	229	78	78	×	×	×	151	—	151	3	×	
				m	95	33	33	×	×	×	62	—	62	2	×	
				k	134	45	45	×	×	×	89	—	89	1	×	
		VIII „		r	3 491	2 475	513	×	1 962	1 962	×	1 016	—	848	35	168
				m	1 678	1 162	233	×	929	929	×	516	—	446	14	70
				k	1 813	1 313	280	×	1 033	1 033	×	500	—	402	21	98
		niewiadomej „		r	3 001	2 636	247	17	2 389	2 092	297	365	—	365	15	×
				m	1 315	1 136	114	8	1 022	916	106	179	—	179	4	×
		k	1 686	1 500	133	9	1 367	1 176	191	186	—	186	11	×		
232	Krawiectwo . . . .	r	3 148	2 214	490	86	1 724	1 558	166	934	—	842	43	92		
		m	1 301	889	222	39	667	621	46	412	—	380	13	32		
		k	1 847	1 325	268	47	1 057	937	120	522	—	462	30	60		
		Zakłady:														
		VI i VII kategorii		r	219	69	69	×	×	×	150	—	150	3	×	
				m	93	31	31	×	×	×	62	—	62	2	×	
				k	126	38	38	×	×	×	88	—	88	1	×	
		VIII „		r	1 616	1 022	276	×	746	746	×	594	—	502	29	92
				m	719	449	123	×	326	326	×	270	—	238	10	32
				k	897	573	153	×	420	420	×	324	—	264	19	60
		niewiadomej „		r	1 313	1 123	145	17	978	812	166	190	—	190	11	×
				m	489	409	68	8	341	295	46	80	—	80	1	×
		k	824	714	77	9	637	517	120	110	—	110	10	×		
235	Szewstwo i produkcja obuwia mechanicznego	r	2 893	2 429	269	9	2 160	2 085	75	464	—	406	5	58		
		m	1 526	1 237	131	2	1 106	1 059	47	289	—	256	5	33		
		k	1 367	1 192	138	7	1 054	1 026	28	175	—	150	—	25		
236	Kapelusznictwo, czapnictwo oraz modniarstwo	r	316	257	26	—	231	205	26	59	—	59	1	—		
		m	141	112	6	—	106	97	9	29	—	29	1	—		
		k	175	145	20	—	125	108	17	30	—	30	—	—		
R23	Pozostałe rodzaje gałęzi IX	r	364	289	53	—	236	206	30	75	—	57	4	18		
		m	120	93	21	—	72	68	4	27	—	22	1	5		
		k	244	196	32	—	164	138	26	48	—	35	3	13		
24—25	X. Przemysł spożywczy	r	3 405	1 704	441	175	1 263	1 104	159	1 701	137	1 558	2	6		
		m	1 680	817	214	85	603	518	85	863	70	789	2	4		
		k	1 725	887	227	90	660	586	74	838	67	769	—	2		
		Zakłady:														
		I—III kategorii		r	288	—	—	—	×	×	×	288	86	202	—	×
				m	119	—	—	—	×	×	×	119	42	77	—	×
				k	169	—	—	—	×	×	×	169	44	125	—	×
		IV i V „		r	262	50	50	50	×	×	×	212	1	211	—	×
				m	119	24	24	24	×	×	×	95	1	94	—	×
				k	143	26	26	26	×	×	×	117	—	117	—	×
		VI i VII „		r	319	96	96	96	×	×	×	223	12	211	—	×
				m	168	47	47	47	×	×	×	121	8	113	—	×
				k	151	49	49	49	×	×	×	102	4	98	—	×
		VIII „		r	1 401	672	166	×	506	506	×	729	30	693	2	6
				m	714	331	79	×	252	252	×	383	14	365	2	4
				k	687	341	87	×	254	254	×	346	16	328	—	2

## i płci oraz stanowiska społecznego (c. d.)

Ogółem	Czynni																Znaki klasy- fikacyj- ne
	Samodzielni						Pomagający członkowie rodziny u samodzielnych						Najemni				
	zatrudniający siły najemne			nie zatrudniający sił najemnych			zatrudniających siły najemne			nie zatrudniających sił najemnych			robotnicy		pomagający członkowie rodziny u chałupników		
	razem	razem	w tym 5 i wię- cej	razem	stwier- dzona	nie stwier- dzona	razem	razem	w tym 5 i wię- cej	razem	pracow- nicy umysto- wi	razem	w tym uczni- owie (ter- mina- torzy)	cha- łup- nicy	razem	po- ma- gają- cy człon- kowie rodziny u chałup- ników	
powyżej 20 000 (c. d.)																	
2 562	1 595	216	19	1 379	1 188	191	151	31	4	120	816	—	751	50	62	3	23
1 724	1 089	173	18	916	844	72	95	25	2	70	540	—	501	20	37	2	
838	506	43	1	463	344	119	56	6	2	50	276	—	250	30	25	1	
87	16	16	16	×	×	×	3	3	3	×	68	—	68	3	×	×	
57	15	15	15	×	×	×	1	1	1	×	41	—	41	2	×	×	
30	1	1	1	×	×	×	2	2	2	×	27	—	27	1	×	×	
1 273	652	133	×	519	519	×	83	15	×	68	538	—	473	34	62	3	
949	529	107	×	422	422	×	51	11	×	40	369	—	330	14	37	2	
324	123	26	×	97	97	×	32	4	×	28	169	—	143	20	25	1	
1 202	927	67	3	860	669	191	65	13	1	52	210	—	210	13	×	×	
718	545	51	3	494	422	72	43	13	1	30	130	—	130	4	×	×	
484	382	16	—	366	247	119	22	—	—	22	80	—	80	9	×	×	
1 402	784	124	18	660	540	120	87	22	4	65	531	—	498	40	31	2	232
736	386	91	17	295	266	29	50	18	2	32	300	—	282	13	17	1	
666	398	33	1	365	274	91	37	4	2	33	231	—	216	27	14	1	
85	15	15	15	×	×	×	3	3	3	×	67	—	67	3	×	×	
56	14	14	14	×	×	×	1	1	1	×	41	—	41	2	×	×	
29	1	1	1	×	×	×	2	2	2	×	26	—	26	1	×	×	
681	292	73	×	219	219	×	52	10	×	42	337	—	304	28	31	2	
416	190	53	×	137	137	×	27	8	×	19	199	—	181	10	17	1	
265	102	20	×	82	82	×	25	2	×	23	138	—	123	18	14	1	
636	477	36	3	441	321	120	32	9	1	23	127	—	127	9	×	×	
264	182	24	3	158	129	29	22	9	1	13	60	—	60	1	×	×	
372	295	12	—	283	192	91	10	—	—	10	67	—	67	8	×	×	
850	608	66	1	542	506	36	42	6	—	36	200	—	182	5	18	—	235
842	605	66	1	539	503	36	37	4	—	33	200	—	182	5	18	—	
8	3	—	—	3	3	—	5	2	—	3	—	—	—	—	—	—	
125	78	9	—	69	60	9	8	2	—	6	39	—	39	1	—	—	236
83	54	4	—	50	45	5	5	2	—	3	24	—	24	1	—	—	
42	24	5	—	19	15	4	3	—	—	3	15	—	15	—	—	—	
185	125	17	—	108	82	26	14	1	—	13	46	—	32	4	13	1	R23
63	44	12	—	32	30	2	3	1	—	2	16	—	13	1	2	1	
122	81	5	—	76	52	24	11	—	—	11	30	—	19	3	11	—	
1 166	389	102	42	287	242	45	156	58	15	98	621	56	564	2	1	—	24-25
941	356	93	39	263	220	43	67	19	7	48	518	47	470	2	1	—	
225	33	9	3	24	22	2	89	39	8	50	103	9	94	—	—	—	
117	—	—	—	×	×	×	—	—	—	×	117	32	85	—	×	×	
67	—	—	—	×	×	×	—	—	—	×	67	26	41	—	×	×	
50	—	—	—	×	×	×	—	—	—	×	50	6	44	—	×	×	
76	11	11	11	×	×	×	2	2	2	×	63	1	62	—	×	×	
67	10	10	10	×	×	×	2	2	2	×	55	1	54	—	×	×	
9	1	1	1	×	×	×	—	—	—	×	8	—	8	—	×	×	
125	25	25	25	×	×	×	10	10	10	×	90	6	84	—	×	×	
106	23	23	23	×	×	×	3	3	3	×	80	6	74	—	×	×	
19	2	2	2	×	×	×	7	7	7	×	10	—	10	—	×	×	
474	144	36	×	108	108	×	72	26	×	46	258	14	243	2	1	—	
389	132	33	×	99	99	×	26	4	×	22	231	11	219	2	1	—	
85	12	3	×	9	9	×	46	22	×	24	27	3	24	—	—	—	

Tabl. 28. Ludność poza rolnictwem według zawodu

Znaki klasyfikacyjne	Gałęzie i rodzaje zawodu Kategorie zakładów przemysłowych r — razem m — mężczyźni k — kobiety	Czynni i bierni												
		Ogółem	Samodzielnii (wraz z pomagającymi członkami rodziny)						Najemni					
			zatrudniający siły najemne			nie zatrudniający sił najemnych			pracownicy umysłowi	robotnicy		chałupnicy (wraz z pomagającymi członkami rodziny)		
			razem	razem	w tym 5 i więcej	razem	stwierdzona	nie stwierdzona		razem	w tym uczniowie (terminatorzy)			
W tym miasta o ludności														
	niewiadomej kategorii	r	1 135	886	129	29	757	598	159	249	8	241	—	×
		m	560	415	64	14	351	266	85	145	5	140	—	×
		k	575	471	65	15	406	332	74	104	3	101	—	×
242	Młyny . . . . .	r	333	123	57	42	66	60	6	210	6	204	—	—
		m	162	58	27	19	31	26	5	104	5	99	—	—
		k	171	65	30	23	35	34	1	106	1	105	—	—
243	Piekarnie . . . . .	r	1 024	460	217	66	243	211	32	564	10	554	—	—
		m	517	220	107	34	113	95	18	297	3	294	—	—
		k	507	240	110	32	130	116	14	267	7	260	—	—
	w tym zakłady: VIII kategorii . . .	r	505	206	100	×	106	106	×	299	9	290	—	—
		m	252	93	46	×	47	47	×	159	2	157	—	—
		k	253	113	54	×	59	59	×	140	7	133	—	—
	niewiadomej „	r	257	195	58	7	137	105	32	62	—	62	—	×
		m	131	96	30	3	66	48	18	35	—	35	—	×
		k	126	99	28	4	71	57	14	27	—	27	—	×
248	Produkcja wódek, wi- na, miodów i soków	r	302	7	—	—	7	7	—	295	88	207	—	—
		m	127	3	—	—	3	3	—	124	43	81	—	—
		k	175	4	—	—	4	4	—	171	45	126	—	—
254	Rzeźnictwo . . . . .	r	1 405	929	91	15	838	728	110	476	8	462	2	6
		m	708	450	41	7	409	353	56	258	3	251	2	4
		k	697	479	50	8	429	375	54	218	5	211	—	2
R24-25	Pozostałe rodzaje gałęzi X	r	341	185	76	52	109	98	11	156	25	131	—	—
		m	166	86	39	25	47	41	6	80	16	64	—	—
		k	175	99	37	27	62	57	5	76	9	67	—	—
26	XI. Przemysł poligra- ficzny	r	434	193	48	19	145	134	11	241	9	232	7	—
		m	229	96	27	11	69	61	8	133	4	129	7	—
		k	205	97	21	8	76	73	3	108	5	103	—	—
262	Drukarnie i litografie	r	259	72	37	19	35	30	5	187	4	183	2	—
		m	133	35	21	11	14	11	3	98	1	97	2	—
		k	126	37	16	8	21	19	2	89	3	86	—	—
R26	Pozostałe rodzaje gałęzi XI	r	175	121	11	—	110	104	6	54	5	49	5	—
		m	96	61	6	—	55	50	5	35	3	32	5	—
		k	79	60	5	—	55	54	1	19	2	17	—	—
27	XII. Przemysł budow- lany	r	3 707	2 428	64	28	2 364	1 866	498	1 279	228	1 051	9	—
		m	2 004	1 281	36	14	1 245	966	279	723	136	587	8	—
		k	1 703	1 147	28	14	1 119	900	219	556	92	464	1	—
	w tym zakłady: VIII kategorii . . .	r	694	150	17	×	133	133	×	544	141	403	3	—
		m	382	78	10	×	68	68	×	304	83	221	3	—
		k	312	72	7	×	65	65	×	240	58	182	—	—
	niewiadomej „	r	2 965	2 266	35	16	2 231	1 733	498	699	70	629	6	×
		m	1 598	1 197	20	8	1 177	898	279	401	46	355	5	×
		k	1 367	1 069	15	8	1 054	835	219	298	24	274	1	×

## i płci oraz stanowiska społecznego (c. d.)

Ogółem	Czynni															Znaki klasy- fikacyj- ne			
	Samodzielni						Pomagający członkowie rodziny u samodzielnych					Najemni							
	razem	zatrudniający siły najemne		nie zatrudniający sił najemnych			razem	zatrudniających siły najemne		nie zatrudniających sił najemnych			razem	pracownicy umysłowi	robotnicy		cha- łupnicy	pomaga- jący człon- kowie rodzi- ny u chałup- ników	
		razem	w tym 5 i wię- cej	razem	samodzielność			razem	w tym 5 i wię- cej	razem	w tym uczniowie (ter- minato- rzy)	razem			w tym uczniowie (ter- minato- rzy)				
powyżej 20 000 (c. d.)																			
374	209	30	6	179	134	45	72	20	3	52	93	3	90	—	×	×			
312	191	27	6	164	121	43	36	10	2	26	85	3	82	—	×	×			
62	18	3	—	15	13	2	36	10	1	26	8	—	8	—	×	×			
108	31	16	12	15	13	2	5	3	3	2	72	4	68	—	—	—	242		
98	29	15	11	14	12	2	3	2	2	1	66	4	62	—	—	—			
10	2	1	1	1	1	—	2	1	1	1	6	—	6	—	—	—			
362	97	44	12	53	45	8	59	34	5	25	206	4	202	—	—	—	243		
292	81	38	12	43	35	8	28	11	1	17	183	2	181	—	—	—			
70	16	6	—	10	10	—	31	23	4	8	23	2	21	—	—	—			
178	40	20	×	20	20	×	33	17	×	16	105	3	102	—	—	—			
139	32	17	×	15	15	×	13	3	×	10	94	1	93	—	—	—			
39	8	3	×	5	5	×	20	14	×	6	11	2	9	—	—	—			
96	46	13	1	33	25	8	22	13	1	9	28	—	28	—	×	×			
79	38	10	1	28	20	8	15	8	1	7	26	—	26	—	×	×			
17	8	3	—	5	5	—	7	5	—	2	2	—	2	—	×	×			
121	2	—	—	2	2	—	—	—	—	—	119	33	86	—	—	—	248		
72	2	—	—	2	2	—	—	—	—	—	70	27	43	—	—	—			
49	—	—	—	—	—	—	—	—	—	—	49	6	43	—	—	—			
448	211	23	5	188	158	30	80	16	3	64	157	3	153	2	1	—	254		
378	203	23	5	180	150	30	29	2	—	27	146	2	143	2	1	—			
70	8	—	—	8	8	—	51	14	3	37	11	1	10	—	—	—			
127	48	19	13	29	24	5	12	5	4	7	67	12	55	—	—	—	R24-25		
101	41	17	11	24	21	3	7	4	4	3	53	12	41	—	—	—			
26	7	2	2	5	3	2	5	1	—	4	14	—	14	—	—	—			
168	60	14	6	46	38	8	7	2	1	5	101	4	97	7	—	—	26		
155	60	14	6	46	38	8	3	—	—	3	92	3	89	7	—	—			
13	—	—	—	—	—	—	4	2	1	2	9	1	8	—	—	—			
88	20	10	6	10	7	3	1	—	1	—	67	2	65	2	—	—	262		
85	20	10	6	10	7	3	—	—	—	—	65	1	64	2	—	—			
3	—	—	—	—	—	—	1	1	1	—	2	1	1	—	—	—			
80	40	4	—	36	31	5	6	1	—	5	34	2	32	5	—	—	R26		
70	40	4	—	36	31	5	3	—	—	3	27	2	25	5	—	—			
10	—	—	—	—	—	—	3	1	—	2	7	—	7	—	—	—			
1 212	713	18	10	695	524	171	40	2	—	38	459	102	357	7	—	—	27		
1 200	710	17	10	693	522	171	39	2	—	37	451	97	354	7	—	—			
12	3	1	—	2	2	—	1	—	—	1	8	5	3	—	—	—			
244	42	4	×	38	38	×	3	1	×	2	199	62	137	3	—	—			
240	42	4	×	38	38	×	3	—	×	2	195	59	136	3	—	—			
4	—	—	×	—	—	×	—	—	×	—	4	3	1	—	—	—			
956	667	10	6	657	486	171	37	1	—	36	252	35	217	4	×	×			
948	664	9	6	655	484	171	36	1	—	35	248	33	215	4	×	×			
8	3	1	—	2	2	—	1	—	—	1	4	2	2	—	×	×			

Tabl. 28. Ludność poza rolnictwem według zawodu

Znaki klasyfikacyjne	Gałęzie i rodzaje zawodu r—razem m—mężczyźni k—kobiety	Czynni i bierni												
		Ogółem	Samodzielni (wraz z pomagającymi członkami rodziny)						Najemni					
			razem	zatrudniający siły najemne		nie zatrudniający sił najemnych			razem	pracownicy umysłowi	robotnicy		chałupnicy (wraz z pomagającymi członkami rodziny)	
				razem	w tym 5 i więcej	razem	samodzielność				razem	w tym uczniowie (terminatorzy)		
					stwierdzona	nie stwierdzona								
W tym miasta o ludności														
271	Przemysł budowlany nie wydzielony	r	210	68	16	6	52	50	2	142	40	102	I	—
		m	119	36	9	4	27	25	2	83	23	60	I	—
		k	91	32	7	2	25	25	—	59	17	42	—	—
273	Budownictwo ziemne	r	334	126	9	5	117	91	26	208	6	202	—	—
		m	170	62	4	2	58	44	14	108	6	102	—	—
		k	164	64	5	3	59	47	12	100	—	100	—	—
274	Budownictwo domów	r	1 935	1 300	18	12	1 282	950	332	635	61	574	2	—
		m	1 030	675	11	6	664	488	176	355	33	322	1	—
		k	905	625	7	6	618	462	156	280	28	252	1	—
277	Malarstwo i tapetiarstwo	r	754	617	5	—	612	509	103	137	—	137	4	—
		m	407	333	2	—	331	263	68	74	—	74	4	—
		k	347	284	3	—	281	246	35	63	—	63	—	—
227	Pozostałe rodzaje gałęzi XII	r	474	317	16	5	301	266	35	157	121	36	2	—
		m	278	175	10	2	165	146	19	103	74	29	2	—
		k	196	142	6	3	136	120	16	54	47	7	—	—
28	XIII. Elektrownie, gazownie i wodociągi	r	241	—	—	—	—	—	—	241	50	191	—	—
		m	136	—	—	—	—	—	—	136	31	105	—	—
		k	105	—	—	—	—	—	—	105	19	86	—	—
282	Elektrownie . . . . .	r	226	—	—	—	—	—	—	226	50	176	—	—
		m	128	—	—	—	—	—	—	128	31	97	—	—
		k	98	—	—	—	—	—	—	98	19	79	—	—
284	Wodociągi i kanalizacja	r	15	—	—	—	—	—	—	15	—	15	—	—
		m	8	—	—	—	—	—	—	8	—	8	—	—
		k	7	—	—	—	—	—	—	7	—	7	—	—
2x	XV. Robotnicy bliżej nie określani	r	4 077	×	×	×	×	×	×	4 077	×	4 077	×	×
		m	1 852	×	×	×	×	×	×	1 852	×	1 852	×	×
		k	2 225	×	×	×	×	×	×	2 225	×	2 225	×	×
RI—2	Pozostałe gałęzie działu C	r	273	122	32	28	90	90	—	151	46	91	—	14
		m	152	66	19	17	47	47	—	86	35	46	—	5
		k	121	56	13	11	43	43	—	65	11	45	—	9

## i płci oraz stanowiska społecznego (c. d.)

Ogółem	Czynni																Znaki klasy- fika- cyjne	
	Samodzielni						Pomagający członkowie rodziny u samodzielnych						Najemni					
	zatrudniający siły najemne			nie zatrudniający sił najemnych			zatrudniają- cych siły najemne			nie zatrud- niają- cych sił najem- nych			pracow- nicy umysłó- wi	robotnicy		cha- łup- nicy		poma- gający człon- kowie rodzi- ny u chałup- ników
	razem	razem	w tym 5 wię- cej	razem	samodzielność		razem	razem	w tym 5 wię- cej	razem	razem	w tym ucznió- wie (ter- mina- torzy)						
powyżej 20 000 (c. d.)																		
77	26	6	3	20	18	2	—	—	—	—	51	17	34	1	—	—	271	
75	25	5	3	20	18	2	—	—	—	—	50	16	34	1	—	—	—	
2	1	1	—	—	—	—	—	—	—	—	1	1	—	—	—	—	—	
100	30	2	1	28	22	6	2	1	—	1	68	6	62	—	—	—	273	
99	30	2	1	28	22	6	2	1	—	1	67	6	61	—	—	—	—	
1	—	—	—	—	—	—	—	—	—	—	1	—	1	—	—	—	—	
611	374	5	4	369	269	100	16	1	—	15	221	23	198	1	—	—	274	
607	373	5	4	368	268	100	15	1	—	14	219	23	196	1	—	—	—	
4	1	—	—	1	1	—	1	—	—	1	2	—	2	—	—	—	—	
237	175	1	—	174	130	44	15	—	—	15	47	—	47	3	—	—	277	
237	175	1	—	174	130	44	15	—	—	15	47	—	47	3	—	—	—	
—	—	—	—	—	—	—	—	—	—	—	—	—	—	—	—	—	—	
187	108	4	2	104	85	19	7	—	—	7	72	56	16	2	—	—	R87	
182	107	4	2	103	84	19	7	—	—	7	68	52	16	2	—	—	—	
5	1	—	—	1	1	—	—	—	—	—	4	4	—	—	—	—	—	
80	—	—	—	—	—	—	—	—	—	—	80	24	56	—	—	—	88	
79	—	—	—	—	—	—	—	—	—	—	79	24	55	—	—	—	—	
1	—	—	—	—	—	—	—	—	—	—	1	—	1	—	—	—	—	
75	—	—	—	—	—	—	—	—	—	—	75	24	51	—	—	—	882	
75	—	—	—	—	—	—	—	—	—	—	75	24	51	—	—	—	—	
—	—	—	—	—	—	—	—	—	—	—	—	—	—	—	—	—	—	
5	—	—	—	—	—	—	—	—	—	—	5	—	5	—	—	—	284	
4	—	—	—	—	—	—	—	—	—	—	4	—	4	—	—	—	—	
1	—	—	—	—	—	—	—	—	—	—	1	—	1	—	—	—	—	
1 608	×	×	×	×	×	×	×	×	×	×	1 608	×	1 608	×	×	×	2x	
1 076	×	×	×	×	×	×	×	×	×	×	1 076	×	1 076	×	×	×	—	
532	×	×	×	×	×	×	×	×	×	×	532	×	532	×	×	×	—	
95	33	6	4	27	27	—	5	2	1	3	57	28	26	—	3	—	R1-8	
84	28	5	4	23	23	—	4	2	1	2	52	27	24	—	1	—	—	
11	5	1	—	4	4	—	1	—	—	1	5	1	2	—	2	—	—	



Tabl. 28. Ludność poza rolnictwem według zawodu

Znaki klasyfikacyjne	Działy, gałęzie i rodzaje zawodu r—razem m—mężczyźni k—kobiety	Czynni i bierni										
		Ogółem	Samodzielnii (wraz z pomagającymi członkami rodziny)					Najemni				
			razem	zatrudniający siły najemne	nie zatrudniający sił najemnych			razem	pracownicy umysłowi	robotnicy		
					razem	stwierdzona	nie stwierdzona			razem	w tym uczniowie (terminatorzy)	
W tym miasta o ludności												
3	Dział D. Handel i ubezpieczenia	r m k	14 794 6 551 8 243	11 546 4 975 6 571	740 375 365	10 806 4 600 6 206	10 806 4 600 6 206	— — —	3 248 1 576 1 672	1 218 608 610	2 030 968 1 062	1 1 —
31	II. Handel towarowy	r m k	9 249 4 293 4 956	7 579 3 468 4 111	527 273 254	7 052 3 195 3 857	7 052 3 195 3 857	— — —	1 670 825 845	517 268 249	1 153 557 596	— — —
311	Handel towarowy nie wydzielony	r m k	8 500 3 932 4 568	7 047 3 225 3 822	507 264 243	6 540 2 961 3 579	6 540 2 961 3 579	— — —	1 453 707 746	395 199 196	1 058 508 550	— — —
313	Handel wędrowny i domokrężny	r m k	451 203 248	451 203 248	— — —	451 203 248	451 203 248	— — —	— — —	— — —	— — —	— — —
R31	Pozostałe rodzaje gałęzi II	r m k	298 158 140	81 40 41	20 9 11	61 31 30	61 31 30	— — —	217 118 99	122 69 53	95 49 46	— — —
32	III. Wynajem pomieszczeń i zakłady gastronomiczne	r m k	4 436 1 688 2 748	3 600 1 316 2 284	199 94 105	3 401 1 222 2 179	3 401 1 222 2 179	— — —	836 372 464	93 37 56	743 335 408	1 1 —
322	Domy czynszowe (właściciele i dozór)	r m k	3 214 1 181 2 033	2 843 995 1 848	29 15 14	2 814 980 1 834	2 814 980 1 834	— — —	371 186 185	39 18 21	332 168 164	— — —
323	Hotele i pensjonaty	r m k	266 115 151	167 66 101	60 25 35	107 41 66	107 41 66	— — —	99 49 50	10 5 5	89 44 45	— — —
325	Zakłady gastronomiczne	r m k	893 380 513	528 244 284	110 54 56	418 190 228	418 190 228	— — —	365 136 229	44 14 30	321 122 199	1 1 —
R32	Pozostałe rodzaje gałęzi III	r m k	63 12 51	62 11 51	— — —	62 11 51	62 11 51	— — —	1 1 —	— — —	1 1 —	— — —
33	IV. Obrót pieniężny	r m k	658 323 335	16 9 7	4 3 1	12 6 6	12 6 6	— — —	642 314 328	533 255 278	109 59 50	— — —
35	VI. Pośrednictwo	r m k	363 193 170	342 177 165	10 5 5	332 172 160	332 172 160	— — —	21 16 5	9 7 2	12 9 3	— — —
R3	Pozostałe gałęzie działu D	r m k	88 54 34	9 5 4	— — —	9 5 4	9 5 4	— — —	79 49 30	66 41 25	13 8 5	— — —
4	Dział E. Komunikacja i transport	r m k	11 180 5 635 5 545	2 736 1 354 1 382	31 18 13	2 705 1 336 1 369	2 452 1 215 1 237	253 121 132	8 444 4 281 4 163	2 028 1 017 1 011	6 416 3 264 3 152	1 1 —
40	I. Poczta, telefon, telegraf, radiotelegraf	r m k	729 377 352	×	×	×	×	×	729 377 352	360 176 184	369 201 168	— — —
42	III. Koleje . . . . .	r m k	6 869 3 457 3 412	— — —	— — —	— — —	— — —	— — —	6 869 3 457 3 412	1 441 732 709	5 428 2 725 2 703	1 1 —

## i płci oraz stanowiska społecznego (c. d.)

Ogółem	Czynni											Znaki klasyfikacyjne	
	Samodzielni					Pomagający członkowie rodziny u samodzielnych			Najemni				
	razem	zatrudniający siły najemne	nie zatrudniający sił najemnych			razem	zatrudniających siły najemne	nie zatrudniających sił najemnych	razem	pracownicy umysłowi	robotnicy		
			razem	stwierdzona	nie stwierdzona						razem		w tym uczniowie (terminatorzy)
powyżej 20 000 (c. d.)													
5 576	3 562	190	3 372	3 372	—	617	60	557	1 397	501	896	1	3
3 510	2 294	164	2 130	2 130	—	199	26	173	1 017	396	621	1	
2 066	1 268	26	1 242	1 242	—	418	34	384	380	105	275	—	
3 374	2 112	128	1 984	1 984	—	546	46	500	716	214	502	—	31
2 296	1 588	115	1 473	1 473	—	177	21	156	531	179	352	—	
1 078	524	13	511	511	—	369	25	344	185	35	150	—	
3 111	1 943	123	1 820	1 820	—	540	44	496	628	166	462	—	311
2 092	1 466	111	1 355	1 355	—	172	19	153	454	137	317	—	
1 019	477	12	465	465	—	368	25	343	174	29	145	—	
153	149	—	149	149	—	4	—	4	—	—	—	—	313
107	104	—	104	104	—	3	—	3	—	—	—	—	
46	45	—	45	45	—	1	—	1	—	—	—	—	
110	20	5	15	15	—	2	2	—	88	48	40	—	R31
97	18	4	14	14	—	2	2	—	77	42	35	—	
13	2	1	1	1	—	—	—	—	11	6	5	—	
1 787	1 339	58	1 281	1 281	—	67	12	55	381	36	345	1	32
862	600	45	555	555	—	18	3	15	244	22	222	1	
925	739	13	726	726	—	49	9	40	137	14	123	—	
1 261	1 117	11	1 106	1 106	—	3	—	3	141	11	130	—	322
577	460	6	454	454	—	1	—	1	116	9	107	—	
684	657	5	652	652	—	2	—	2	25	2	23	—	
84	40	13	27	27	—	2	—	2	42	3	39	—	323
61	29	10	19	19	—	—	—	—	32	3	29	—	
23	11	3	8	8	—	2	—	2	10	—	10	—	
405	148	34	114	114	—	60	12	48	197	22	175	1	325
222	110	29	81	81	—	17	3	14	95	10	85	1	
183	38	5	33	33	—	43	9	34	102	12	90	—	
37	34	—	34	34	—	2	—	2	1	—	1	—	R32
2	1	—	1	1	—	—	—	—	1	—	1	—	
35	33	—	33	33	—	2	—	2	—	—	—	—	
263	6	1	5	5	—	1	1	—	256	217	39	—	33
206	5	1	4	4	—	1	1	—	200	163	37	—	
57	1	—	1	1	—	—	—	—	56	54	2	—	
117	100	3	97	97	—	3	1	2	14	9	5	—	35
112	97	3	94	94	—	3	1	2	12	7	5	—	
5	3	—	3	3	—	—	—	—	2	2	—	—	
35	5	—	5	5	—	—	—	—	30	25	5	—	R3
34	4	—	4	4	—	—	—	—	30	25	5	—	
1	1	—	1	1	—	—	—	—	—	—	—	—	
3 040	633	10	623	561	62	38	—	38	2 369	663	1 706	1	4
2 919	629	9	620	558	62	37	—	37	2 253	578	1 675	1	
121	4	1	3	3	—	1	—	1	116	85	31	—	
273	×	×	×	×	×	×	×	×	273	157	116	—	40
222	×	×	×	×	×	×	×	×	222	109	113	—	
51	×	×	×	×	×	×	×	×	51	48	3	—	
1 811	—	—	—	—	—	—	—	—	1 811	425	1 386	1	42
1 758	—	—	—	—	—	—	—	—	1 758	397	1 361	1	
53	—	—	—	—	—	—	—	—	53	28	25	—	

Tabl. 28. Ludność poza rolnictwem według zawodu

Znaki klasyfikacyjne	Działy, gałęzie i rodzaje zawodu  r—razem m—mężczyźni k—kobiety	Czynni i bierni										
		Ogółem	Samodzielni (wraz z pomagającymi członkami rodziny)					Najemni				
			razem	zatrudniający siły najemne	nie zatrudniający sił najemnych			razem	pracownicy umysłowi	robotnicy		
					razem	stwierdzona	nie stwierdzona			razem	w tym uczniowie (terminatorzy)	
W tym miasta o ludności												
44	V. Inne rodzaje komunikacji i transportu	r	2 978	2 693	23	2 670	2 417	253	285	60	225	—
		m	1 491	1 335	14	1 321	1 200	121	156	23	133	—
		k	1 487	1 358	9	1 349	1 217	132	129	37	92	—
443	Dorożki konne . . . .	r	845	810	5	805	805	—	35	—	35	—
		m	424	406	3	403	403	—	18	—	18	—
		k	421	404	2	402	402	—	17	—	17	—
445	Komunikacja i transport konny	r	1 325	1 235	—	1 235	1 123	112	90	—	90	—
		m	655	604	—	604	550	54	51	—	51	—
		k	670	631	—	631	573	58	39	—	39	—
446	Posłańcy i tragarze .	r	494	494	×	494	357	137	×	×	×	×
		m	243	243	×	243	180	63	×	×	×	×
		k	251	251	×	251	177	74	×	×	×	×
R44	Pozostałe rodzaje gałęzi V	r	314	154	18	136	132	4	160	60	100	—
		m	169	82	11	71	67	4	87	23	64	—
		k	145	72	7	65	65	—	73	37	36	—
45	VI. Dozór drogowy i wodny	r	395	×	×	×	×	×	395	136	259	—
		m	208	×	×	×	×	×	208	68	140	—
		k	187	×	×	×	×	×	187	68	119	—
R4	Pozostałe gałęzie działu E	r	209	43	8	35	35	—	166	31	135	—
		m	102	19	4	15	15	—	83	18	65	—
		k	107	24	4	20	20	—	83	13	70	—
5	Dział F. Służba publiczna, kościół, organizacje i instytucje społeczne	r	6 582	213	43	170	170	—	6 369	3 998	2 371	—
		m	3 438	105	20	85	85	—	3 333	2 102	1 231	—
		k	3 144	108	23	85	85	—	3 036	1 896	1 140	—
51	II. Administracja państwowa, samorządowa i innych związków publicznoprawnych	r	3 330	×	×	×	×	×	3 330	2 481	849	—
		m	1 683	×	×	×	×	×	1 683	1 232	451	—
		k	1 647	×	×	×	×	×	1 647	1 249	398	—
512	Administracja państwowa	r	1 887	×	×	×	×	×	1 887	1 540	347	—
		m	972	×	×	×	×	×	972	791	181	—
		k	915	×	×	×	×	×	915	749	166	—
513	Administracja samorządu terytorialnego	r	1 106	×	×	×	×	×	1 106	658	448	—
		m	550	×	×	×	×	×	550	307	243	—
		k	556	×	×	×	×	×	556	351	205	—
514	Administracja innych związków publicznoprawnych	r	337	×	×	×	×	×	337	283	54	—
		m	161	×	×	×	×	×	161	134	27	—
		k	176	×	×	×	×	×	176	149	27	—
52	III. Sądownictwo, adwokatura i notariat	r	886	213	43	170	170	—	673	524	149	—
		m	436	105	20	85	85	—	331	260	71	—
		k	450	108	23	85	85	—	342	264	78	—
522	Sądownictwo . . . . .	r	530	×	×	×	×	×	530	405	125	—
		m	261	×	×	×	×	×	261	202	59	—
		k	269	×	×	×	×	×	269	203	66	—
523	Adwokatura i notariat	r	219	100	23	77	77	—	119	96	23	—
		m	110	51	11	40	40	—	59	47	12	—
		k	109	49	12	37	37	—	60	49	11	—
524	Obrońcy sądowi oraz biura porad prawnych i próśb	r	137	113	20	93	93	—	24	23	1	—
		m	65	54	9	45	45	—	11	11	—	—
		k	72	59	11	48	48	—	13	12	1	—

## i płci oraz stanowiska społecznego (c. d.)

Ogółem	Czynni											Znaki klasyfikacyjne	
	Samodzielni					Pomagający członkowie rodziny u samodzielnych			Najemni				
	razem	zatrudniający siły najemne	nie zatrudniający sił najemnych			razem	zatrudniających siły najemne	nie zatrudniających sił najemnych	razem	pracownicy umysłowi	robotnicy		
			razem	stwierdzona	nie stwierdzona						razem		w tym uczniowie (terminatorzy)
powyżej 20 000 (c. d.)													
760	621	8	613	551	62	38	—	38	101	21	80	—	44
750	618	7	611	549	62	37	—	37	95	15	80	—	
10	3	1	2	2	—	1	—	1	6	6	—	—	
204	182	2	180	180	—	13	—	13	9	—	9	—	443
203	181	1	180	180	—	13	—	13	9	—	9	—	
I	I	I	—	—	—	—	—	—	—	—	—	—	
315	271	—	271	248	23	21	—	21	23	—	23	—	445
314	271	—	271	248	23	20	—	20	23	—	23	—	
I	—	—	—	—	—	I	—	I	—	—	—	—	
124	122	×	122	87	35	2	×	2	×	×	×	×	446
123	121	×	121	86	35	2	×	2	×	×	×	×	
I	I	×	I	I	—	—	×	—	×	×	×	×	
117	46	6	40	36	4	2	—	2	69	21	48	—	R44
110	45	6	39	35	4	2	—	2	63	15	48	—	
7	I	—	I	I	—	—	—	—	6	6	—	—	
136	×	×	×	×	×	×	×	×	136	52	84	—	46
131	×	×	×	×	×	×	×	×	131	49	82	—	
5	×	×	×	×	×	×	×	×	5	3	2	—	
60	12	2	10	10	—	—	—	—	48	8	40	—	R4
58	11	2	9	9	—	—	—	—	47	8	39	—	
2	1	—	1	1	—	—	—	—	1	—	1	—	
<b>2 591</b>	<b>73</b>	<b>12</b>	<b>61</b>	<b>61</b>	<b>—</b>	<b>3</b>	<b>1</b>	<b>2</b>	<b>2 515</b>	<b>1 754</b>	<b>761</b>	<b>—</b>	<b>5</b>
<b>2 236</b>	<b>70</b>	<b>12</b>	<b>58</b>	<b>58</b>	<b>—</b>	<b>—</b>	<b>—</b>	<b>—</b>	<b>2 166</b>	<b>1 451</b>	<b>715</b>	<b>—</b>	
<b>355</b>	<b>3</b>	<b>—</b>	<b>3</b>	<b>3</b>	<b>—</b>	<b>3</b>	<b>1</b>	<b>2</b>	<b>349</b>	<b>303</b>	<b>46</b>	<b>—</b>	
1 246	×	×	×	×	×	×	×	×	1 246	985	261	—	51
1 057	×	×	×	×	×	×	×	×	1 057	810	247	—	
189	×	×	×	×	×	×	×	×	189	175	14	—	
729	×	×	×	×	×	×	×	×	729	630	99	—	512
624	×	×	×	×	×	×	×	×	624	531	93	—	
105	×	×	×	×	×	×	×	×	105	99	6	—	
385	×	×	×	×	×	×	×	×	385	242	143	—	513
333	×	×	×	×	×	×	×	×	333	194	139	—	
52	×	×	×	×	×	×	×	×	52	48	4	—	
132	×	×	×	×	×	×	×	×	132	113	19	—	514
100	×	×	×	×	×	×	×	×	100	85	15	—	
32	×	×	×	×	×	×	×	×	32	28	4	—	
354	73	12	61	61	—	3	1	2	278	244	34	—	52
291	70	12	58	58	—	—	—	—	221	188	33	—	
63	3	—	3	3	—	3	1	2	57	56	1	—	
214	×	×	×	×	×	×	×	×	214	188	26	—	522
175	×	×	×	×	×	×	×	×	175	149	26	—	
39	×	×	×	×	×	×	×	×	39	39	—	—	
86	35	7	28	28	—	1	I	—	50	43	7	—	523
72	34	7	27	27	—	—	—	—	38	31	7	—	
14	I	—	I	I	—	I	I	—	12	12	—	—	
54	38	5	33	33	—	2	—	2	14	13	1	—	524
44	36	5	31	31	—	—	—	—	8	8	—	—	
10	2	—	2	2	—	2	—	2	6	5	1	—	

Tabl. 28. Ludność poza rolnictwem według zawodu

Znaki klasyfikacyjne	Działy, gałęzie i rodzaje zawodu r—razem m—mężczyźni k—kobiety	Ogółem	Czynni i bierni						Ogółem	pracownicy umysłowi	robotnicy		
			Samodzielni (wraz z pomagającymi członkami rodziny)			nie zatrudniający siły najemnych					razem	razem	w tym uczniowie (terminatorzy)
			razem	zatrudniający siły najemne	samodzielność								
					razem	stwierdzona	nie stwierdzona						
W tym miasta o ludności													
53	IV. Służba bezpieczeństwa publicznego i więziennictwo	r m k	1 317 688 629	— — —	— — —	— — —	— — —	— — —	1 317 688 629	188 94 94	1 129 594 535	— — —	
532	Policja państwowa	r m k	972 513 459	× × ×	× × ×	× × ×	× × ×	× × ×	972 513 459	127 68 59	845 445 400	— — —	
R53	Pozostałe rodzaje gałęzi IV	r m k	345 175 170	— — —	— — —	— — —	— — —	— — —	345 175 170	61 26 35	284 149 135	— — —	
54	V. Kościoł i związki wyznaniowe	r m k	774 501 273	× × ×	× × ×	× × ×	× × ×	× × ×	774 501 273	601 415 186	173 86 87	— — —	
542	Duchowieństwo . . .	r m k	497 360 137	× × ×	× × ×	× × ×	× × ×	× × ×	497 360 137	497 360 137	× × ×	× × ×	
543	Osoby świeckie w kościołach i związkach wyznaniowych	r m k	277 141 136	× × ×	× × ×	× × ×	× × ×	× × ×	277 141 136	104 55 49	173 86 87	— — —	
55	VI. Administracja organizacji i instytucji społecznych	r m k	275 130 145	× × ×	× × ×	× × ×	× × ×	× × ×	275 130 145	204 101 103	71 29 42	— — —	
7	Dział H. Szkolnictwo, oświata i kultura	r m k	1 953 861 1 092	310 146 164	31 13 18	279 133 146	279 133 146	— — —	1 643 715 928	1 273 532 741	370 183 187	— — —	
70	I. Szkolnictwo . . .	r m k	1 413 606 807	35 13 22	14 6 8	21 7 14	21 7 14	— — —	1 378 593 785	1 127 468 659	251 125 126	— — —	
701	Szkolnictwo o niewiadomym charakterze	r m k	15 5 10	— — —	— — —	— — —	— — —	— — —	15 5 10	7 1 6	8 4 4	— — —	
702	Szkolnictwo powszechne	r m k	536 205 331	— — —	— — —	— — —	— — —	— — —	536 205 331	472 174 298	64 31 33	— — —	
703	Szkolnictwo średnie ogólnokształcące	r m k	372 164 208	3 1 2	3 1 2	— — —	— — —	— — —	369 163 206	304 132 172	65 31 34	— — —	
705	Chedery . . . . .	r m k	223 102 121	27 10 17	6 3 3	21 7 14	21 7 14	— — —	196 92 104	177 80 97	19 12 7	— — —	
706	Inne szkolnictwo . .	r m k	267 130 137	5 2 3	5 2 3	— — —	— — —	— — —	262 128 134	167 81 86	95 47 48	— — —	
71	II. Wychowanie i oświata pozaszkolna	r m k	281 119 162	170 80 90	— — —	170 80 90	170 80 90	— — —	111 39 72	59 19 40	52 20 32	— — —	

## i płci oraz stanowiska społecznego (c. d.)

Ogółem	Czynni											Znaki klasyfikacyjne	
	Samodzielni					Pomagający członkowie rodziny u samodzielnych			Najemni				
	razem	zatrudniający siły najemne	nie zatrudniający sił najemnych		razem	zatrudniających siły najemne	nie zatrudniających sił najemnych	razem	pracownicy umysłowi	robotnicy			
			razem	samodzielność						razem	w tym uczniowie (terminatorzy)		
			stwierdzona	nie stwierdzona					razem				
powyżej 20 000 (c. d.)													
428	—	—	—	—	—	—	—	—	428	67	361	—	53
413	—	—	—	—	—	—	—	—	413	57	356	—	
15	—	—	—	—	—	—	—	—	15	10	5	—	
312	×	×	×	×	×	×	×	×	312	50	262	—	532
301	×	×	×	×	×	×	×	×	301	42	259	—	
11	×	×	×	×	×	×	×	×	11	8	3	—	
116	—	—	—	—	—	—	—	—	116	17	99	—	553
112	—	—	—	—	—	—	—	—	112	15	97	—	
4	—	—	—	—	—	—	—	—	4	2	2	—	
455	×	×	×	×	×	×	×	×	455	371	84	—	54
394	×	×	×	×	×	×	×	×	394	331	63	—	
61	×	×	×	×	×	×	×	×	61	40	21	—	
328	×	×	×	×	×	×	×	×	328	328	×	×	542
289	×	×	×	×	×	×	×	×	289	289	×	×	
39	×	×	×	×	×	×	×	×	39	39	×	×	
127	×	×	×	×	×	×	×	×	127	43	84	—	543
105	×	×	×	×	×	×	×	×	105	42	63	—	
22	×	×	×	×	×	×	×	×	22	1	21	—	
108	×	×	×	×	×	×	×	×	108	87	21	—	55
81	×	×	×	×	×	×	×	×	81	65	16	—	
27	×	×	×	×	×	×	×	×	27	22	5	—	
890	121	9	112	112	—	—	1	—	768	613	155	—	7
529	93	9	84	84	—	—	—	—	436	332	104	—	
361	28	—	28	28	—	—	1	—	332	281	51	—	
626	9	4	5	5	—	—	—	—	617	521	96	—	70
367	9	4	5	5	—	—	—	—	358	287	71	—	
259	—	—	—	—	—	—	—	—	259	234	25	—	
8	—	—	—	—	—	—	—	—	8	4	4	—	701
4	—	—	—	—	—	—	—	—	4	1	3	—	
4	—	—	—	—	—	—	—	—	4	3	1	—	
252	—	—	—	—	—	—	—	—	252	231	21	—	702
109	—	—	—	—	—	—	—	—	109	93	16	—	
143	—	—	—	—	—	—	—	—	143	138	5	—	
180	1	1	—	—	—	—	—	—	179	158	21	—	703
109	1	1	—	—	—	—	—	—	108	91	17	—	
71	—	—	—	—	—	—	—	—	71	67	4	—	
67	7	2	5	5	—	—	—	—	60	55	5	—	705
61	7	2	5	5	—	—	—	—	54	49	5	—	
6	—	—	—	—	—	—	—	—	6	6	—	—	
119	1	1	—	—	—	—	—	—	118	73	45	—	706
84	1	1	—	—	—	—	—	—	83	53	30	—	
35	—	—	—	—	—	—	—	—	35	20	15	—	
141	72	—	72	72	—	—	—	—	69	41	28	—	71
68	47	—	47	47	—	—	—	—	21	12	9	—	
73	25	—	25	25	—	—	—	—	48	29	19	—	

Tabl. 28. Ludność poza rolnictwem według zawodu

Znaki klasyfikacyjne	Działy, gałęzie i rodzaje zawodu r —razem m —mężczyźni k —kobiety	Czynni i bierni										
		Ogółem	Samodzielnii (wraz z pomagającymi członkami rodziny)					Najemni				
			razem	zatrudniający siły najemne	nie zatrudniający sił najemnych			razem	pracownicy umysłowi	robotnicy		
					razem	stwierdzona	nie stwierdzona			razem	w tym uczniowie (terminatorzy)	
W tym miasta o ludności												
R7	Pozostałe gałęzie działu H	r m k	259 136 123	105 53 52	17 7 10	88 46 42	88 46 42	— — —	154 83 71	87 45 42	67 38 29	— — —
8	<b>Dział I. Lecznictwo i higiena, utrzymywanie czystości oraz zakłady opieki społecznej</b>	r m k	<b>2 091 840 1 251</b>	<b>989 394 595</b>	<b>225 110 115</b>	<b>764 284 480</b>	<b>751 275 476</b>	<b>13 9 4</b>	<b>1 102 446 656</b>	<b>474 173 301</b>	<b>628 273 355</b>	<b>13 13 —</b>
80	I. Lecznictwo i profilaktyka	r m k	944 349 595	334 140 194	39 23 16	295 117 178	295 117 178	— — —	610 209 401	393 140 253	217 69 148	— — —
802	Zakłady lecznicze i służba sanitarna wszelkich instytucji	r m k	483 161 322	3 1 2	3 1 2	— — —	— — —	— — —	480 160 320	274 95 179	206 65 141	— — —
804	Lekarze wolnopraktykujący	r m k	206 85 121	206 85 121	12 6 6	194 79 115	194 79 115	— — —	— — —	— — —	— — —	— — —
R80	Pozostałe rodzaje gałęzi I	r m k	255 103 152	125 54 71	24 16 8	101 38 63	101 38 63	— — —	130 49 81	119 45 74	11 4 7	— — —
81	II. Higiena osobista i lokali. Utrzymywanie w porządku placów i ulic. Grzebanie zmarłych	r m k	1 037 452 585	655 254 401	186 87 99	469 167 302	456 158 298	13 9 4	382 198 184	14 7 7	368 191 177	13 13 —
813	Fryzjerstwo i kosmetyka	r m k	534 302 232	339 168 171	166 76 90	173 92 81	162 83 79	11 9 2	195 134 61	— — —	195 134 61	13 13 —
814	Pralnie, prasowni i magle	r m k	380 91 289	301 79 222	16 10 6	285 69 216	283 69 214	2 — 2	79 12 67	2 2 —	77 10 67	— — —
R81	Pozostałe rodzaje gałęzi II	r m k	123 59 64	15 7 8	4 1 3	11 6 5	11 6 5	— — —	108 52 56	12 5 7	96 47 49	— — —
82	III. Zakłady opieki społecznej	r m k	110 39 71	×	×	×	×	×	110 39 71	67 26 41	43 13 30	— — —
9	<b>Dział J. Służba domowa</b>	r m k	<b>2 144 89 2 055</b>	×	×	×	×	×	<b>2 144 89 2 055</b>	×	<b>2 144 89 2 055</b>	×
904	Służba domowa zamieszkała u pracodawców	r m k	1 899 35 1 864	×	×	×	×	×	1 899 35 1 864	×	1 899 35 1 864	×

## i płci oraz stanowiska społecznego (c. d.)

Ogółem	Czynni												Znaki klasy- fika- cyjne
	Samodzielni					Pomagający członkowie rodziny u samodzielnych			Najemni				
	razem	zatrudnia- jący siły najemne	nie zatrudniający sił najemnych			razem	zatrudnia- jących siły najemne	nie za- trudniają- cych sił najem- nych	razem	pracow- nicy umysłowi	robotnicy		
			razem	stwier- dzona	nie stwier- dzona						razem	w tym uczniow- wie (termi- natorzy)	
powyżej 20 000 (c. d.)													
123	40	5	35	35	—	1	—	1	82	51	31	—	R7
94	37	5	32	32	—	—	—	—	57	33	24	—	
29	3	—	3	3	—	1	—	1	25	18	7	—	
<b>1 009</b>	<b>372</b>	<b>54</b>	<b>318</b>	<b>309</b>	<b>9</b>	<b>45</b>	<b>10</b>	<b>35</b>	<b>592</b>	<b>235</b>	<b>357</b>	<b>13</b>	<b>8</b>
<b>502</b>	<b>178</b>	<b>51</b>	<b>127</b>	<b>120</b>	<b>7</b>	<b>22</b>	<b>6</b>	<b>16</b>	<b>302</b>	<b>108</b>	<b>194</b>	<b>13</b>	
<b>507</b>	<b>194</b>	<b>3</b>	<b>191</b>	<b>189</b>	<b>2</b>	<b>23</b>	<b>4</b>	<b>19</b>	<b>290</b>	<b>127</b>	<b>163</b>	—	
467	132	12	120	120	—	9	1	8	326	197	129	—	80
222	80	12	68	68	—	5	—	5	137	91	46	—	
245	52	—	52	52	—	4	1	3	189	106	83	—	
257	I	I	—	—	—	—	—	—	256	137	119	—	802
102	I	I	—	—	—	—	—	—	101	59	42	—	
155	—	—	—	—	—	—	—	—	155	78	77	—	
85	79	3	76	76	—	6	I	5	—	—	—	—	804
51	47	3	44	44	—	4	—	4	—	—	—	—	
34	32	—	32	32	—	2	I	I	—	—	—	—	
125	52	8	44	44	—	3	—	3	70	60	10	—	R80
69	32	8	24	24	—	I	—	I	36	32	4	—	
56	20	—	20	20	—	2	—	2	34	28	6	—	
473	240	42	198	189	9	36	9	27	197	4	193	13	81
259	98	39	59	52	7	17	6	11	144	4	140	13	
214	142	3	139	137	2	19	3	16	53	—	53	—	
227	88	37	51	44	7	18	7	11	121	—	121	13	813
206	79	36	43	36	7	15	5	10	112	—	112	13	
21	9	I	8	8	—	3	2	I	9	—	9	—	
205	147	4	143	141	2	15	I	14	43	I	42	—	814
19	16	3	13	13	—	—	—	—	3	I	2	—	
186	131	I	130	128	2	15	I	14	40	—	40	—	
41	5	I	4	4	—	3	I	2	33	3	30	—	R81
34	3	—	3	3	—	2	I	I	29	3	26	—	
7	2	I	I	I	—	I	—	I	4	—	4	—	
69	×	×	×	×	×	×	×	×	69	34	35	—	82
21	×	×	×	×	×	×	×	×	21	13	8	—	
48	×	×	×	×	×	×	×	×	48	21	27	—	
<b>2 030</b>	×	×	×	×	×	×	×	×	<b>2 030</b>	×	<b>2 030</b>	×	<b>9</b>
<b>40</b>	×	×	×	×	×	×	×	×	<b>40</b>	×	<b>40</b>	×	
<b>1 990</b>	×	×	×	×	×	×	×	×	<b>1 990</b>	×	<b>1 990</b>	×	
I 877	×	×	×	×	×	×	×	×	I 877	×	I 877	×	904
27	×	×	×	×	×	×	×	×	27	×	27	×	
I 850	×	×	×	×	×	×	×	×	I 850	×	I 850	×	



Tabl. 28. Ludność poza rolnictwem według zawodu

Znaki klasyfikacyjne	Działy, gałęzie i rodzaje zawodu r—razem m—mężczyźni k—kobiety	Czynni i bierni													
		Ogółem	Samodzielni (wraz z pomagającymi członkami rodziny)						Najemni						
			razem	zatrudniający siły najemne	nie zatrudniający sił najemnych			razem	pracownicy umysłowi	robotnicy					
					razem	stwierdzona	nie stwierdzona			razem	w tym uczniowie (terminatorzy)				
W tym miasta o ludności															
912	Służba domowa zamieszkała w mieszkaniach własnych	r m k	245 54 191	×	×	×	×	×	×	245 54 191	×	×	245 54 191	×	×
x	Dział K. Utrzymujący się bez pracy zarobkowej*	r m k	5 760 2 896 2 864	Stanowisko społeczne nie określone											
n	Dział N. Osoby o zawodzie nie określonym, osoby wykolejone oraz osoby o zawodzie niewiadomym	r m k	4 612 <sup>a</sup> 2 429 <sup>a</sup> 2 183 <sup>a</sup>	—	—	—	—	—	—	4 534 2 411 2 123	1 263 663 600	3 271 1 748 1 523	10 10 —		
n1	I. Osoby o zawodzie nie określonym i osoby wykolejone	r m k	78 18 60	Stanowisko społeczne nie określone											
n2	II. Osoby o zawodzie niewiadomym	r m k	4 534 2 411 2 123	—	—	—	—	—	—	4 534 2 411 2 123	1 263 663 600	3 271 1 748 1 523	10 10 —		

<sup>a</sup> W tej liczbie osób o nie określonym stanowisku społecznym: czynnych i biernych razem 78, mężczyzn 18, kobiet 60; czynnych razem 48, mężczyzn 7, kobiet 41.

\* Podział według gałęzi i rodzajów działu K. Utrzymujący się bez pracy zarobkowej:

Znaki klasyfikacyjne	Gałęzie i rodzaje zawodu	Czynni i bierni			Czynni		
		razem	mężczyźni	kobiety	razem	mężczyźni	kobiety
x0	I. Emeryci i inwalidzi . . . . .	1 677	766	911	595	444	151
x01	Emeryci i inwalidzi bliżej nie określani . . . . .	218	69	149	91	25	66
x02	Emeryci państwowi . . . . .	1 307	619	688	447	367	80
Rx0	Pozostałe rodzaje gałęzi I . . . . .	152	78	74	57	52	5
x1	II. Kapitałiści i rentierzy . . . . .	181	78	108	76	37	39
x2	III. Utrzymujący się z dobroczynności publicznej nie przebywający w zakładach opieki społecznej . . . . .	232	83	149	143	61	82

( dok. ob. str. 175)

## i płci oraz stanowiska społecznego (c. d.)

Ogółem	Czynni										Znaki klasyfikacyjne			
	Samodzielni					Pomagający członkowie rodziny u samodzielnych			Najemni					
	razem	zatrudniający siły najemne	nie zatrudniający sił najemnych			razem	zatrudniający siły najemne	nie zatrudniający sił najemnych	razem	pracownicy umysłowi		robotnicy		
			razem	stwierdzona	nie stwierdzona							razem	w tym uczniowie (terminatorzy)	
powyżej 20 000 (dok.)														
153	×	×	×	×	×	×	×	×	×	153	×	153	×	912
13	×	×	×	×	×	×	×	×	×	13	×	13	×	
140	×	×	×	×	×	×	×	×	×	140	×	140	×	
1 962														x
1 364														
598														
Stanowisko społeczne nie określone														
1 766 <sup>a</sup>	—	—	—	—	—	—	—	—	—	1 718	554	1 164	10	n
1 600 <sup>a</sup>	—	—	—	—	—	—	—	—	—	1 593	485	1 108	10	
166 <sup>a</sup>	—	—	—	—	—	—	—	—	—	125	69	56	—	
48														n1
7														
41														
Stanowisko społeczne nie określone														
1 718	—	—	—	—	—	—	—	—	—	1 718	554	1 164	10	n2
1 593	—	—	—	—	—	—	—	—	—	1 593	485	1 108	10	
125	—	—	—	—	—	—	—	—	—	125	69	56	—	

a Y compris les personnes dont la situation sociale est indéterminée: personnes actives et passives ensemble 78, hommes 18, femmes 60; personnes actives ensemble 48, hommes 7, femmes 41.

\* Répartition selon les branches et les genres de la section K. Personnes ayant d'autres moyens de subsistance que le travail professionnel:

(dok.—fin)

Znaki klasyfikacyjne	Gałęzie i rodzaje zawodu	Czynni i bierni			Czynni		
		razem	mężczyźni	kobiety	razem	mężczyźni	kobiety
x3	IV. Osoby przebywające w więzieniach, szpitalach, zakładach opieki społecznej . . . . .	1 148	822	326	1 148	822	326
x32	Osoby przebywające w więzieniach . . . . .	603	562	41	603	562	41
x33	Osoby przebywające w szpitalach . . . . .	7	4	3	7	4	3
x34	Osoby przebywające w zakładach opieki społecznej i w specjalnych zakładach wychowawczych . . . . .	538	256	282	538	256	282
x5	V. Osoby biernie zawodowo o nie ustalonej przynależności do osób czynnych . . . . .	2 522	1 152	1 370	×	×	×
x52	Osoby kształcące się nie mieszkające przy rodzinie ani w zakładach opieki społecznej, ani w specjalnych zakładach wychowawczych . . . . .	839	639	200	×	×	×
x53	Inne osoby biernie zawodowo o nie ustalonej przynależności . . . . .	1 683	513	1 170	×	×	×

Tabl. 28. Ludność poza rolnictwem według zawodu

Znaki klasyfikacyjne	Działy, gałęzie i rodzaje zawodu	Kategorie zakładów przemysłowych r—razem m—mężczyźni k—kobiety	Czynni i bierni											
			Ogółem	Samodzielni (wraz z pomagającymi członkami rodziny)						Najemni				
				razem	zatrudniający siły najemne		nie zatrudniający sił najemnych		razem	pracownicy umysłowi	robotnicy		chałupnicy (wraz z pomagającymi członkami rodziny)	
					razem	w tym 5 i więcej	razem	nie stwierdzona			stwierdzona	razem		w tym uczniowie (terminatorzy)
														Wieś —
	<b>Ogółem</b>	r	91 098 <sup>a</sup>	39 345	2 351		36 994	35 031	1963 <sup>b</sup>	46 090	11 769	34 143	187	178
		m	45 998 <sup>a</sup>	19 354	1 179		18 175	17 125	1050 <sup>b</sup>	24 318	6 009	18 232	119	77
		k	45 100 <sup>a</sup>	19 991	1 172		18 819	17 906	913 <sup>b</sup>	21 772	5 760	15 911	68	101
08-00	<b>Dział B. Ogrodnictwo, rybactwo i leśnictwo</b>	r	6 561	829	26		803	791	12	5 732	858	4 874	1	×
		m	3 573	433	12		421	414	7	3 140	487	2 653	1	×
		k	2 988	396	14		382	377	5	2 592	371	2 221	—	×
08	I. Ogrodnictwo i pszczelarstwo	r	726	355	5		350	338	12	371	26	345	1	×
		m	354	156	1		155	148	7	198	15	183	1	×
		k	372	199	4		195	190	5	173	11	162	—	×
09	II. Rybactwo	r	682	470	17		453	453	—	212	16	196	—	×
		m	402	275	9		266	266	—	127	9	118	—	×
		k	280	195	8		187	187	—	85	7	78	—	×
00	III. Leśnictwo i łowiectwo	r	5 153	4	4		—	—	—	5 149	816	4 333	—	×
		m	2 817	2	2		—	—	—	2 815	463	2 352	—	×
		k	2 336	2	2		—	—	—	2 334	353	1 981	—	×
1-2	<b>Dział C. Górnictwo i przemysł</b>	r	37 709	23 952	1 962	515	21 990	20 370	1 620	13 757	855	12 724	180	178
		m	19 925	12 060	978	270	11 082	10 204	878	7 865	530	7 258	112	77
		k	17 784	11 892	984	245	10 908	10 166	742	5 892	325	5 466	68	101
	Zakłady przemysłowe: I—III kategorii	r	138	2	2	2	×	×	×	136	2	134	—	×
		m	66	1	1	1	×	×	×	65	2	63	—	×
		k	72	1	1	1	×	×	×	71	—	71	—	×
	IV i V „	r	3 927	69	69	69	×	×	×	3 858	288	3 570	—	×
		m	2 168	33	33	33	×	×	×	2 135	163	1 972	—	×
		k	1 759	36	36	36	×	×	×	1 723	125	1 598	—	×
	VI i VII „	r	1 723	393	393	393	×	×	×	1 330	141	1 189	—	×
		m	937	210	210	210	×	×	×	727	84	643	—	×
		k	786	183	183	183	×	×	×	603	57	546	—	×
	VIII „	r	14 622	11 470	1 063	×	10 407	10 407	×	3 152	174	2 800	132	178
		m	7 650	5 699	511	×	5 188	5 188	×	1 951	113	1 761	80	77
		k	6 972	5 771	552	×	5 219	5 219	×	1 201	61	1 039	52	101
	niewiadomej „	r	17 299	12 018	435	51	11 583	9 963	1 620	5 281	250	5 031	48	×
		m	9 104	6 117	223	26	5 894	5 016	878	2 987	168	2 819	32	×
		k	8 195	5 901	212	25	5 689	4 947	742	2 294	82	2 212	16	×
11-13	<b>II. Hutnictwo oraz przemysł metalowy i maszynowy</b>	r	4 828	4 382	228	—	4 154	3 887	267	446	2	438	17	6
		m	2 651	2 332	109	—	2 223	2 059	164	319	2	314	17	3
		k	2 177	2 050	119	—	1 931	1 828	103	127	—	124	—	3
	w tym zakłady: VIII kategorii	r	2 291	2 026	172	×	1 854	1 854	×	265	1	258	13	6
		m	1 248	1 058	80	×	978	978	×	190	1	186	13	3
		k	1 043	968	92	×	876	876	×	75	—	72	—	3
	niewiadomej „	r	2 525	2 356	56	—	2 300	2 033	267	169	1	168	4	×
		m	1 396	1 274	29	—	1 245	1 081	164	122	1	121	4	×
		k	1 129	1 082	27	—	1 055	952	103	47	—	47	—	×
123	<b>Kowalstwo</b>	r	4 145	3 827	227	—	3 600	3 436	164	318	—	317	14	1
		m	2 259	2 028	108	—	1 920	1 824	96	231	—	230	14	1
		k	1 886	1 799	119	—	1 680	1 612	68	87	—	87	—	—

a W tej liczbie osób o nie określonym stanowisku społecznym: czynnych i biernych razem 5 663, mężczyzn 2 326, kobiet 3 337; czynnych razem 1 353, mężczyzn 774, kobiet 579.

b W tej liczbie osób na wsi uprzemysłowionej: czynnych i biernych razem 325, mężczyzn 165, kobiet 160; czynnych razem 109, mężczyzn 81, kobiet 28; na wsi częściowo uprzemysłowionej: czynnych i biernych razem 659, mężczyzn 341, kobiet 318; czynnych razem 220, mężczyzn 187, kobiet 33; na wsi nieuprzemysłowionej: czynnych i biernych razem 979, mężczyzn 544, kobiet 435; czynnych razem 384, mężczyzn 336, kobiet 48.

## i płci oraz stanowiska społecznego (c. d.)

Ogółem	Czynni															Znaki klasy- fikacyj- ne		
	Samodzielni						Pomagający członkowie rodziny u samodzielnych					Najemni						
	zatrudniający siły najemne			nie zatrudniający sił najemnych			zatrudniający siły najemne		nie zatrudniający sił najemnych			pracownicy umysłowi		robotnicy			chłopi- nicy	poma- gający człon- kowie rodzi- ny u chłopi- ników
	razem	razem	w tym 5 i wię- cej	razem	stwier- dzona	nie stwier- dzona	razem	razem	w tym 5 i wię- cej	nie za- trud- niają- cych sił najem- nych	razem	razem	w tym uczni- owie (ter- mina- torzy)	razem	chłopi- nicy			
Communes rurales																		
35 456 <sup>a</sup>	11 151	615	.	10 536	9 823	713 <sup>b</sup>	2 399	157	.	2 242	20 553	5 387	15 103	175	55	8		
26 947 <sup>a</sup>	9 348	562	.	8 786	8 182	604 <sup>b</sup>	1 138	89	.	1 049	15 687	4 024	11 623	116	38	2		
8 509 <sup>a</sup>	1 803	53	.	1 750	1 641	109 <sup>b</sup>	1 261	68	.	1 193	4 866	1 363	3 480	59	17	6		
2 131	252	9	.	243	239	4	71	—	—	71	1 808	353	1 455	1	×	×		
1 991	219	8	.	211	207	4	40	—	—	40	1 732	340	1 392	1	×	×		
140	33	1	.	32	32	—	31	—	—	31	76	13	63	—	×	×		
281	100	1	.	99	95	4	39	—	—	39	142	13	129	1	×	×		
222	72	1	.	71	67	4	20	—	—	20	130	10	120	1	×	×		
59	28	—	—	28	28	—	19	—	—	19	12	3	9	—	×	×		
264	150	6	.	144	144	—	32	—	—	32	82	8	74	—	×	×		
243	146	6	.	140	140	—	20	—	—	20	77	8	69	—	×	×		
21	4	—	—	4	4	—	12	—	—	12	5	—	5	—	×	×		
1 586	2	2	.	—	—	—	—	—	—	—	1 584	332	1 252	—	×	×		
1 526	1	1	.	—	—	—	—	—	—	—	1 525	322	1 203	—	×	×		
60	1	1	.	—	—	—	—	—	—	—	59	10	49	—	×	×		
13 655	6 905	502	137	6 403	5 781	622	999	112	35	887	5 751	411	5 277	168	55	8		
11 750	5 951	463	132	5 488	4 974	514	665	78	30	587	5 134	397	4 697	109	38	2		
1 905	954	39	5	915	807	108	334	34	5	300	617	14	580	59	17	6		
46	1	1	1	×	×	×	—	—	—	×	45	2	43	—	×	×		
30	—	—	—	×	×	×	—	—	—	×	30	2	28	—	×	×		
16	1	1	1	×	×	×	—	—	—	×	15	—	15	—	×	×		
1 458	15	15	15	×	×	×	4	4	4	×	1 439	125	1 314	—	×	×		
1 311	15	15	15	×	×	×	3	3	3	×	1 293	119	1 174	—	×	×		
147	—	—	—	×	×	×	1	1	1	×	146	6	140	—	×	×		
610	105	105	105	×	×	×	27	27	27	×	478	59	419	—	×	×		
570	102	102	102	×	×	×	25	25	25	×	443	58	385	—	×	×		
40	3	3	3	×	×	×	2	2	2	×	35	1	34	—	×	×		
5 190	3 063	264	×	2 799	2 799	×	501	54	×	447	1 626	92	1 471	120	55	8		
4 443	2 667	242	×	2 425	2 425	×	361	35	×	326	1 415	90	1 285	77	38	2		
747	396	22	×	374	374	×	140	19	×	121	211	2	186	43	17	6		
6 351	3 721	117	16	3 604	2 982	622	467	27	4	440	2 163	133	2 030	48	×	×		
5 396	3 167	104	15	3 063	2 549	514	276	15	2	261	1 953	128	1 825	32	×	×		
955	554	13	1	541	433	108	191	12	2	179	210	5	205	16	×	×		
1 615	1 140	55	—	1 085	980	105	207	4	—	203	268	2	263	17	3	—		
1 567	1 134	52	—	1 082	977	105	169	4	—	165	264	2	259	17	3	—		
48	6	3	—	3	3	—	38	—	—	38	4	—	4	—	—	—		
751	508	42	×	466	466	×	82	3	×	79	161	1	157	13	3	—		
736	503	40	×	463	463	×	74	3	×	71	159	1	155	13	3	—		
15	5	2	×	3	3	×	8	—	×	8	2	—	2	—	—	—		
860	632	13	—	619	514	105	125	1	—	124	103	1	102	4	×	×		
827	631	12	—	619	514	105	95	1	—	94	101	1	100	4	×	×		
33	1	1	—	—	—	—	30	—	—	30	2	—	2	—	×	×		
1 358	966	54	—	912	850	62	194	4	—	190	108	—	197	14	1	—		
1 316	961	51	—	910	848	62	159	4	—	155	106	—	195	14	1	—		
42	5	3	—	2	2	—	35	—	—	35	2	—	2	—	—	—		

a. Y compris les personnes dont la situation sociale est indéterminée: personnes actives et passives ensemble: 5 663, hommes: 2 326, femmes: 3 337; personnes actives ensemble: 1 353, hommes: 774, femmes: 579.

b. Y compris le nombre des personnes dans les communes rurales industrialisées: personnes actives et passives ensemble: 325, hommes: 165, femmes: 160; personnes actives ensemble: 109, hommes: 81, femmes: 28; dans les communes rurales partiellement industrialisées: personnes actives et passives ensemble: 659, hommes: 341, femmes: 318; personnes actives ensemble: 220, hommes: 187, femmes: 33; dans les communes rurales non industrialisées: personnes actives et passives ensemble: 979, hommes: 544, femmes: 435; personnes actives ensemble: 384, hommes: 336, femmes: 48.

Tabl. 28. Ludność poza rolnictwem według zawodu

Znaki klasyfikacyjne	Gałęzie i rodzaje zawodu Kategorie zakładów przemysłowych r—razem m—mężczyźni k—kobiety	Czynni i bierni												
		Ogółem	Samodzielnii (wraz z pomagającymi członkami rodziny)						Najemni					
			razem	zatrudniający siły najemne		nie zatrudniający sił najemnych		samodzielnosc		razem	pracownicy umysłowi	robotnicy		chałupnicy (wraz z pomagającymi członkami rodziny)
			razem	w tym 5 i więcej	razem	stwierdzona	nie stwierdzona			razem	w tym uczniowie (terminatorzy)			
Wieś (c. d.)														
124	Ślusarstwo . . . . .	r	386	312	1	—	311	225	86	74	1	68	3	5
		m	233	181	1	—	180	123	57	52	1	49	3	2
		k	153	131	—	—	131	102	29	22	—	19	—	3
R11—13	Pozostałe rodzaje gałęzi II	r	297	243	—	—	243	226	17	54	1	53	—	—
		m	159	123	—	—	123	112	11	36	1	35	—	—
		k	138	120	—	—	120	114	6	18	—	18	—	—
14—16	III. Przemysł chemiczny	r	784	138	54	16	84	83	1	646	20	626	—	—
		m	432	73	29	9	44	44	—	359	15	344	—	—
		k	352	65	25	7	40	39	1	287	5	282	—	—
	w tym zakłady:													
	I—III kategorii	r	39	—	—	—	×	×	×	39	2	37	—	×
		m	20	—	—	—	×	×	×	20	2	18	—	×
		k	19	—	—	—	×	×	×	19	—	19	—	×
	IV i V „	r	345	—	—	—	×	×	×	345	10	335	—	×
		m	190	—	—	—	×	×	×	190	7	183	—	×
		k	155	—	—	—	×	×	×	155	3	152	—	×
	VIII „	r	216	74	24	×	50	50	×	142	7	135	—	—
		m	122	37	14	×	23	23	×	85	5	80	—	—
		k	94	37	10	×	27	27	×	57	2	55	—	—
	niewiadomej „	r	155	57	23	9	34	33	1	98	1	97	—	×
		m	84	32	11	5	21	21	—	52	1	51	—	×
		k	71	25	12	4	13	12	1	46	—	46	—	×
141	Przemysł chemiczny nie wydzielony	r	441	16	6	6	10	10	—	425	13	412	—	—
		m	246	9	3	3	6	6	—	237	10	227	—	—
		k	195	7	3	3	4	4	—	188	3	185	—	—
142	Smolarnie i terpentyniarnie	r	223	71	45	7	26	26	—	152	3	149	—	—
		m	128	37	24	4	13	13	—	91	3	88	—	—
		k	95	34	21	3	13	13	—	61	—	61	—	—
R14—16	Pozostałe rodzaje gałęzi III	r	120	51	3	3	48	47	1	69	4	65	—	—
		m	58	27	2	2	25	25	—	31	2	29	—	—
		k	62	24	1	1	23	22	1	38	2	36	—	—
16	IV. Przemysł mineralny	r	1 077	272	91	39	181	167	14	805	28	756	—	21
		m	573	153	51	20	102	96	6	420	16	395	—	9
		k	504	119	40	19	79	71	8	385	12	361	—	12
	w tym zakłady:													
	VI i VII kategorii	r	262	32	32	32	×	×	×	230	22	208	—	×
		m	135	16	16	16	×	×	×	119	13	106	—	×
		k	127	16	16	16	×	×	×	111	9	102	—	×
	VIII „	r	411	146	31	×	115	115	×	265	3	241	—	21
		m	219	80	16	×	64	64	×	139	1	129	—	9
		k	192	66	15	×	51	51	×	126	2	112	—	12
	niewiadomej „	r	305	94	28	7	66	52	14	211	—	211	—	×
		m	174	57	19	4	38	32	6	117	—	117	—	×
		k	131	37	9	3	28	20	8	94	—	94	—	×
166	Cegielnie . . . . .	r	765	171	74	34	97	97	—	594	6	588	—	—
		m	395	91	41	17	50	50	—	304	3	301	—	—
		k	370	80	33	17	47	47	—	290	3	287	—	—
	w tym zakłady:													
	VIII kategorii	r	283	72	19	×	53	53	×	211	3	208	—	—
		m	146	33	9	×	24	24	×	113	1	112	—	—
		k	137	39	10	×	29	29	×	98	2	96	—	—
	niewiadomej „	r	225	72	28	7	44	44	—	153	—	153	—	×
		m	124	45	19	4	26	26	—	79	—	79	—	×
		k	101	27	9	3	18	18	—	74	—	74	—	×

i płci oraz stanowiska społecznego (c. d.)

Ogółem	Czynni															Znaki klasyfikacyjne	
	Samodzielni					Pomagający członkowie rodziny u samodzielnych					Najemni						
	razem	zatrudniający siły najemne		nie zatrudniający sił najemnych		razem	zatrudniających siły najemne		nie zatrudniających sił najemnych		razem	pracownicy umysłowi	robotnicy		pomagający członkowie rodziny u chałupników		
		razem	w tym 5 i więcej	razem	samodzielność		razem	w tym 5 i więcej	razem	w tym uczniowie (terminatorzy)			chałupnicy				
			stwierdzona	nie stwierdzona													
Wieś (c. d.)																	
153	107	1	—	106	71	35	6	—	—	6	40	1	37	3	2	—	184
151	106	1	—	105	70	35	5	—	—	5	40	1	37	3	2	—	
2	1	—	—	1	1	—	1	—	—	1	—	—	—	—	—	—	
104	67	—	—	67	59	8	7	—	—	7	30	1	29	—	—	—	R11-13
100	67	—	—	67	59	8	5	—	—	5	28	1	27	—	—	—	
4	—	—	—	—	—	—	2	—	—	2	2	—	2	—	—	—	
278	36	15	7	21	20	1	16	2	1	14	226	13	213	—	—	—	14-15
256	34	15	7	19	19	—	8	1	—	7	214	13	201	—	—	—	
22	2	—	—	2	1	1	8	1	1	7	12	—	12	—	—	—	
12	—	—	—	×	×	×	—	—	—	×	12	2	10	—	×	×	
11	—	—	—	×	×	×	—	—	—	×	11	2	9	—	×	×	
1	—	—	—	×	×	×	—	—	—	×	1	—	1	—	×	×	
106	—	—	—	×	×	×	—	—	—	×	106	5	101	—	×	×	
100	—	—	—	×	×	×	—	—	—	×	100	5	95	—	×	×	
6	—	—	—	×	×	×	—	—	—	×	6	—	6	—	×	×	
88	17	4	×	13	13	×	12	1	×	11	59	5	54	—	—	—	
81	16	4	×	12	12	×	7	1	×	6	58	5	53	—	—	—	
7	1	—	×	1	1	×	5	—	×	5	1	—	1	—	—	—	
55	15	7	3	8	7	1	4	1	1	3	36	1	35	—	×	×	
50	14	7	3	7	7	—	1	—	—	1	35	1	34	—	×	×	
5	1	—	—	1	—	1	3	1	1	2	1	—	1	—	×	×	
136	2	1	1	1	1	—	2	1	1	1	132	8	124	—	—	—	141
133	2	1	1	1	1	—	—	1	1	—	131	8	123	—	—	—	
3	—	—	—	—	—	—	2	1	1	1	1	—	1	—	—	—	
91	20	12	4	8	8	—	7	1	—	6	64	3	61	—	—	—	142
88	19	12	4	7	7	—	6	1	—	5	63	3	60	—	—	—	
3	1	—	—	1	1	—	1	—	—	1	1	—	1	—	—	—	
51	14	2	2	12	11	1	7	—	—	7	30	2	28	—	—	—	R14-15
35	13	2	2	11	11	—	2	—	—	2	20	2	18	—	—	—	
16	1	—	—	1	—	1	5	—	—	5	10	—	10	—	—	—	
341	73	25	12	48	45	3	18	4	3	14	250	10	233	—	4	3	16
313	71	24	11	47	44	3	14	2	2	12	228	10	212	—	4	2	
28	2	1	1	1	1	—	4	2	1	2	22	—	21	—	—	1	
82	11	11	11	×	×	×	1	1	1	×	70	7	63	—	×	×	
75	10	10	10	×	×	×	—	—	—	×	65	7	58	—	×	×	
7	1	1	1	×	×	×	1	1	1	×	5	—	5	—	×	×	
124	39	8	×	31	31	×	9	1	×	8	76	1	68	—	4	3	
115	38	8	×	30	30	×	7	—	×	7	70	1	63	—	4	2	
9	1	—	×	1	1	×	2	1	×	1	6	—	5	—	—	1	
101	23	6	1	17	14	3	8	2	2	6	70	—	70	—	×	×	
91	23	6	1	17	14	3	7	2	2	5	61	—	61	—	×	×	
10	—	—	—	—	—	—	1	—	—	1	9	—	9	—	×	×	
238	44	21	11	23	23	—	14	4	3	10	180	3	177	—	—	—	166
214	42	20	10	22	22	—	10	2	2	8	162	3	159	—	—	—	
24	2	1	1	1	1	—	4	2	1	2	18	—	18	—	—	—	
83	16	5	×	11	11	×	8	1	×	7	59	1	58	—	—	—	
75	15	5	×	10	10	×	6	—	×	6	54	1	53	—	—	—	
8	1	—	×	1	1	×	2	1	×	1	5	—	5	—	—	—	
72	18	6	1	12	12	—	5	2	2	3	49	—	49	—	×	×	
64	18	6	1	12	12	—	4	2	2	2	42	—	42	—	×	×	
8	—	—	—	—	—	—	1	—	—	1	7	—	7	—	×	×	

Tabl. 28. Ludność poza rolnictwem według zawodu

Znaki klasyfikacyjne	Gałęzie i rodzaje zawodu	Kategorie zakładów przemysłowych r—razem m—mężczyźni k—kobiety	Czynni i bierni											
			Ogółem	Samodzielni (wraz z pomagającymi członkami rodziny)						Najemni				
				razem	zatrudniający siły najemne		nie zatrudniający sił najemnych		razem	pracownicy umysłowi	robotnicy		chałupnicy (wraz z pomagającymi członkami rodziny)	
					razem	w tym 5 i więcej	razem	zamożność stwierdzona			nie stwierdzona	razem		w tym uczniowie (terminatorzy)
Wieś (c. d.)														
116	Pozostałe rodzaje gałęzi IV	r	312	101	17	5	84	70	14	211	22	168	—	21
		m	178	62	10	3	52	46	6	116	13	94	—	9
		k	134	39	7	2	32	24	8	95	9	74	—	12
17-18	V. Przemysł drzewny	r	9 277	3 233	189	102	3 044	2 813	231	6 044	486	5 543	29	15
		m	5 269	1 797	100	54	1 697	1 558	139	3 472	299	3 162	28	11
		k	4 008	1 436	89	48	1 347	1 255	92	2 572	187	2 381	1	4
	w tym zakłady: IV i V kategorii	r	3 362	59	59	59	×	×	×	3 303	26	3 043	—	×
		m	1 860	27	27	27	×	×	×	1 833	147	1 686	—	×
		k	1 502	32	32	32	×	×	×	1 470	114	1 356	—	×
	VI i VII „	r	544	36	36	36	×	×	×	508	41	467	—	×
		m	299	22	22	22	×	×	×	277	27	250	—	×
		k	245	14	14	14	×	×	×	231	14	217	—	×
	VIII „	r	1 890	1 400	65	×	1 335	1 335	×	490	7	468	25	15
		m	1 115	777	34	×	743	743	×	338	6	321	24	11
		k	775	623	31	×	592	592	×	152	1	147	1	4
	niewiadomej „	r	3 423	1 738	29	7	1 709	1 478	231	1 685	177	1 508	4	×
		m	1 905	971	17	5	954	815	139	994	119	875	4	×
		k	1 458	767	12	2	755	663	92	691	58	633	—	×
171	Przemysł drzewny nie wydzielony	r	831	29	6	6	23	19	4	802	49	753	—	—
		m	478	18	4	4	14	11	3	460	30	430	—	—
		k	353	11	2	2	9	8	1	342	19	323	—	—
	w tym zakłady: I—III kategorii	r	58	—	—	—	×	×	×	58	—	58	—	×
		m	30	—	—	—	×	×	×	30	—	30	—	×
		k	28	—	—	—	×	×	×	28	—	28	—	×
	IV i V „	r	613	6	6	6	×	×	×	607	42	565	—	×
		m	356	4	4	4	×	×	×	352	24	328	—	×
		k	257	2	2	2	×	×	×	255	18	237	—	×
	niewiadomej „	r	52	11	—	—	11	7	4	41	1	40	—	×
		m	27	8	—	—	8	5	3	19	1	18	—	×
		k	25	3	—	—	3	2	1	22	—	22	—	×
172	Eksploatacja lasów	r	2 488	11	11	11	—	—	—	2 477	347	2 130	—	—
		m	1 407	6	6	6	—	—	—	1 401	211	1 190	—	—
		k	1 081	5	5	5	—	—	—	1 076	136	940	—	—
173	Eksploatacja lasów w połączeniu z tartakami	r	761	11	11	11	—	—	—	750	31	719	—	—
		m	407	6	6	6	—	—	—	401	21	380	—	—
		k	354	5	5	5	—	—	—	349	10	339	—	—
	Zakłady: IV i V kategorii	r	591	6	6	6	×	×	×	589	24	565	—	×
		m	312	2	2	2	×	×	×	310	15	295	—	×
		k	279	4	4	4	×	×	×	275	9	266	—	×
	VI i VII „	r	149	5	5	5	×	×	×	144	7	137	—	×
		m	83	4	4	4	×	×	×	79	6	73	—	×
		k	66	1	1	1	×	×	×	65	1	64	—	×
	niewiadomej „	r	21	—	—	—	—	—	—	21	—	21	—	×
		m	12	—	—	—	—	—	—	12	—	12	—	×
		k	9	—	—	—	—	—	—	9	—	9	—	×

## I płci oraz stanowiska społecznego (c. d.)

Ogółem	Czynni															Znaki klasy- fikacyjne	
	Samodzielni						Pomagający członkowie rodziny u samodzielnych					Najemni					
	zatrudniający siły najemne			nie zatrudniający sił najemnych			razem	zatrudniających siły najemne		nie zatrudniających sił najemnych	razem	pracownicy umysłowi	robotnicy		chłopi- nicy		pomaga- jący człon- kowie rodzi- ny u chałup- ników
	razem	razem	w tym 5 i więcej	razem	stwier- dzona	nie stwier- dzona		razem	w tym 5 i więcej				razem	w tym uczniowie (termi- natorzy)			
Wieś (c. d.)																	
103	29	4	1	25	22	3	4	—	—	4	70	7	56	—	4	3	R16
99	29	4	1	25	22	3	4	—	—	4	66	7	53	—	4	2	
4	—	—	—	—	—	—	—	—	—	—	4	—	3	—	—	1	
3 502	962	48	26	914	815	99	124	9	6	115	2 416	228	2 181	28	6	1	17—18
3 302	961	48	26	913	814	99	102	8	5	94	2 239	220	2 013	28	6	—	
200	1	—	—	1	1	—	22	1	1	21	177	8	168	—	—	1	
I 276	11	11	11	X	X	X	4	4	4	X	I 261	112	I 149	—	X	X	
I 140	11	11	11	X	X	X	3	3	3	X	I 126	106	I 020	—	X	X	
136	—	—	—	X	X	X	1	1	1	X	135	6	129	—	X	X	
201	11	11	11	X	X	X	2	2	2	X	188	21	167	—	X	X	
186	11	11	11	X	X	X	2	2	2	X	173	21	152	—	X	X	
15	—	—	—	X	X	X	—	—	—	X	15	—	15	—	X	X	
705	378	17	X	361	361	X	56	2	X	54	271	6	258	24	6	I	
692	378	17	X	361	361	X	53	2	X	51	261	6	249	24	6	—	
13	—	—	X	—	—	X	3	—	X	3	10	—	9	—	—	I	
I 307	562	9	4	553	454	99	62	1	—	61	683	89	594	4	X	X	
I 273	561	9	4	552	453	99	44	1	—	43	668	87	581	4	X	X	
34	1	—	—	1	1	—	18	—	—	18	15	2	13	—	X	X	
361	7	2	2	5	4	1	2	2	2	—	352	26	326	—	—	—	171
308	7	2	2	5	4	1	2	2	2	—	299	23	276	—	—	—	
53	—	—	—	—	—	—	—	—	—	—	53	3	50	—	—	—	
13	—	—	—	X	X	X	—	—	—	X	13	—	13	—	X	X	
11	—	—	—	X	X	X	—	—	—	X	11	—	11	—	X	X	
2	—	—	—	X	X	X	—	—	—	X	2	—	2	—	X	X	
290	2	2	2	X	X	X	2	2	2	X	286	20	266	—	X	X	
242	2	2	2	X	X	X	2	2	2	X	238	17	221	—	X	X	
48	—	—	—	X	X	X	—	—	—	X	48	3	45	—	X	X	
16	3	—	—	3	2	1	—	—	—	—	13	1	12	—	X	X	
15	3	—	—	3	2	1	—	—	—	—	12	1	11	—	X	X	
1	—	—	—	—	—	—	—	—	—	—	1	—	1	—	X	X	
911	5	5	5	—	—	—	—	—	—	—	906	154	752	—	—	—	172
870	5	5	5	—	—	—	—	—	—	—	865	150	715	—	—	—	
41	—	—	—	—	—	—	—	—	—	—	41	4	37	—	—	—	
300	5	5	5	—	—	—	—	—	—	—	295	17	278	—	—	—	173
261	5	5	5	—	—	—	—	—	—	—	256	17	239	—	—	—	
39	—	—	—	—	—	—	—	—	—	—	39	—	39	—	—	—	
236	2	2	2	X	X	X	—	—	—	X	234	13	221	—	X	X	
202	2	2	2	X	X	X	—	—	—	X	200	13	187	—	X	X	
34	—	—	—	X	X	X	—	—	—	X	34	—	34	—	X	X	
58	3	3	3	X	X	X	—	—	—	X	55	4	51	—	X	X	
53	3	3	3	X	X	X	—	—	—	X	50	4	46	—	X	X	
5	—	—	—	X	X	X	—	—	—	X	5	—	5	—	X	X	
6	—	—	—	—	—	—	—	—	—	—	6	—	6	—	X	X	
6	—	—	—	—	—	—	—	—	—	—	6	—	6	—	X	X	



Tabl. 28. Ludność poza rolnictwem według zawodu

Znaki klasyfikacyjne	Gałęzie i rodzaje zawodu	Kategorie zakładów przemysłowych r — razem m — mężczyźni k — kobiety	Czynni i bierni											
			Ogółem	Samodzielni (wraz z pomagającymi członkami rodziny)						Najemni				
				razem	zatrudniający siły najemne		nie zatrudniający sił najemnych		razem	pracownicy umysłowi	robotnicy		chłupnicy (wraz z pomagającymi członkami rodziny)	
					razem	w tym 5 i więcej	razem	samodzielność			razem	w tym uczniowie (terminatorzy)		
Wieś (c. d.)														
174	Tartaki . . . . .	r	1 664	85	65	65	20	20	—	1 579	58	1 521	—	—
		m	923	43	34	34	9	9	—	880	36	844	—	—
		k	741	42	31	31	11	11	—	699	22	677	—	—
	Zakłady: IV i V kategorii . . . . .	r	1 020	47	47	47	×	×	×	973	43	930	—	×
		m	574	21	21	21	×	×	×	553	26	527	—	×
		k	446	26	26	26	×	×	×	420	17	403	—	×
	VI i VII „ . . . . .	r	262	17	17	17	×	×	×	245	12	233	—	×
		m	138	12	12	12	×	×	×	126	8	118	—	×
		k	124	5	5	5	×	×	×	119	4	115	—	×
	VIII „ . . . . .	r	197	4	—	×	4	4	×	193	2	191	—	—
		m	113	2	—	×	2	2	×	111	2	109	—	—
		k	84	2	—	×	2	2	×	82	—	82	—	—
	niewiadomej „ . . . . .	r	185	17	1	1	16	16	—	168	1	167	—	×
		m	98	8	—	—	7	7	—	90	—	90	—	×
k		87	9	—	—	9	9	—	78	1	77	—	×	
175	Stolarstwo i wyrób mebli zwykłych . . . . .	r	3 097	2 706	88	9	2 618	2 448	170	391	—	388	29	3
		m	1 814	1 511	45	4	1 466	1 360	106	303	—	300	28	3
		k	1 283	1 195	43	5	1 152	1 088	64	88	—	88	1	—
178	Kołodziejstwo . . . . .	r	323	295	8	—	287	246	41	28	—	22	—	6
		m	170	152	5	—	147	128	19	18	—	14	—	4
		k	153	143	3	—	140	118	22	10	—	8	—	2
R17—18	Pozostałe rodzaje gałęzi V . . . . .	r	113	96	—	—	96	80	16	17	1	10	—	6
		m	70	61	—	—	61	50	11	9	1	4	—	4
		k	43	35	—	—	35	30	5	8	—	6	—	2
20—21	VII. Przemysł włókienniczy . . . . .	r	252	171	8	8	163	142	21	81	—	60	—	21
		m	84	56	5	5	51	49	2	28	—	22	—	6
		k	168	115	3	3	112	93	19	53	—	38	—	15
22	VIII. Przemysł skórzany . . . . .	r	575	492	25	2	467	418	49	83	1	69	—	13
		m	304	249	14	2	235	205	30	55	1	48	—	6
		k	271	243	11	—	232	213	19	28	—	21	—	7
	w tym zakłady: VIII kategorii . . . . .	r	360	289	11	×	278	278	×	71	—	58	—	13
		m	179	135	4	×	131	131	×	44	—	38	—	6
		k	181	154	7	×	147	147	×	27	—	20	—	7
niewiadomej „ . . . . .	r	212	201	12	—	189	140	49	11	—	11	—	×	
	m	122	112	8	—	104	74	30	10	—	10	—	×	
	k	90	89	4	—	85	66	19	1	—	1	—	×	
222	Garbarnie . . . . .	r	221	171	18	2	153	120	33	50	1	42	—	7
		m	125	95	9	2	86	66	20	30	1	27	—	2
		k	96	76	9	—	67	54	13	20	—	15	—	5
223	Rymarstwo, siodlarstwo i produkcja galanterii skórzanej . . . . .	r	348	316	7	—	309	298	11	32	—	26	—	6
		m	175	151	5	—	146	139	7	24	—	20	—	4
		k	173	165	2	—	163	159	4	8	—	6	—	2
R22	Pozostałe rodzaje gałęzi VIII . . . . .	r	6	5	—	—	5	—	5	1	—	1	—	—
		m	4	3	—	—	3	—	3	1	—	1	—	—
		k	2	2	—	—	2	—	2	—	—	—	—	—

I płci oraz stanowiska społeczne (c. d.)

Ogółem	Czynni																Znaki klasy- fika- cyjne	
	Samodzielni						Pomagający członkowie rodziny u samodzielnych						Najemni					
	zatrudniający siły najemne		nie zatrudniający sił najemnych				zatrudniających siły najemne		nie zatrudniających sił najemnych				pracownicy umysłowi		robotnicy			poma- gający człon- kowie rodzi- ny u chałup- ników
	razem	w tym 5 i wię- cej	razem	stwier- dzona	nie stwier- dzona	—	razem	w tym 5 i wię- cej	—	—	—	—	razem	w tym uczni- owie (ter- mina- torzy)	cha- łup- nicy	—		
Wieś (c. d.)																		
593	19	13	13	6	6	—	2	2	2	—	572	30	542	—	—	—	174	
552	19	13	13	6	6	—	1	1	1	—	532	29	503	—	—	—		
41	—	—	—	—	—	—	1	1	1	—	40	1	39	—	—	—		
363	7	7	7	X	X	X	2	2	2	X	354	21	333	—	X	X		
342	7	7	7	X	X	X	1	1	1	X	334	21	313	—	X	X		
21	—	—	—	X	X	X	1	1	1	X	20	—	20	—	X	X		
89	5	5	5	X	X	X	—	—	—	X	84	6	78	—	X	X		
79	5	5	5	X	X	X	—	—	—	X	74	6	68	—	X	X		
10	—	—	—	X	X	X	—	—	—	X	10	—	10	—	X	X		
76	2	—	X	2	2	X	—	—	X	—	74	2	72	—	—	—		
71	2	—	X	2	2	X	—	—	X	—	69	2	67	—	—	—		
5	—	—	X	—	—	X	—	—	X	—	5	—	5	—	—	—		
65	5	1	1	4	4	—	—	—	—	—	60	1	59	—	X	X		
60	5	1	1	4	4	—	—	—	—	—	55	—	55	—	X	X		
5	—	—	—	—	—	—	—	—	—	—	5	1	4	—	X	X		
I 187	808	21	1	787	708	79	109	5	2	104	270	—	267	28	3	—	175	
I 168	807	21	1	786	707	79	94	5	2	89	267	—	264	28	3	—		
19	1	—	—	1	1	—	15	—	—	15	3	—	3	—	—	—		
107	82	2	—	80	69	11	11	—	—	11	14	—	12	—	1	1	173	
100	82	2	—	80	69	11	5	—	—	5	13	—	12	—	1	—		
7	—	—	—	—	—	—	6	—	—	6	1	—	—	—	—	1		
43	36	—	—	36	28	8	—	—	—	—	7	1	4	—	2	—	R17-18	
43	36	—	—	36	28	8	—	—	—	—	7	1	4	—	2	—		
—	—	—	—	—	—	—	—	—	—	—	—	—	—	—	—	—		
140	74	3	3	71	58	13	9	—	—	9	57	—	47	—	8	2	20-21	
46	29	3	3	26	26	—	—	—	—	—	17	—	17	—	—	—		
94	45	—	—	45	32	13	9	—	—	9	40	—	30	—	8	2		
187	123	5	1	118	102	16	27	2	—	25	37	1	32	—	3	1	22	
179	122	5	1	117	101	16	22	1	—	21	35	1	32	—	2	—		
8	1	—	—	1	1	—	5	1	—	4	2	—	—	—	1	1		
114	64	2	X	62	62	X	21	1	X	20	29	—	25	—	3	1		
106	63	2	X	61	61	X	16	—	X	16	27	—	25	—	2	—		
8	1	—	X	1	1	X	5	1	X	4	2	—	—	—	1	1		
71	58	2	—	56	40	16	6	1	—	5	7	—	7	—	X	X		
71	58	2	—	56	40	16	6	1	—	5	7	—	7	—	X	X		
—	—	—	—	—	—	—	—	—	—	—	—	—	—	—	X	X		
81	44	4	1	40	31	9	15	2	—	13	22	1	18	—	2	1	222	
75	44	4	1	40	31	9	11	1	—	10	20	1	18	—	1	—		
6	—	—	—	—	—	—	4	1	—	3	2	—	—	—	1	1		
104	78	1	—	77	71	6	12	—	—	12	14	—	13	—	1	—	223	
102	77	1	—	76	70	6	11	—	—	11	14	—	13	—	1	—		
2	1	—	—	1	1	—	1	—	—	1	—	—	—	—	—	—		
2	1	—	—	1	—	—	—	—	—	—	1	—	1	—	—	—	R22	
2	1	—	—	1	—	—	—	—	—	—	1	—	1	—	—	—		

Tabl. 28. Ludność poza rolnictwem według zawodu

Znak klasyfikacyjny	Gałęzie i rodzaje zawodu		Czynni i bierni											
			Ogółem	Samodzielni (wraz z pomagającymi członkami rodziny)						Najemni				
				razem	zatrudniający siły najemne		nie zatrudniający sił najemnych		razem	pracownicy umysłowi	robotnicy		chłopi (wraz z pomagającymi członkami rodziny)	
					razem	w tym 5 i więcej	razem	nie samodzielność			razem	w tym uczniowie (terminatorzy)		
r—razem m—mężczyźni k—kobiety		razem	razem	stwierdzona	nie stwierdzona	razem	razem	razem	razem	razem				
Wieś (c. d.)														
23	IX. Przemysł odzieżowy	r	9 942	8 946	674	19	8 272	7 925	347	996	—	928	128	68
		m	4 714	4 118	306	6	3 812	3 659	153	596	—	565	61	31
		k	5 228	4 828	368	13	4 460	4 266	194	400	—	363	67	37
	w tym zakłady:													
	VIII kategorii	r	5 924	5 198	483	×	4 715	4 715	×	726	—	658	91	68
		m	2 871	2 445	220	×	2 225	2 225	×	426	—	395	40	31
		k	3 053	2 753	263	×	2 490	2 490	×	300	—	263	51	37
	niewiadomej „	r	3 977	3 736	179	7	3 557	3 210	347	241	—	241	37	×
		m	1 827	1 669	82	2	1 587	1 434	153	158	—	158	21	×
		k	2 150	2 067	97	5	1 970	1 776	194	83	—	83	16	×
232	Krawiectwo	r	4 519	3 981	365	1	3 616	3 423	193	538	—	514	110	24
		m	1 923	1 637	159	—	1 478	1 400	78	286	—	276	43	10
		k	2 596	2 344	206	1	2 138	2 023	115	252	—	238	67	14
234	Kuśnierstwo	r	299	276	23	5	253	242	11	23	—	21	1	2
		m	154	139	10	2	129	122	7	15	—	14	1	1
		k	145	137	13	3	124	120	4	8	—	7	—	1
235	Szewstwo i produkcja obuwia mechanicznego	r	4 698	4 293	273	13	4 020	3 918	102	405	—	367	16	38
		m	2 475	2 196	128	4	2 068	2 011	57	279	—	260	16	19
		k	2 223	2 097	145	9	1 952	1 907	45	126	—	107	—	19
236	Kapelusznictwo, czapnictwo oraz modniarstwo	r	250	234	13	—	221	214	7	16	—	16	1	—
		m	126	113	9	—	104	101	3	13	—	13	1	—
		k	124	121	4	—	117	113	4	3	—	3	—	—
R23	Pozostałe rodzaje gałęzi IX	r	176	162	—	—	162	128	34	14	—	10	—	4
		m	36	33	—	—	33	25	8	3	—	2	—	1
		k	140	129	—	—	129	103	26	11	—	8	—	3
24—25	X. Przemysł spożywczy	r	4 548	3 128	582	256	2 546	2 333	213	1 420	139	1 276	2	5
		m	2 407	1 581	303	136	1 278	1 173	105	826	81	744	2	1
		k	2 141	1 547	279	120	1 268	1 160	108	594	58	532	—	4
	w tym zakłady:													
	VI i VII kategorii	r	710	244	244	244	×	×	×	466	67	399	—	×
		m	393	131	131	131	×	×	×	262	39	223	—	×
		k	317	113	113	113	×	×	×	204	28	176	—	×
	VIII „	r	2 322	1 605	251	×	1 354	1 354	×	717	49	663	1	5
		m	1 228	806	129	×	677	677	×	422	31	390	1	1
		k	1 094	799	122	×	677	677	×	295	18	273	—	4
	niewiadomej „	r	1 487	1 278	86	11	1 192	979	213	209	19	190	1	×
		m	770	644	43	5	601	406	105	126	9	117	1	×
		k	717	634	43	6	591	483	108	83	10	73	—	×
242	Młyny	r	1 904	1 089	457	250	632	605	27	815	43	772	1	—
		m	1 045	575	236	134	339	325	14	470	22	448	1	—
		k	859	514	221	116	293	280	13	345	21	324	—	—
	Zakłady:													
	VI i VII kategorii	r	578	240	240	240	×	×	×	338	27	311	—	×
		m	314	129	129	129	×	×	×	185	14	171	—	×
		k	264	111	111	111	×	×	×	153	13	140	—	×
	VIII „	r	837	440	142	×	298	298	×	397	14	383	—	—
		m	472	236	71	×	165	165	×	236	7	229	—	—
		k	365	204	71	×	133	133	×	161	7	154	—	—
	niewiadomej „	r	489	409	75	10	334	307	27	80	2	78	1	×
		m	259	210	36	5	174	160	14	49	1	48	1	×
		k	230	199	39	5	160	147	13	31	1	30	—	×

## i płci oraz stanowiska społecznego (c. d.)

Ogółem	Czynni																Znaki klasyfikacyjne
	Samodzielni						Pomagający członkowie rodziny u samodzielnych				Najemni						
	razem	zatrudniający siły najemne		nie zatrudniający sił najemnych			razem	zatrudniających siły najemne		nie zatrudniających sił najemnych	razem	pracownicy umysłowi	robotnicy		chałupnicy	pomagający członkowie rodziny u chałupników	
		razem	w tym 5 i więcej	razem	samodzielność			razem	w tym 5 i więcej				razem	w tym uczniowie (terminatorzy)			
			stwierdzona	nie stwierdzona													
Wieś (c. d.)																	
3 836	2 850	170	4	2 680	2 496	184	287	30	1	257	699	—	677	117	21	1	23
2 646	2 008	146	3	1 862	1 767	95	142	19	1	123	496	—	480	58	16	—	—
1 190	842	24	1	818	729	89	145	11	—	134	203	—	197	59	5	1	—
2 161	1 498	121	×	1 377	1 377	×	163	19	×	144	500	—	478	80	21	1	—
1 598	1 146	107	×	1 039	1 039	×	101	14	×	87	351	—	335	37	16	—	—
563	352	14	×	338	338	×	62	5	×	57	149	—	143	43	5	1	—
1 663	1 350	47	2	1 303	1 119	184	123	10	—	113	190	—	190	37	×	×	—
1 039	860	37	1	823	728	95	40	4	—	36	139	—	139	21	×	×	—
624	490	10	1	480	391	89	83	6	—	77	51	—	51	16	×	×	—
2 152	1 529	96	1	1 433	1 314	119	181	18	—	163	442	—	433	99	9	—	232
1 103	785	73	—	712	664	48	64	8	—	56	254	—	248	40	6	—	—
1 049	744	23	1	721	650	71	117	10	—	107	188	—	185	59	3	—	—
104	73	8	1	65	60	5	17	1	—	16	14	—	13	1	1	—	234
96	73	8	1	65	60	5	9	1	—	8	14	—	13	1	1	—	—
8	—	—	—	—	—	—	8	—	—	8	—	—	—	—	—	—	—
1 390	1 094	63	2	1 031	991	40	74	11	1	63	222	—	212	16	9	1	235
1 368	1 089	62	2	1 027	987	40	61	10	1	51	218	—	209	16	9	—	—
22	5	1	—	4	4	—	13	1	—	12	4	—	3	—	—	1	—
85	64	3	—	61	58	3	10	—	—	10	11	—	11	1	—	—	236
76	58	3	—	55	53	2	8	—	—	8	10	—	10	1	—	—	—
9	6	—	—	6	5	1	2	—	—	2	1	—	1	—	—	—	—
105	90	—	—	90	73	17	5	—	—	5	10	—	8	—	2	—	R23
3	3	—	—	3	3	—	—	—	—	—	—	—	—	—	—	—	—
102	87	—	—	87	70	17	5	—	—	5	10	—	8	—	2	—	—
1 552	757	148	63	609	545	64	229	57	22	172	566	62	503	2	1	—	24-25
1 382	710	137	60	573	512	61	149	40	21	109	523	59	463	2	1	—	—
170	47	11	3	36	33	3	80	17	1	63	43	3	40	—	—	—	—
252	60	60	60	×	×	×	21	21	21	×	171	26	145	—	×	×	—
242	58	58	58	×	×	×	21	21	21	×	163	26	137	—	×	×	—
10	2	2	2	×	×	×	—	—	—	×	8	—	8	—	×	×	—
788	364	64	×	300	300	×	139	26	×	113	285	24	260	1	1	—	—
685	337	58	×	279	279	×	85	14	×	71	263	23	239	1	1	—	—
103	27	6	×	21	21	×	54	12	×	42	22	1	21	—	—	—	—
502	332	23	2	309	245	64	69	10	1	59	101	11	90	1	×	×	—
448	315	21	2	294	233	61	43	5	—	38	90	9	81	1	×	×	—
54	17	2	—	15	12	3	26	5	1	21	11	2	9	—	×	×	—
662	283	110	59	173	163	10	80	40	21	40	299	18	281	1	—	—	242
621	271	104	58	167	158	9	65	35	21	30	285	17	268	1	—	—	—
41	12	6	1	6	5	1	15	5	—	10	14	1	13	—	—	—	—
195	57	57	57	×	×	×	21	21	21	×	117	10	107	—	×	×	—
190	56	56	56	×	×	×	21	21	21	×	113	10	103	—	×	×	—
5	1	1	1	×	×	×	—	—	—	×	4	—	4	—	×	×	—
293	116	35	×	81	81	×	30	10	×	20	147	6	141	—	—	—	—
277	112	32	×	80	80	×	25	9	×	16	140	6	134	—	—	—	—
16	4	3	×	1	1	×	5	1	×	4	7	—	7	—	—	—	—
174	110	18	2	92	82	10	29	9	—	20	35	2	33	1	×	×	—
154	103	16	2	87	78	9	19	5	—	14	32	1	31	1	×	×	—
20	7	2	—	5	4	1	10	4	—	6	3	1	2	—	×	×	—

Tabl. 28. Ludność poza rolnictwem według zawodu

Znaki klasyfikacyjne	Gałęzie i rodzaje zawodu	Kategorie zakładów przemysłowych r—razem m—mężczyźni k—kobiety	Czynni i bierni											
			Ogółem	Samodzielni (wraz z pomagającymi członkami rodziny)					Najemni					
				razem	zatrudniający siły najemne		nie zatrudniający sił najemnych		razem	pracownicy umysłowi	robotnicy		chłupnicy (wraz z pomagającymi członkami rodziny)	
					razem	w tym 5 i więcej	razem	stwierdzona			nie stwierdzona	razem		w tym uczniowie (terminatorzy)
Wieś (c. d.)														
243	Piekarnie . . . . .	r	540	418	52	—	366	328	38	122	—	122	1	—
		m	260	186	28	—	158	139	19	74	—	74	1	—
		k	280	232	24	—	208	189	19	48	—	48	—	—
254	Rzeźnictwo . . . . .	r	1 703	1 520	48	1	1 472	1 334	138	183	15	168	—	—
		m	867	761	25	—	736	671	65	106	10	96	—	—
		k	836	759	23	1	736	663	73	77	5	72	—	—
R24-25	Pozostałe rodzaje gałęzi X	r	401	101	25	5	76	66	10	300	81	214	—	5
		m	235	59	14	2	45	38	7	176	49	126	—	1
		k	166	42	11	3	31	28	3	124	32	88	—	4
27	XII. Przemysł budowlany	r	4 021	2 977	15	2	2 962	2 499	463	1 044	136	908	3	—
		m	2 233	1 580	10	1	1 570	1 299	271	653	92	561	3	—
		k	1 788	1 397	5	1	1 392	1 200	192	391	44	347	—	—
	w tym zakłady VIII kategorii . .	r	943	592	3	×	589	589	×	351	92	259	1	—
		m	540	294	2	×	292	292	×	246	60	186	1	—
		k	403	298	1	×	297	297	×	105	32	73	—	—
	niewiadomej „	r	3 074	2 385	12	2	2 373	1 910	463	689	44	645	2	×
		m	1 689	1 286	8	1	1 278	1 007	271	403	32	371	2	×
		k	1 385	1 099	4	1	1 095	903	192	286	12	274	—	×
273	Budownictwo ziemne .	r	345	34	—	—	34	28	6	311	11	300	—	—
		m	235	20	—	—	20	15	5	215	10	205	—	—
		k	110	14	—	—	14	13	1	96	1	95	—	—
274	Budownictwo domów	r	2 781	2 279	5	—	2 274	1 880	394	502	12	490	1	—
		m	1 507	1 219	3	—	1 216	985	231	288	8	280	1	—
		k	1 274	1 060	2	—	1 058	895	163	214	4	210	—	—
276	Szklarstwo . . . . .	r	294	287	—	—	287	281	6	7	—	7	—	—
		m	148	147	—	—	147	144	3	1	—	1	—	—
		k	146	140	—	—	140	137	3	6	—	6	—	—
277	Malarstwo i tapetiarstwo	r	307	279	6	—	273	240	33	28	—	28	2	—
		m	156	135	4	—	131	115	16	21	—	21	2	—
		k	151	144	2	—	142	125	17	7	—	7	—	—
R27	Pozostałe rodzaje gałęzi XII	r	294	98	4	2	94	70	24	196	113	83	—	—
		m	187	59	3	1	56	40	16	128	74	54	—	—
		k	107	39	1	1	38	30	8	68	39	29	—	—
29	XIV. Górnictwo i przemysł bez określenia gałęzi	r	451	150	94	69	56	42	14	301	37	235	—	29
		m	253	83	50	36	33	25	8	170	21	139	—	10
		k	198	67	44	33	23	17	6	131	16	96	—	19
292	Przemysł niewiadomy <sup>a</sup>	r	451	150	94	69	56	42	14	301	37	235	—	29
2x	XV. Robotnicy bliżej nie określani	r	1 823	×	×	×	×	×	×	1 823	×	1 823	×	×
		m	927	×	×	×	×	×	×	927	×	927	×	×
		k	896	×	×	×	×	×	×	896	×	896	×	×
R1-2	Pozostałe gałęzie działu C	r	131	63	2	2	61	61	—	68	6	62	1	—
		m	78	38	1	1	37	37	—	40	3	37	1	—
		k	53	25	1	1	24	24	—	28	3	25	—	—

<sup>a</sup> Podział według płci jak w gałęzi XIV.

## I płci oraz stanowiska społecznego (c. d.)

Ogółem	Czynni															Znaki klasy- fikacyjne	
	Samodzielni						Pomagający członkowie rodziny u samodzielnych					Najemni					
	razem	zatrudniający siły najemne		nie zatrudniający sił najemnych			razem	zatrudniających siły najemne		nie zatrudniających sił najemnych	razem	pracownicy umysłowi	robotnicy		chalu- pnicy		pomaga- jący człon- kowie rodzi- ny u chałup- ników
		razem	w tym 5 i wię- cej	razem	stwier- dzona	nie stwier- dzona		razem	w tym 5 i wię- cej				razem	w tym uczni- owie (ter- mina- torzy)			
Wieś (c. d.)																	
200	100	12	—	88	72	16	44	7	—	37	56	—	56	I	—	—	243
143	74	12	—	62	47	15	15	2	—	13	54	—	54	I	—	—	
57	26	—	—	26	25	I	29	5	—	24	2	—	2	—	—	—	
498	332	10	—	322	290	32	95	7	I	88	71	8	63	—	—	—	254
462	329	10	—	319	288	31	65	3	—	62	68	8	60	—	—	—	
36	3	—	—	3	2	I	30	4	I	26	3	—	3	—	—	—	
192	42	16	4	26	20	6	10	3	—	7	140	36	103	—	I	—	R24-25
156	36	11	2	25	19	6	4	—	—	4	116	34	81	—	I	—	
36	6	5	2	I	I	—	6	3	—	3	24	2	22	—	—	—	
1 352	825	6	1	819	687	132	76	2	—	74	451	73	378	3	—	—	27
1 321	820	6	1	814	683	131	56	2	—	54	445	73	372	3	—	—	
31	5	—	—	5	4	1	20	—	—	20	6	—	6	—	—	—	
357	151	I	X	150	150	X	18	I	X	17	188	49	139	I	—	—	
355	151	I	X	150	150	X	18	I	X	17	186	49	137	I	—	—	
2	—	—	X	—	—	X	—	—	X	—	2	—	2	—	—	—	
993	674	5	I	669	537	132	58	I	—	57	261	24	237	2	X	X	
964	669	5	I	664	533	131	38	I	—	37	257	24	233	2	X	X	
29	5	—	—	5	4	I	20	—	—	20	4	—	4	—	X	X	
159	8	—	—	8	4	4	2	—	—	2	149	10	139	—	—	—	273
156	8	—	—	8	4	4	2	—	—	2	146	10	136	—	—	—	
3	—	—	—	—	—	—	—	—	—	—	3	—	3	—	—	—	
879	642	2	—	640	531	109	54	I	—	53	183	3	180	I	—	—	274
856	638	2	—	636	528	108	37	I	—	36	181	3	178	I	—	—	
23	4	—	—	4	3	I	17	—	—	17	2	—	2	—	—	—	
77	67	—	—	67	65	2	9	—	—	9	I	—	I	—	—	—	276
74	66	—	—	66	64	2	7	—	—	7	I	—	I	—	—	—	
3	I	—	—	I	I	—	2	—	—	2	—	—	—	—	—	—	
102	73	2	—	71	62	9	11	I	—	10	18	—	18	2	—	—	277
101	73	2	—	71	62	9	10	I	—	9	18	—	18	2	—	—	
I	—	—	—	—	—	—	I	—	—	I	—	—	—	—	—	—	
135	35	2	I	33	25	8	—	—	—	—	100	60	40	—	—	—	R27
134	35	2	I	33	25	8	—	—	—	—	99	60	39	—	—	—	
I	—	—	—	—	—	—	—	—	—	—	I	—	I	—	—	—	
161	41	26	19	15	10	5	5	2	2	3	115	19	87	—	9	—	29
146	39	26	19	13	9	4	2	1	1	1	105	17	82	—	6	—	
15	2	—	—	2	1	1	3	1	1	2	10	2	5	—	3	—	
161	40	26	19	14	9	5	5	2	2	3	116	19	88	—	9	—	292
637	X	X	X	X	X	X	X	X	X	X	637	X	637	X	X	X	2x
541	X	X	X	X	X	X	X	X	X	X	541	X	541	X	X	X	
96	X	X	X	X	X	X	X	X	X	X	96	X	96	X	X	X	
54	24	1	1	23	23	—	1	—	—	1	29	3	26	1	—	—	RI-2
51	23	1	1	22	22	—	1	—	—	1	27	2	25	1	—	—	
3	1	—	—	1	1	—	—	—	—	—	2	1	1	—	—	—	

a La répartition d'après le sexe, comme dans la branche XIV.

Tabl. 28. Ludność poza rolnictwem według zawodu

Znaki klasyfikacyjne	Działy, gałęzie i rodzaje zawodu r — razem m — mężczyźni k — kobiety	Czynni i bierni										
		Ogółem	Samodzielni (wraz z pomagającymi członkami rodziny)					Najemni				
			razem	zatrudniający siły najemne	nie zatrudniający sił najemnych			razem	pracownicy umysłowi	robotnicy		
					razem	stwierdzona	nie stwierdzona			razem	w tym uczniowie (terminatorzy)	
Wieś (c. d.)												
3	Dział D. Handel i ubezpieczenia	r m k	12 959 6 057 6 902	11 927 5 529 6 398	269 132 137	11 658 5 397 6 261	11 658 5 397 6 261	— — —	1 032 528 504	374 202 172	658 326 332	— — —
31	II. Handel towarowy	r m k	11 025 5 279 5 746	10 344 4 911 5 433	221 112 109	10 123 4 799 5 324	10 123 4 799 5 324	— — —	681 368 313	168 101 67	513 267 246	— — —
311	Handel towarowy nie wydzielony	r m k	10 116 4 816 5 300	9 644 4 579 5 065	197 103 94	9 447 4 476 4 971	9 447 4 476 4 971	— — —	472 237 235	60 30 30	412 207 205	— — —
313	Handel wędrowny i domokrajny	r m k	629 296 333	629 296 333	8 — 8	621 296 325	621 296 325	— — —	— — —	— — —	— — —	— — —
R31	Pozostałe rodzaje gałęzi II	r m k	280 167 113	71 36 35	16 9 7	55 27 28	55 27 28	— — —	209 131 78	108 71 37	101 60 41	— — —
32	III. Wynajem pomieszczeń i zakłady gastronomiczne	r m k	1 533 579 954	1 434 545 889	48 20 28	1 386 525 861	1 386 525 861	— — —	99 34 65	9 4 5	90 30 60	— — —
322	Domy czynszowe (właściciele i dozor)	r m k	706 235 471	692 230 462	3 1 2	689 229 460	689 229 460	— — —	14 5 9	— — —	14 5 9	— — —
325	Zakłady gastronomiczne	r m k	725 311 414	642 282 360	43 19 24	599 263 336	599 263 336	— — —	83 29 54	9 4 5	74 25 49	— — —
R32	Pozostałe rodzaje gałęzi III	r m k	102 33 69	100 33 67	2 — 2	98 33 65	98 33 65	— — —	2 — 2	— — —	2 — 2	— — —
33	IV. Obrót pieniężny	r m k	225 111 114	5 1 4	— — —	5 1 4	5 1 4	— — —	220 110 110	174 84 90	46 26 20	— — —
R3	Pozostałe gałęzie działu D	r m k	176 88 88	144 72 72	— — —	144 72 72	144 72 72	— — —	32 16 16	23 13 10	9 3 6	— — —
4	Dział E. Komunikacja i transport	r m k	8 011 4 256 3 755	1 526 783 743	22 16 6	1 504 767 737	1 180 606 574	324 161 163	6 485 3 473 3 012	1 219 629 590	5 266 2 844 2 422	2 2 —
40	I. Poczta, telefon, telegraf, radiotelegraf	r m k	595 310 285	× × ×	× × ×	× × ×	× × ×	× × ×	595 310 285	313 155 158	282 155 127	— — —
42	III. Koleje . . . . .	r m k	4 686 2 494 2 192	— — —	— — —	— — —	— — —	— — —	4 686 2 494 2 192	745 384 361	3 941 2 110 1 831	1 1 —
44	V. Inne rodzaje komunikacji i transportu	r m k	1 794 940 854	1 471 759 712	22 16 6	1 449 743 706	1 125 582 543	324 161 163	323 181 142	8 5 3	313 176 139	1 1 —
441	Nie wydzielone rodzaje komunikacji i transportu	r m k	217 117 100	123 63 60	11 9 2	112 54 58	112 54 58	— — —	94 54 40	8 5 3	86 49 37	— — —

## I płci oraz stanowiska społecznego (c. d.)

Ogółem	Czynni											Znaki klasyfikacyjne	
	Samodzielni					Pomagający członkowie rodziny u samodzielnych			Najemni				
	razem	zatrudniający siły najemne	nie zatrudniający sił najemnych			razem	zatrudniających siły najemne	nie zatrudniających sił najemnych	razem	pracownicy umysłowi	robotnicy		
			razem	stwierdzona	nie stwierdzona						razem		w tym uczniowie (terminatorzy)
Wieś (c. d.)													
4 949	3 212	76	3 136	3 136	—	1 285	45	1 240	452	167	285	—	3
3 244	2 499	65	2 434	2 434	—	411	11	400	334	139	195	—	—
1 705	713	11	702	702	—	874	34	840	118	28	90	—	—
4 156	2 695	62	2 633	2 633	—	1 170	37	1 133	291	81	210	—	31
2 843	2 224	56	2 168	2 168	—	385	10	375	234	76	158	—	—
1 313	471	6	465	465	—	785	27	758	57	5	52	—	—
3 830	2 494	56	2 438	2 438	—	1 146	36	1 110	190	28	162	—	311
2 573	2 061	50	2 011	2 011	—	372	10	362	140	24	116	—	—
1 257	433	6	427	427	—	774	26	748	50	4	46	—	—
203	183	—	183	183	—	20	—	20	—	—	—	—	313
157	146	—	146	146	—	11	—	11	—	—	—	—	—
46	37	—	37	37	—	9	—	9	—	—	—	—	—
123	18	6	12	12	—	4	1	3	101	53	48	—	R31
113	17	6	11	11	—	2	—	2	94	52	42	—	—
10	1	—	1	1	—	2	1	1	7	1	6	—	—
652	482	14	468	468	—	107	8	99	63	5	58	—	32
285	240	9	231	231	—	22	1	21	23	2	21	—	—
367	242	5	237	237	—	85	7	78	40	3	37	—	—
279	273	1	272	272	—	2	—	2	4	—	4	—	322
108	104	1	103	103	—	—	—	—	4	—	4	—	—
171	169	—	169	169	—	2	—	2	—	—	—	—	—
326	171	12	159	159	—	98	8	90	57	5	52	—	325
161	121	8	113	113	—	21	1	20	19	2	17	—	—
165	50	4	46	46	—	77	7	70	38	3	35	—	—
47	38	1	37	37	—	7	—	7	2	—	2	—	R32
16	15	—	15	15	—	1	—	1	—	—	—	—	—
31	23	1	22	22	—	6	—	6	2	—	2	—	—
90	1	—	1	1	—	—	—	—	89	74	15	—	33
69	1	—	1	1	—	—	—	—	68	54	14	—	—
21	—	—	—	—	—	—	—	—	21	20	1	—	—
51	34	—	34	34	—	8	—	8	9	7	2	—	R3
47	34	—	34	34	—	4	—	4	9	7	2	—	—
4	—	—	—	—	—	4	—	4	—	—	—	—	—
2 400	359	5	354	272	82	26	—	26	2 015	452	1 563	2	4
2 302	355	4	351	269	82	15	—	15	1 932	402	1 530	2	—
98	4	1	3	3	—	11	—	11	83	50	33	—	—
247	×	×	×	×	×	×	×	×	247	151	96	—	40
204	×	×	×	×	×	×	×	×	204	110	94	—	—
43	×	×	×	×	×	×	×	×	43	41	2	—	—
1 384	—	—	—	—	—	—	—	—	1 384	245	1 139	1	42
1 351	—	—	—	—	—	—	—	—	1 351	238	1 113	1	—
33	—	—	—	—	—	—	—	—	33	7	26	—	—
480	347	5	342	260	82	25	—	25	108	2	106	1	44
466	344	4	340	258	82	14	—	14	108	2	106	1	—
14	3	1	2	2	—	11	—	11	—	—	—	—	—
64	26	3	23	23	—	5	—	5	33	2	31	—	441
61	25	2	23	23	—	3	—	3	—	—	—	—	—
3	1	1	—	—	—	2	—	2	—	—	—	—	—



Tabl. 28. Ludność poza rolnictwem według zawodu

Znaki klasyfikacyjne	Działy, gałęzie i rodzaje zawodu  r —razem m —mężczyźni k —kobiety	Czynni i bierni									
		Ogółem	Samodzielni (wraz z pomagającymi członkami rodziny)						Najemni		
			razem	zatrudniający siły najemne	nie zatrudniający sił najemnych			razem	pracownicy umysłowi	robotnicy	
					razem	samodzielność				razem	w tym uczniowie (terminatorzy)
Wieś (c. d.)											
443	Dorożki konne . . . .	r	278	—	—	—	—	—	—	—	—
	m	147	—	—	—	—	—	—	—	—	
	k	131	—	—	—	—	—	—	—	—	
445	Komunikacja i transport konny	r	1 031	900	7	893	676	217	131	—	131
		m	529	463	5	458	354	104	66	—	66
		k	502	437	2	435	322	113	65	—	65
R44	Pozostałe rodzaje gałęzi V	r	268	170	4	166	59	107	98	—	98
		m	147	86	2	84	27	57	61	—	61
		k	121	84	2	82	32	50	37	—	37
45	VI. Dozór drogowy i wodny	r	776	×	×	×	×	×	776	142	634
		m	430	×	×	×	×	×	430	80	350
		k	346	×	×	×	×	×	346	62	284
R4	Pozostałe gałęzie działu E	r	160	55	—	55	55	—	105	11	94
		m	82	24	—	24	24	—	58	5	53
		k	78	31	—	31	31	—	47	6	41
5	Dział F. Służba publiczna, kościół, organizacje i instytucje społeczne	r	9 491	193	19	174	174	—	9 298	4 218	5 080
		m	5 975	102	10	92	92	—	5 873	2 329	3 544
		k	3 516	91	9	82	82	—	3 425	1 889	1 536
51	II. Administracja państwa, samorządowa i innych związków publicznoprawnych	r	1 994	×	×	×	×	×	1 994	1 594	400
		m	1 175	×	×	×	×	×	1 175	927	248
		k	819	×	×	×	×	×	819	667	152
512	Administracja państwowa	r	492	×	×	×	×	×	492	351	141
		m	293	×	×	×	×	×	293	200	93
		k	199	×	×	×	×	×	199	151	48
513	Administracja samorządu terytorialnego	r	1 442	×	×	×	×	×	1 442	1 196	246
		m	849	×	×	×	×	×	849	698	151
		k	593	×	×	×	×	×	593	498	95
514	Administracja innych związków publicznoprawnych	r	60	×	×	×	×	×	60	47	13
		m	33	×	×	×	×	×	33	29	4
		k	27	×	×	×	×	×	27	18	9
52	III. Sądownictwo, adwokatura i notariat	r	416	193	19	174	174	—	223	171	52
		m	221	102	10	92	92	—	119	93	26
		k	195	91	9	82	82	—	104	78	26
53	IV. Służba bezpieczeństwa publicznego i więziennictwo	r	4 658	—	—	—	—	—	4 658	243	4 415
		m	3 294	—	—	—	—	—	3 294	137	3 157
		k	1 364	—	—	—	—	—	1 364	106	1 258
532	Policja państwowa	r	2 286	×	×	×	×	×	2 286	126	2 160
		m	1 203	×	×	×	×	×	1 203	63	1 140
		k	1 083	×	×	×	×	×	1 083	63	1 020
R53	Pozostałe rodzaje gałęzi IV	r	2 372	—	—	—	—	—	2 372	117	2 255
		m	2 091	—	—	—	—	—	2 091	74	2 017
		k	281	—	—	—	—	—	281	43	238
54	V. Kościół i związki wyznaniowe	r	2 355	×	×	×	×	×	2 355	2 171	184
		m	1 244	×	×	×	×	×	1 244	1 148	96
		k	1 111	×	×	×	×	×	1 111	1 023	88
542	Duchowieństwo . . .	r	1 341	×	×	×	×	×	1 341	1 341	×
		m	684	×	×	×	×	×	684	684	×
		k	657	×	×	×	×	×	657	657	×

I płci oraz stanowiska społecznego (c. d.)

Ogółem	Czynni												Znaki klasyfikacyjne	
	Samodzielni					Pomagający członkowie rodziny u samodzielnych			Najemni					
	razem	zatrudniający siły najemne	nie zatrudniający sił najemnych			razem	zatrudniających siły najemne	nie zatrudniających sił najemnych	razem	pracownicy umysłowi	robotnicy			
			razem	stwierdzona	nie stwierdzona						razem	w tym uczniowie (terminatorzy)		
Wieś (c. d.)														
64	63	—	63	63	—	I	—	I	—	—	—	—	—	443
64	63	—	63	63	—	I	—	I	—	—	—	—	—	—
—	—	—	—	—	—	—	—	—	—	—	—	—	—	—
248	197	I	196	154	42	18	—	18	33	—	33	—	445	
238	195	I	194	152	42	10	—	10	33	—	33	—	—	
10	2	—	2	2	—	8	—	8	—	—	—	—	—	
104	61	I	60	20	40	I	—	I	42	—	42	—	R44	
103	61	I	60	20	40	—	—	—	42	—	42	—	I	
1	—	—	—	—	—	I	—	I	—	—	—	—	—	
245	×	×	×	×	×	×	×	×	245	52	193	—	45	
239	×	×	×	×	×	×	×	×	239	50	189	—	—	
6	×	×	×	×	×	×	×	×	6	2	4	—	—	
44	12	—	12	12	—	1	—	1	31	2	29	—	R4	
42	11	—	11	11	—	1	—	1	30	2	28	—	—	
2	1	—	1	1	—	—	—	—	1	—	1	—	—	
4 480	62	6	56	56	—	1	—	1	4 417	1 579	2 838	—	5	
4 352	62	6	56	56	—	—	—	—	4 290	1 501	2 789	—	—	
128	—	—	—	—	—	1	—	1	127	78	49	—	—	
835	×	×	×	×	×	×	×	×	835	672	163	—	51	
784	×	×	×	×	×	×	×	×	784	632	152	—	—	
51	×	×	×	×	×	×	×	×	51	40	11	—	—	
221	×	×	×	×	×	×	×	×	221	160	61	—	512	
202	×	×	×	×	×	×	×	×	202	144	58	—	—	
19	×	×	×	×	×	×	×	×	19	16	3	—	—	
586	×	×	×	×	×	×	×	×	586	491	95	—	513	
560	×	×	×	×	×	×	×	×	560	470	90	—	—	
26	×	×	×	×	×	×	×	×	26	21	5	—	—	
28	×	×	×	×	×	×	×	×	28	21	7	—	514	
22	×	×	×	×	×	×	×	×	22	18	4	—	—	
6	×	×	×	×	×	×	×	×	6	3	3	—	—	
165	62	6	56	56	—	1	—	1	102	86	16	—	52	
154	62	6	56	56	—	—	—	—	92	76	16	—	—	
11	—	—	—	—	—	1	—	1	10	10	—	—	—	
2 668	—	—	—	—	—	—	—	—	2 668	100	2 568	—	53	
2 649	—	—	—	—	—	—	—	—	2 649	99	2 550	—	—	
19	—	—	—	—	—	—	—	—	19	1	18	—	—	
664	×	×	×	×	×	×	×	×	664	40	624	—	532	
653	×	×	×	×	×	×	×	×	653	39	614	—	—	
11	×	×	×	×	×	×	×	×	11	1	10	—	—	
2 004	—	—	—	—	—	—	—	—	2 004	60	1 944	—	R53	
1 996	—	—	—	—	—	—	—	—	1 996	60	1 936	—	—	
8	—	—	—	—	—	—	—	—	8	—	8	—	—	
782	×	×	×	×	×	×	×	×	782	703	79	—	54	
738	×	×	×	×	×	×	×	×	738	678	60	—	—	
44	×	×	×	×	×	×	×	×	44	25	19	—	—	
436	×	×	×	×	×	×	×	×	436	436	×	×	542	
414	×	×	×	×	×	×	×	×	414	414	×	×	—	
22	×	×	×	×	×	×	×	×	22	22	×	×	—	

Tabl. 28. Ludność poza rolnictwem według zawodu

Znaki klasyfikacyjne	Działy, gałęzie i rodzaje zawodu  r—razem m—mężczyźni k—kobiety	Ogółem	Czynni i bierni									
			Samodzielni (wraz z pomagającymi członkami rodziny)					Najemni				
			razem	zatrudniający siły najemne	nie zatrudniający sił najemnych			razem	pracownicy umysłowi	robotnicy		
					razem	stwierdzona	nie stwierdzona			razem	w tym uczniowie (terminatorzy)	
<b>Wieś (c. d.)</b>												
543	Osoby świeckie w kościołach i związkach wyznaniowych	r m k	1 014 560 454	× × ×	× × ×	× × ×	× × ×	× × ×	1 014 560 454	830 464 366	184 96 88	— — —
55	VI. Administracja organizacji i instytucji społecznych	r m k	68 41 27	× × ×	× × ×	× × ×	× × ×	× × ×	68 41 27	39 24 15	29 17 12	— — —
7	Dział H. Szkolnictwo, oświata i kultura	r m k	3 497 1 430 2 067	282 163 119	2 1 1	280 162 118	280 162 118	— — —	3 215 1 267 1 948	2 954 1 154 1 800	261 113 148	— — —
70	I. Szkolnictwo . . .	r m k	3 084 1 222 1 862	10 7 3	— — —	10 7 3	10 7 3	— — —	3 074 1 215 1 859	2 844 1 107 1 737	230 108 122	— — —
702	Szkolnictwo powszechne	r m k	2 771 1 067 1 704	— — —	— — —	— — —	— — —	— — —	2 771 1 067 1 704	2 597 992 1 605	174 75 99	— — —
R70	Pozostałe rodzaje gałęzi I	r m k	313 155 158	10 7 3	— — —	10 7 3	10 7 3	— — —	303 148 155	247 115 132	56 33 23	— — —
71	II. Wychowanie i oświata pozaszkolna	r m k	318 152 166	203 113 90	— — —	203 113 90	203 113 90	— — —	115 39 76	93 37 56	22 2 20	— — —
712	Nauczyciele prywatni.	r m k	263 143 120	196 110 86	× × ×	196 110 86	196 110 86	— — —	67 33 34	67 33 34	× × ×	× × ×
R71	Pozostałe rodzaje gałęzi II	r m k	55 9 46	7 3 4	— — —	7 3 4	7 3 4	— — —	48 6 42	26 4 22	22 2 20	— — —
R7	Pozostałe gałęzie działu H	r m k	95 56 39	69 43 26	2 1 1	67 42 25	67 42 25	— — —	26 13 13	17 10 7	9 3 6	— — —
8	Dział I. Lecznictwo i higiena, utrzymywanie czystości oraz zakłady opieki społecznej	r m k	1 220 542 678	636 284 352	51 30 21	585 254 331	578 250 328	7 4 3	584 258 326	368 172 196	216 86 130	3 3 —
80	I. Lecznictwo i profilaktyka	r m k	785 352 433	351 153 198	17 9 8	334 144 190	334 144 190	— — —	434 199 235	344 164 180	90 35 55	— — —
802	Zakłady lecznicze i służba sanitarna wszelkich instytucji	r m k	311 131 180	— — —	— — —	— — —	— — —	— — —	311 131 180	230 103 127	81 28 53	— — —
R80	Pozostałe rodzaje gałęzi I	r m k	474 221 253	351 153 198	17 9 8	334 144 190	334 144 190	— — —	123 68 55	114 61 53	9 7 2	— — —
81	II. Higiena osobista i lokalna. Utrzymywanie w porządku placów i ulic. Grzebanie zmarłych	r m k	389 178 211	285 131 154	34 21 13	251 110 141	244 106 138	7 4 3	104 47 57	6 4 2	98 43 55	3 3 —
813	Fryzjerstwo i kosmetyka	r m k	225 133 92	198 113 85	34 21 13	164 92 72	158 88 70	6 4 2	27 20 7	— — —	27 20 7	3 3 —

## i pięci oraz stanowiska społecznego (c. d.)

Ogółem	Czynni											Znaki klasyfikacyjne	
	Samodzielni					Pomagający członkowie rodziny u samodzielnych			Najemni				
	razem	zatrudniający siły najemne	nie zatrudniający sił najemnych			razem	zatrudniający siły najemne	nie zatrudniających sił najemnych	razem	pracownicy umysłowi	robotnicy		
			razem	stwierdzona	nie stwierdzona						razem		w tym uczniowie (terminatorzy)
<b>Wieś (c. d.)</b>													
346	×	×	×	×	×	×	×	×	346	267	79	—	543
324	×	×	×	×	×	×	×	×	324	264	60	—	
22	×	×	×	×	×	×	×	×	22	3	19	—	
30	×	×	×	×	×	×	×	×	30	18	12	—	55
27	×	×	×	×	×	×	×	×	27	16	11	—	
3	×	×	×	×	×	×	×	×	3	2	1	—	
<b>2 095</b>	<b>124</b>	<b>2</b>	<b>122</b>	<b>122</b>	—	<b>8</b>	—	<b>8</b>	<b>1 963</b>	<b>1 836</b>	<b>127</b>	—	<b>7</b>
<b>948</b>	<b>108</b>	<b>1</b>	<b>107</b>	<b>107</b>	—	<b>3</b>	—	<b>3</b>	<b>837</b>	<b>771</b>	<b>66</b>	—	
<b>1 147</b>	<b>16</b>	<b>1</b>	<b>15</b>	<b>15</b>	—	<b>5</b>	—	<b>5</b>	<b>1 126</b>	<b>1 065</b>	<b>61</b>	—	
1 852	4	—	4	4	—	—	—	—	1 848	1 742	106	—	70
796	4	—	4	4	—	—	—	—	792	731	61	—	
1 056	—	—	—	—	—	—	—	—	1 056	1 011	45	—	
1 731	—	—	—	—	—	—	—	—	1 731	1 648	83	—	702
710	—	—	—	—	—	—	—	—	710	665	45	—	
1 021	—	—	—	—	—	—	—	—	1 021	983	38	—	
121	4	—	4	4	—	—	—	—	117	94	23	—	R70
86	4	—	4	4	—	—	—	—	82	66	16	—	
35	—	—	—	—	—	—	—	—	35	28	7	—	
196	88	—	88	88	—	5	—	5	103	85	18	—	71
111	75	—	75	75	—	2	—	2	34	32	2	—	
85	13	—	13	13	—	3	—	3	69	53	16	—	
152	87	×	87	87	—	4	×	4	61	61	×	×	712
105	74	×	74	74	—	2	×	2	29	29	×	×	
47	13	×	13	13	—	2	×	2	32	32	×	×	
44	1	—	1	1	—	1	—	1	42	24	18	—	R71
6	1	—	1	1	—	—	—	—	5	3	2	—	
38	—	—	—	—	—	1	—	1	37	21	16	—	
47	32	2	30	30	—	3	—	3	12	9	3	—	R7
41	29	1	28	28	—	1	—	1	11	8	3	—	
6	3	1	2	2	—	2	—	2	1	1	—	—	
<b>542</b>	<b>237</b>	<b>15</b>	<b>222</b>	<b>217</b>	<b>5</b>	<b>9</b>	—	<b>9</b>	<b>296</b>	<b>165</b>	<b>131</b>	<b>3</b>	<b>8</b>
<b>321</b>	<b>154</b>	<b>15</b>	<b>139</b>	<b>135</b>	<b>4</b>	<b>4</b>	—	<b>4</b>	<b>163</b>	<b>106</b>	<b>57</b>	<b>3</b>	
<b>221</b>	<b>83</b>	—	<b>83</b>	<b>82</b>	<b>1</b>	<b>5</b>	—	<b>5</b>	<b>133</b>	<b>59</b>	<b>74</b>	—	
341	127	6	121	121	—	2	—	2	212	148	64	—	80
221	94	6	88	88	—	—	—	—	127	102	25	—	
120	33	—	33	33	—	2	—	2	85	46	39	—	
158	—	—	—	—	—	—	—	—	158	102	56	—	802
81	—	—	—	—	—	—	—	—	81	62	19	—	
77	—	—	—	—	—	—	—	—	77	40	37	—	
183	127	6	121	121	—	2	—	2	54	46	8	—	R80
140	94	6	88	88	—	—	—	—	46	40	6	—	
43	33	—	33	33	—	2	—	2	8	6	2	—	
167	110	9	101	96	5	7	—	7	50	1	49	3	81
92	60	9	51	47	4	4	—	4	28	1	27	3	
75	50	—	50	49	1	3	—	3	22	—	22	—	
85	62	9	53	49	4	4	—	4	19	—	19	3	813
81	59	9	50	46	4	4	—	4	118	—	18	3	
4	3	—	3	3	—	—	—	—	1	—	1	—	

Tabl. 28. Ludność poza rolnictwem według zawodu

Znaki klasyfikacyjne	Działy, gałęzie i rodzaje zawodu r — razem m — mężczyźni k — kobiety	Czynni i bierni										
		Ogółem	Samodzielni (wraz z pomagającymi członkami rodziny)					Najemni				
			razem	zatrudniający siły najemne	nie zatrudniający sił najemnych			razem	pracownicy umysłowi	robotnicy		
					razem	stwierdzona	nie stwierdzona			razem	w tym uczniowie (terminatorzy)	
Wieś (dok.)												
R81	Pozostałe rodzaje gałęzi II	r	164	87	—	87	86	I	77	6	71	—
		m	45	18	—	18	18	—	27	4	23	—
		k	119	69	—	69	68	I	50	2	48	—
82	III. Zakłady opieki społecznej	r	46	×	×	×	×	×	46	18	28	—
		m	12	×	×	×	×	×	12	4	8	—
		k	34	×	×	×	×	×	34	14	20	—
9	Dział J. Służba domowa	r	2 850	×	×	×	×	×	2 850	×	2 850	×
		m	220	×	×	×	×	×	220	×	220	×
		k	2 630	×	×	×	×	×	2 630	×	2 630	×
904	Służba domowa zamieszkała u pracodawców	r	2 754	×	×	×	×	×	2 754	×	2 754	×
		m	199	×	×	×	×	×	199	×	199	×
		k	2 555	×	×	×	×	×	2 555	×	2 555	×
912	Służba domowa zamieszkała w mieszkaniach własnych	r	96	×	×	×	×	×	96	×	96	×
		m	21	×	×	×	×	×	21	×	21	×
		k	75	×	×	×	×	×	75	×	75	×
x	Dział K. Utrzymujący się bez pracy zarobkowej*	r	5 535	Stanowisko społeczne nie określone								
		m	2 270									
		k	3 265									
n	Dział N. Osoby o zawodzie nie określonym, osoby wykołone oraz osoby o zawodzie niewiadomym	r	3 265 <sup>a</sup>	—	—	—	—	—	3 137	923	2 214	1
		m	1 750 <sup>a</sup>	—	—	—	—	—	1 694	506	1 188	1
		k	1 515 <sup>a</sup>	—	—	—	—	—	1 443	417	1 026	—
n1	I. Osoby o zawodzie określonym i osoby wykołone	r	125	Stanowisko społeczne nie określone								
		m	54									
		k	71									
n2	II. Osoby o zawodzie niewiadomym	r	3 140 <sup>b</sup>	—	—	—	—	—	3 137	923	2 214	1
		m	1 696 <sup>b</sup>	—	—	—	—	—	1 694	506	1 188	1
		k	1 444 <sup>b</sup>	—	—	—	—	—	1 443	417	1 026	—

a W tej liczbie osób o nie określonym stanowisku społecznym: czynnych i biernych razem 128, mężczyzn 56, kobiet 72; czynnych razem 46, mężczyzn 25, kobiet 21.

b W tej liczbie osób o nie określonym stanowisku społecznym: czynnych i biernych razem 3, mężczyźni 2, kobiety 1; czynnych razem 1, mężczyźni 1.

\* Podział według gałęzi i rodzajów działu K. Utrzymujący się bez pracy zarobkowej:

Znaki klasyfikacyjne	Gałęzie i rodzaje zawodu	Czynni i bierni			Czynni		
		razem	mężczyźni	kobiety	razem	mężczyźni	kobiety
x0	I. Emeryci i inwalidzi	1 580	754	826	542	386	156
x01	Emeryci i inwalidzi bliżej nie określone	203	69	134	95	26	69
x02	Emeryci państwowi	748	363	385	262	217	45
x04	Inwalidzi wojenni i wojskowi	500	270	230	141	123	18
Rx0	Pozostałe rodzaje gałęzi I	129	52	77	44	20	24
x1	II. Kapitałiści i rentierzy	215	93	122	77	45	32
x2	III. Utrzymujący się z dobroczynności publicznej nie przebywający w zakładach opieki społecznej	859	373	486	510	240	270
x22	Utrzymujący się z zasiłków opieki społecznej	115	45	70	59	23	36
x23	Zebracy	744	328	416	451	217	234

(dok. ob. str. 195)

## I płci oraz stanowiska społecznego (dok.)

Ogółem	Czynni											Znaki klasyfikacyjne	
	Samodzielni					Pomagający członkowie rodzin u samodzielnych			Najemni				
	razem	zatrudniający siły najemne	nie zatrudniający sił najemnych			razem	zatrudniający siły najemne	nie zatrudniający sił najemnych	razem	pracownicy umysłowi	robotnicy		
			razem	stwierdzona	nie stwierdzona						razem		w tym uczniowie (terminatorzy)
<b>Wieś (dok.)</b>													
82	48	—	48	47	1	3	—	3	31	1	30	—	R81
11	1	—	1	1	—	—	—	—	10	1	9	—	
71	47	—	47	46	1	3	—	3	21	—	21	—	
34	x	x	x	x	x	x	x	x	34	16	18	—	82
8	x	x	x	x	x	x	x	x	8	3	5	—	
26	x	x	x	x	x	x	x	x	26	13	13	—	
2 623	x	x	x	x	x	x	x	x	2 623	x	2 623	x	9
133	x	x	x	x	x	x	x	x	133	x	133	x	
2 490	x	x	x	x	x	x	x	x	2 490	x	2 490	x	
2 571	x	x	x	x	x	x	x	x	2 571	x	2 571	x	904
125	x	x	x	x	x	x	x	x	125	x	125	x	
2 446	x	x	x	x	x	x	x	x	2 446	x	2 446	x	
52	x	x	x	x	x	x	x	x	52	x	52	x	912
8	x	x	x	x	x	x	x	x	8	x	8	x	
44	x	x	x	x	x	x	x	x	44	x	44	x	
1 307													x
749													
558													
<b>Stanowisko społeczne nie określone</b>													
1 274 <sup>a</sup>	—	—	—	—	—	—	—	—	1 228	424	804	1	n
1 157 <sup>a</sup>	—	—	—	—	—	—	—	—	1 132	368	764	1	
117 <sup>a</sup>	—	—	—	—	—	—	—	—	96	56	40	—	
45													n1
24													
21													
<b>Stanowisko społeczne nie określone</b>													
1 229 <sup>b</sup>	—	—	—	—	—	—	—	—	1 228	424	804	1	n2
1 133 <sup>b</sup>	—	—	—	—	—	—	—	—	1 132	368	764	1	
96	—	—	—	—	—	—	—	—	96	56	40	—	

a Y compris les personnes dont la situation sociale est indéterminée: personnes actives et passives ensemble 128, hommes 56, femmes 72; personnes actives ensemble 46, hommes 25, femmes 21.

b Y compris les personnes dont la situation sociale est indéterminée: personnes actives et passives ensemble 3, hommes 2, femmes 1; personnes actives ensemble 1, hommes 1.

\* Répartition selon les branches et les genres de la section K. Personnes ayant d'autres moyens de subsistance que le travail professionnel: (dok.—fin)

Znaki klasyfikacyjne	Gałęzie i rodzaje zawodu	Czynni i bierni			Czynni		
		razem	mężczyźni	kobiety	razem	mężczyźni	kobiety
x3	IV. Osoby przebywające w więzieniach, szpitalach, zakładach opieki społecznej . . . . .	178	78	100	178	78	100
x5	V. Osoby biernie zawodowo o nie ustalonej przynależności do osób czynnych . . . . .	2 703	972	1 731	x	x	x
x52	Osoby kształące się nie mieszkające przy rodzinie ani w zakładach opieki społecznej, ani w specjalnych zakładach wychowawczych . . . . .	257	145	112	x	x	x
x53	Inne osoby biernie zawodowo o nie ustalonej przynależności . . . . .	2 446	827	1 619	x	x	x

Tabl. 28A. Ludność w rodzajach zawodu nie wymienionych w tabl. 28

Population exerçant les genres de profession, non spécifiés dans le tableau 28

Województwo (Miasta i wieś)

Znaki klasyfikacyjne Numéros de la classification	Rodzaje zawodu Genres de profession	Ogółem Total	Znaki klasyfikacyjne Numéros de la classification	Rodzaje zawodu Genres de profession	Ogółem Total	Znaki klasyfikacyjne Numéros de la classification	Rodzaje zawodu Genres de profession	Ogółem Total
	Dział C. Górnictwo i przemysł		144	Rafinerie ropy naftowej i gazoliniarnie . . .	1	208	Tkalnie wełniane . . .	16
102	Kopalnie węgla kamiennego . . . . .	13	148	Produkcja wyrobów gumowych . . . . . w tym czynni . . . . .	20 10	209	Przedziałnie w połączeniu z tkalniami—nie wydzielone . . . . .	3
106	Kopalnie ropy naftowej i gazu ziemnego . . .	1	149	Wielki przemysł nieorganiczny . . . . .	3	212	Przedziałnie w połączeniu z tkalniami—bawełniane . . . . .	3
121	Przemysł metalowy nie wydzielony połączony z produkcją maszyn . . . w tym czynni . . . . dont actifs . . . . .	26 12	152	Produkcja przetworów tłuszczowych . . . . . w tym czynni . . . . .	57 22	214	Wykończalnie . . . . . w tym czynni . . . . .	67 20
112	Huty żelaza . . . . .	4	153	Produkcja mydła . . . . . w tym czynni . . . . .	102 27	215	Produkcja dywanów . . . . .	6
113	Huty żelaza połączone z działami dalszej obróbki . . . . .	3	154	Olejarnie . . . . . w tym czynni . . . . .	192 71	216	Powroźnictwo . . . . . w tym czynni . . . . .	183 70
114	Huty cynku i ołowiu . . .	1	155	Produkcja wyrobów kosmetycznych i farmaceutycznych . . . . .	1	217	Produkcja pończoch i wyrobów dzianych . . . . w tym czynni . . . . .	128 78
115	Odlewnie . . . . . w tym czynni . . . . .	24 11	161	Przemysł mineralny nie wydzielony . . . . . w tym czynni . . . . .	27 11	221	Przemysł skórzany nie wydzielony . . . . .	18
116	Produkcja kotłów i armatury oraz konstrukcyj w tym czynni . . . . .	108 30	162	Kamieniołomy . . . . . w tym czynni . . . . .	38 14	224	Szczotkarstwo . . . . .	18
118	Produkcja naczyń blaszanych i innych wyrobów z blachy . . . . .	12	164	Cementownie . . . . .	10	241	Przemysł spożywczy nie wydzielony . . . . . w tym czynni . . . . .	112 46
119	Produkcja wyrobów z miedzi i z jej stopów w tym czynni . . . . .	28 7	166	Betoniarnie . . . . . w tym czynni . . . . .	165 60	244	Produkcja przetworów cukrowniczych . . . . w tym czynni . . . . .	102 45
122	Produkcja drutu, gwoździ, śrub i łańcuchów w tym czynni . . . . .	23 8	168	Huty szkła . . . . . w tym czynni . . . . .	141 47	245	Cukrownie . . . . . w tym czynni . . . . .	23 7
127	Produkcja maszyn przemysłowych . . . . . w tym czynni . . . . .	21 7	169	Kamieniarstwo . . . . . w tym czynni . . . . .	79 25	246	Gorzelnie . . . . .	104
128	Produkcja maszyn rolniczych . . . . .	13	179	Koszykarstwo i wikliniarstwo . . . . . w tym czynni . . . . .	144 50	247	Browary i słodownie . . . . w tym czynni . . . . .	169 59
129	Produkcja silników . . .	5	182	Tapicerstwo . . . . . w tym czynni . . . . .	167 70	252	Krochmalnie . . . . .	8
133	Produkcja rowerów, motocykli i samochodów w tym czynni . . . . .	56 32	201	Przemysł włókienniczy nie wydzielony . . . . w tym czynni . . . . .	55 30	255	Produkcja wyrobów tytoniowych . . . . .	8
134	Przemysł elektrotechniczny . . . . . w tym czynni . . . . .	72 33	202	Międlnie Inu . . . . .	3	261	Przemysł poligraficzny nie wydzielony . . . . w tym czynni . . . . .	27 10
135	Produkcja wag, przyrządów i instrumentów precyzyjnych . . . . .	8	203	Przedziałnie nie wydzielone . . . . . w tym czynni . . . . .	132 60	263	Introligatorstwo . . . . . w tym czynni . . . . .	120 47
136	Produkcja instrumentów muzycznych . . . . . w tym czynni . . . . .	32 14	204	Przedziałnie bawełniane	6	272	Budownictwo ziemne w połączeniu z budownictwem domów . . . . w tym czynni . . . . .	40 14
			205	Przedziałnie wełniane . . . . w tym czynni . . . . .	86 31	275	Przeprowadzanie instalacji budowlanych . . . . w tym czynni . . . . .	153 79
			206	Tkalnie nie wydzielone . . . . w tym czynni . . . . .	84 37	278	Zduństwo . . . . . w tym czynni . . . . .	66 26

Tabl. 28A. Ludność w rodzajach zawodu nie wymienionych w tabl. 28 (dok.)

Znaki klasyfikacyjne	Rodzaje zawodu	Ogółem	Znaki klasyfikacyjne	Rodzaje zawodu	Ogółem	Znaki klasyfikacyjne	Rodzaje zawodu	Ogółem
	<b>Dział D. Handel i ubezpieczenia</b>							
321	Wynajem pomieszczeń nie wydzielony . . .	13	732	Prasa codzienna . . .	12	811	Higiena osobista i lokali nie wydzielona . . .	1
			733	Czytelnie . . . . .	2			
			741	Widowiska nie wydzielone . . . . .	1	812	Zakłady kąpielowe . . .	86
324	Prywatny wynajem pokojów i prywatne wydawanie posiłków . . .	143					w tym czynni . . . . .	31
	w tym czynni . . . . .	81	742	Teatr i muzyka . . . . .	65	815	Utrzymywanie w porządku placów i ulic . . . . .	86
				w tym czynni . . . . .	31		w tym czynni . . . . .	24
			743	Kinematografy . . . . .	168	816	Cmentarze i zakłady pogrzebowe . . . . .	121
				w tym czynni . . . . .	79		w tym czynni . . . . .	34
	<b>Dział H. Szkolnictwo, oświata i kultura</b>		744	Cyrki i wędrowni artyści w tym czynni . . . . .	94			
713	Wychowanie przedszkolne . . . . .	116			38			
	w tym czynni . . . . .	93		<b>Dział I. Lecznictwo i higiena, utrzymywanie czystości oraz zakłady opieki społecznej</b>			<b>Dział K. Utrzymujący się bez pracy zarobkowej</b>	
714	Oświata pozaszkolna . . . . .	7				x03	Emeryci samorządu terytorialnego . . . . .	57
715	Wychowanie fizyczne i sport . . . . .	50	801	Profilaktyka nie wydzielona . . . . .	111		w tym czynni . . . . .	19
	w tym czynni . . . . .	20		w tym czynni . . . . .	50	x05	Pobierający renty z instytucyj ubezpieczeń społecznych . . . . .	26
722	Instytucje naukowe . . . . .	5	806	Położne wolnopraktykujące . . . . .	98		w tym czynni . . . . .	10
				w tym czynni . . . . .	64	x06	Emeryci prywatni . . . . .	121
723	Literatura i sztuka . . . . .	38	807	Weterynaria . . . . .	187		w tym czynni . . . . .	46
	w tym czynni . . . . .	26		w tym czynni . . . . .	59			
731	Prasa poza codzienną i inne wydawnictwa . . . . .	33						
	w tym czynni . . . . .	16						



Tabl. 29. Ludność poza rolnictwem według zawodu i stanowiska społecznego

Population, hors l'agriculture, d'après la profession et la situation sociale

Zestawienie powiatowe — Relevé par districts

Województwo (Miasta i wieś)

Powiaty (Miasta i wieś, Miasta o ludności powyżej 20 000)

Znaki klasyfikacyjne Números de la clasificación	Działy zawodu Kategorie zakładów przemysłowych Sections de profession Catégories d'établissements industriels r—razem—ensemble m—mężczyźni—hommes k—kobiety—femmes	Czynni i bierni — Personnes actives et passives					Czynni — Personnes actives									
		Ogółem Total	Samodzielnii (wraz z pomagającymi członkami rodziny) Indépendants (y compris les membres de famille co-actifs)		Najemni Saliariés		Ogółem Total	Samodzielnii Indépendants			Pomagający członkowie rodziny u samodzielnich Membres de famille co-actifs des indépendants		Najemni Saliariés			
			razem ensemble	za-trud-niający siły najemne <sup>a</sup> occupant des salariés <sup>a</sup>	nie za-trud-niający sił najemnych n'occupant pas de salariés	pra-cownicy umysłowi em-ployés		robotnicy i cha-lupnicy (wraz z pomagającymi członkami rodziny) <sup>a</sup> ouvriers et ouvriers à domicile (et membres de famille co-actifs) <sup>a</sup>	razem ensemble	za-trud-niający siły najemne <sup>a</sup> occupant des salariés <sup>a</sup>	nie za-trud-niający sił najemnych n'occupant pas de salariés	w tym u nie za-trud-niających sił najemnych dont auprès des personnes n'occupant pas de salariés	pra-cowni-cy umy-słowi em-ployés	robotni-cy i cha-lupnicy (wraz z pomagającymi członkami rodziny) <sup>a</sup> ouvriers et ouvriers à domicile (et membres de famille co-actifs) <sup>a</sup>		
															razem ensemble	za-trud-niający siły najemne <sup>a</sup> occupant des salariés <sup>a</sup>
<b>WOJEWÓDZTWO POLESKIE — VOÏÉVODIE DE POLESIE</b>																
Miasta i wieś — Villes et communes rurales																
	Ogółem—Total	r	219 806 <sup>b</sup>	97 259	8 079	89 180	27 603	79 126	83 703 <sup>b</sup>	27 680	2 037	25 643	5 564	5 023	12 014	34 037
		m	107 586 <sup>b</sup>	46 456	3 916	42 540	13 986	39 797	61 831 <sup>b</sup>	22 220	1 812	20 408	2 692	2 402	9 259	24 790
		k	112 220 <sup>b</sup>	50 803	4 163	46 640	13 617	39 329	21 872 <sup>b</sup>	5 460	225	5 235	2 872	2 621	2 755	9 247
08-00	Dział B. Ogrodnictwo, rybactwo i leśnictwo	r	7 814	1 760	53	1 707	954	5 100	2 562	510	16	494	130	128	392	1 530
		m	4 239	922	23	899	544	2 773	2 374	457	15	442	79	79	376	1 462
		k	3 575	838	30	808	410	2 327	188	53	1	52	51	49	16	68
1-2	Dział C. Górnictwo i przemysł	r	88 948	52 405	6 018	46 387	2 122	34 421	32 199	14 835	1 486	13 349	2 289	1 922	915	14 160
		m	45 516	25 996	2 896	23 100	1 215	18 305	26 757	12 744	1 330	11 414	1 506	1 283	859	11 648
		k	43 432	26 409	3 122	23 287	907	16 116	5 442	2 091	156	1 935	783	639	56	2 512
	Zakłady przemysłowe: Établiss. industriels: I—V kategorii	r	8 590	221	221	x	673	7 705	2 930	50	50	x	7	x	260	2 613
		m	4 338	107	107	x	356	3 875	2 454	46	46	x	6	x	237	2 165
		k	4 261	114	114	x	317	3 830	476	4	4	x	1	x	23	448
	VI i VII	r	4 300	1 167	1 167	x	245	2 897	1 518	288	288	x	70	x	100	1 060
		m	2 271	584	584	x	137	1 550	1 376	276	276	x	54	x	95	951
		k	2 038	583	583	x	108	1 347	142	12	12	x	16	x	5	109
	VIII	r	36 095	26 976	3 275	23 701	541	8 578	12 973	7 037	801	6 236	1 348	1 144	245	4 343
		m	18 597	13 268	1 538	11 730	313	5 016	10 873	6 109	703	5 406	915	806	227	3 622
		k	17 498	13 708	1 737	11 971	228	3 562	2 100	928	98	830	433	338	18	721
	niewiadomej incornue	r	39 945	24 041	1 355	22 686	663	15 241	14 778	7 460	347	7 113	864	778	310	6 144
		m	20 310	12 037	667	11 370	409	7 864	12 054	6 313	305	6 008	531	477	300	4 910
		k	19 635	12 004	688	11 316	254	7 377	2 724	1 147	42	1 105	333	301	10	1 234
3	Dział D. Handel i ubezpieczenia	r	38 672	33 515	1 390	32 125	2 015	3 142	14 820	9 580	372	9 208	2 952	2 800	861	1 427
		m	17 435	14 902	684	14 218	1 033	1 500	9 374	6 743	313	6 430	984	928	695	952
		k	21 237	18 613	706	17 907	982	1 642	5 446	2 837	59	2 778	1 968	1 872	166	475
4	Dział E. Komunikacja i transport	r	23 053	5 915	107	5 808	3 815	13 323	6 473	1 374	29	1 345	95	93	1 304	3 700
		m	11 843	2 954	59	2 895	1 939	6 950	6 214	1 358	25	1 333	79	77	1 151	3 626
		k	11 210	2 961	48	2 913	1 876	6 373	259	16	4	12	16	16	153	74
5-n	F—N. Pozostałe działy	r	61 319 <sup>b</sup>	3 664	511	3 153	18 697	23 140	27 649 <sup>b</sup>	1 381	134	1 247	98	80	8 542	13 220
		m	28 553 <sup>b</sup>	1 682	254	1 428	9 255	10 269	17 112 <sup>b</sup>	918	129	789	44	35	6 178	7 102
		k	32 766 <sup>b</sup>	1 982	257	1 725	9 442	12 871	10 537 <sup>b</sup>	463	5	458	54	45	2 364	6 118

a Liczby samodzielnich zatrudniających 5 i więcej sił najemnych w dziale C. Górnictwo i przemysł oraz liczby chałupników (wraz z pomagającymi członkami rodziny), podaje poniższa tablica:

a Ci-dessous sont donnés les chiffres des indépendants de la section C. Mines et industrie, occupant 5 salariés et davantage, ainsi que les chiffres des ouvriers à domicile (y compris les membres de famille co-actifs):

Województwo Powiaty Voïévodie Districts	Samodzielnii zatrudniający 5 i więcej sił najemnych			Chałupnicy		Powiaty	Samodzielnii zatrudniający 5 i więcej sił najemnych			Chałupnicy	
	Czynni i bierni	Czynni		Czynni i bierni	Czynni		Czynni i bierni	Czynni		Czynni i bierni	Czynni
		samo-dzielnii	po-maga-jący członk. rodziny					samo-dzielnii	po-maga-jący członk. rodziny		
Woj. poleskie . . . . .	1 602	398	94	483	190	Kobryń . . . . .	168	47	11	15	7
Powiaty						Kosów . . . . .	122	36	4	58	29
Brześć . . . . .	506	116	34	200	72	Luniniec . . . . .	109	28	4	27	12
w tym—dont						Pińsk . . . . .	278	65	19	127	48
m. Brześć n. Bugiem . . . . .	336	81	23	119	40	w tym m. Pińsk . . . . .	247	55	11	113	44
Drohiczyn (Wieś) . . . . .	66	17	8	—	—	Prużana . . . . .	177	44	7	6	3
Kamień Koszyrski (Wieś) . . . . .	47	14	2	15	6	Stolia . . . . .	129	31	11	35	13

b W tej liczbie osób o nie określonym stanowisku społecznym: czynnych i biernych razem 15 818, mężczyzn 7 347, kobiet 8 471; czynnych razem 4 408, mężczyzn 2 870, kobiet 1 538.

b Y compris les personnes dont la situation sociale est indéterminée: personnes actives et passives ensemble 15 818, hommes 7 347, femmes 8 471; personnes actives ensemble 4 408, hommes 2 870, femmes 1 538.



Tabl. 29. Ludność poza rolnictwem według zawodu i stanowiska społecznego (c. d.)

Znaki klasyfikacyjne	Działy, gałęzie i rodzaje zawodu Kategorie zakładów przemysłowych r—razem m—mężczyźni k—kobiety	Czynni i bierni						Czynni								
		Ogółem	Samodzielni (wraz z pomagającymi członkami rodziny)			Najemni		Ogółem	Samodzielni			Pomagający członkowie rodziny u samodzielnych		Najemni		
			razem	zatrudniający siły najemne	nie zatrudniający sił najemnych	pracownicy umysłowi	rob. i chałupn. (wraz z pomag. członk. rodz.)		razem	zatrudniający siły najemne	nie zatrudniający sił najemnych	razem	w tym u nie zatrudniających sił najemnych	pracownicy umysłowi	rob. i chałupn. (wraz z pomag. członk. rodz.)	
<b>Powiat Brześć</b>																
Miasta i wieś (dok.)																
5-n	F—N. Pozostałe działy razem	r m k	21 253 <sup>a</sup> 9 684 <sup>a</sup> 11 569 <sup>a</sup>	1 177 523 654	194 87 107	983 436 547	6 811 3 304 3 507	8 095 3 332 4 763	8 964 <sup>a</sup> 5 429 <sup>a</sup> 3 535 <sup>a</sup>	452 290 162	51 48 3	401 242 159	35 18 17	30 16 14	2 974 2 158 816	4 019 1 981 2 038
5	Dział F. Służba publiczna itd.		5 784	137	31	106	3 514	2 133	2 120	48	7	41	3	3	1 399	670
51	II. Administracja państwowa, samorządowa i in.		2 907	x	x	x	2 216	691	1 130	x	x	x	x	x	912	218
53	IV. Służba bezp. publicznego i więziennictwo		1 334	—	—	—	160	1 174	411	—	—	—	—	—	57	354
532	Policja państwowa		1 087	x	x	x	126	961	331	x	x	x	x	x	47	284
54	V. Kościół i związki wyznaniowe		825	x	x	x	676	149	286	x	x	x	x	x	222	64
55	Pozostałe gałęzie działu F		718	137	31	106	462	119	293	48	7	41	3	3	208	34
7	Dział H. Szkolnictwo, oświata i kultura		2 082	300	27	273	1 447	335	1 004	113	8	105	4	4	741	146
70	I. Szkolnictwo		1 576	17	8	9	1 326	233	759	4	2	2	—	—	658	97
702	Szkolnictwo powszechne		876	—	—	—	793	83	472	—	—	—	—	—	438	34
R7	Pozostałe gałęzie działu H		506	283	19	264	121	102	245	109	6	103	4	4	83	49
8	Dział I. Lecznictwo, higiena itd.		1 679	740	136	604	369	570	803	291	36	255	28	23	190	294
80	I. Lecznictwo i profilaktyka		769	277	40	237	304	188	381	107	11	96	4	3	163	107
R8	Pozostałe gałęzie działu I		910	463	96	367	65	382	422	184	25	159	24	20	27	187
9	Dział J. Służba domowa b		1 868	x	x	x	x	1 868	1 763	x	x	x	x	x	x	1 763
904	Służba domowa zamieszkała u pracodawców		1 709	x	x	x	x	1 709	1 663	x	x	x	x	x	x	1 663
x	Dział K. Utrzymujący się bez pracy zarobkowej		5 092	Stanowisko społeczne				1 446	Stanowisko społeczne							
x0	I. Emeryci i inwalidzi		1 644	nie określone				597	nie określone							
x5	V. Osoby biernie zawodowo itd.		2 447	Situation sociale indéterminée				x	nie określone							
Rx	Pozostałe gałęzie działu K		1 001					849								
n	Dział N. Osoby o zawadzie nie określonym, osoby wykołone oraz osoby o zawadzie niewiadomym		4 748 <sup>c</sup>	—	—	—	1 481	3 189	1 828 <sup>c</sup>	—	—	—	—	—	644	1 146
n1	I. Osoby o zawadzie nie określonym i osoby wykołone		78	Stanowisko społeczne nie określone				38	Stanowisko społeczne nie określone							
n2	II. Osoby o zawadzie niewiadomym		4 670	—	—	—	1 481	3 189	1 790	—	—	—	—	—	644	1 146
<b>W tym m. Brześć n. Bugiem</b>																
	Ogółem	r m k	47 660 <sup>d</sup> 22 611 <sup>d</sup> 25 049 <sup>d</sup>	16 988 7 880 9 108	1 744 851 893	15 244 7 029 8 215	7 521 3 723 3 798	19 455 9 141 10 314	17 746 <sup>d</sup> 12 755 <sup>d</sup> 4 991 <sup>d</sup>	5 130 3 873 1 257	441 396 45	4 689 3 477 1 212	692 368 324	589 310 279	3 063 2 380 683	7 723 5 349 2 374
08-00	Dział B. Ogrodnictwo, rybnictwo i leśnictwo	r m k	144 64 80	97 42 55	4 3 1	93 39 54	17 7 10	30 15 15	46 38 8	29 22 7	2 2 —	27 20 7	2 1 1	2 1 1	7 7 —	8 8 —
1-2	Dział C. Górnictwo i przemysł	r m k	15 867 7 832 8 035	8 181 4 011 4 170	1 151 554 597	7 030 3 457 3 573	489 277 212	7 197 3 544 3 653	5 819 4 650 1 169	2 393 2 042 351	285 258 27	2 108 1 784 324	286 205 81	219 164 55	208 192 16	2 932 2 211 721
	Zakłady przemysłowe:															
	I—V kategorii	r m k	865 391 474	47 24 23	47 24 23	x x x	130 61 69	688 306 382	280 213 67	10 10 —	10 10 —	x x —	— — —	x x —	49 40 9	221 163 58
	VI i VII „	r m k	666 338 328	242 117 125	242 117 125	x x x	27 14 13	397 207 190	244 209 35	59 55 4	59 55 4	x x x	19 10 9	x x x	12 10 2	154 134 20
	VIII „	r m k	3 015 1 979 1 036	2 052 971 1 081	419 201 218	1 633 770 863	128 71 57	1 735 937 798	1 419 1 201 218	516 457 59	111 99 12	405 358 47	88 65 23	71 54 17	63 60 3	752 619 133
	niewiadomej „	r m k	10 421 5 124 5 297	5 840 2 899 2 941	443 212 231	5 397 2 687 2 710	204 131 73	4 377 2 094 2 283	3 876 3 027 849	1 808 1 520 288	105 94 11	1 703 1 426 277	179 130 49	148 110 38	84 82 21	1 805 1 295 510

a Ob. uwagę a na str. 199. b W skład działu wchodzi tylko jedna gałąź o tej samej nazwie. c W tej liczbie osób o nie określonym stanowisku społecznym: czynnych i biernych 78, czynnych 38. d W tej liczbie osób o nie określonym stanowisku społecznym: czynnych i biernych razem 3 696, mężczyzn 1 867, kobiet 1 829; czynnych razem 1 138, mężczyzn 785, kobiet 353.

a Voir la note a, page 199. b La section ne comprend qu'une seule branche ayant la même dénomination. c Y compris les personnes dont la situation sociale est indéterminée: personnes actives et passives 78, personnes actives 38. d Y compris les personnes dont la situation sociale est indéterminée: personnes actives et passives ensemble 3 696, hommes 1 867, femmes 1 829; personnes actives ensemble 1 138, hommes 785, femmes 353.

Tabl. 29. Ludność poza rolnictwem według zawodu i stanowiska społecznego (c. d.)

Znaki klasyfikacyjne	Działy, gałęzie i rodzaje zawodu r—razem m—mężczyźni k—kobiety	Czynni i bierni					Czynni								
		Ogółem	Samodzielni (wraz z pomagającymi członkami rodziny)			Najemni		Ogółem	Samodzielni			Pomagający członkowie rodziny u samodzielnych		Najemni	
			razem	za-trud-niający siły najem-ne	nie za-trud-niający sił najem-nych	pra-cowni-cy umy-słowi	rob. i cha-lupn. (wraz z po-mag. członk. rodz.)		razem	za-trud-niający siły najem-ne	nie za-trud-niający sił najem-nych	razem	w tym u nie za-trud-niających sił najem-nych	pra-cowni-cy umy-słowi	rob. i cha-lupn. (wraz z po-mag. członk. rodz.)
W tym m. Brześć n. Bugiem (c. d.)															
11—13	II. Hutnictwo, przemysł metalowy i maszynowy	1 377	1 029	113	916	23	325	511	321	31	290	27	25	8	155
123	Kowalstwo	253	216	43	173	—	37	82	52	11	41	8	8	—	22
124	Ślusarstwo	515	397	44	353	—	118	214	147	10	137	7	5	—	60
17—18	V. Przemysł drzewny	2 000	1 229	145	1 084	77	694	680	333	29	304	53	45	24	270
174	Tartaki	333	26	15	11	38	269	97	5	3	2	1	1	12	79
175	Stolarstwo i wyrób mebli zwykłych	1 231	919	106	813	—	312	440	255	21	234	36	31	—	149
23	IX. Przemysł odzieżowy	3 830	2 942	467	2 475	—	888	1 480	934	119	815	77	59	—	489
232	Krawiectwo	1 727	1 222	271	951	—	505	808	466	68	398	43	30	—	299
235	Szwerstwo itd.	1 795	1 480	174	1 306	—	315	533	375	43	332	27	23	—	131
24—25	X. Przemysł spożywczy	2 134	928	238	690	119	1 087	758	223	60	163	78	50	46	411
243	Piekarnie	628	256	116	140	—	372	216	59	28	31	23	13	—	134
248	Produkcja wódek itd.	297	3	—	3	87	207	119	1	—	1	—	—	32	86
254	Rzeźnictwo	780	498	52	446	6	276	266	120	14	106	42	32	2	102
26	XI. Przemysł poligraficzny	271	129	30	99	5	137	101	40	10	30	3	3	3	55
27	XII. Przemysł budowlany	2 495	1 461	51	1 410	168	866	808	424	15	409	26	26	74	284
273	Budownictwo ziemne	276	111	5	106	5	160	81	27	1	26	1	1	5	48
274	Budownictwo domów	1 248	728	12	716	55	465	389	206	4	202	11	11	20	152
277	Malarsтво i tapczarstwo	500	368	5	363	—	132	154	103	1	102	8	8	—	43
2x	XV. Robotnicy bliżej nie określeni	2 692	×	×	×	×	2 692	1 119	×	×	×	×	×	×	1 119
R1—2	Pozostałe gałęzie działu C	1 068	463	107	356	97	508	362	118	21	97	22	11	53	169
3	Dział D. Handel i ubezpieczenia	8 389	6 411	420	5 991	687	1 291	3 262	2 042	109	1 933	350	319	288	582
		3 704	2 753	217	2 536	345	606	2 011	1 279	94	1 185	123	108	221	388
		4 685	3 658	203	3 455	342	685	1 251	763	15	748	227	211	67	194
31	II. Handel towarowy	5 067	4 104	286	3 818	307	656	1 940	1 206	74	1 132	306	281	128	300
311	Handel towarowy nie wydzielony	4 661	3 840	277	3 563	223	598	1 787	1 115	71	1 044	303	279	95	274
32	III. Wynajem pomieszczeń i zakł. gastronomiczne	2 737	2 111	126	1 985	61	565	1 095	774	33	741	42	37	24	255
322	Domy czynszowe (właściciele i dozór)	1 932	1 618	22	1 596	37	277	749	630	7	623	3	3	9	107
325	Zakłady gastronomiczne	608	355	69	286	21	232	274	98	20	78	37	32	14	125
33	IV. Obrót pieniężny	327	7	4	3	275	45	132	2	1	1	—	—	112	17
R3	Pozostałe gałęzie działu D	258	189	4	185	44	25	95	60	1	59	1	1	24	10
4	Dział E. Komunikacja i transport	8 677	1 481	6	1 475	1 667	5 529	2 344	343	2	341	31	31	532	1 438
		4 367	737	3	734	841	2 789	2 248	342	2	340	30	30	464	1 412
		4 310	744	3	741	826	2 740	96	1	—	1	1	1	68	26
40	I. Poczta, telefon itd.	539	×	×	×	262	277	200	×	×	×	×	×	116	84
42	III. Koleje	6 333	—	—	—	1 318	5 015	1 652	—	—	—	—	—	381	1 271
44	V. Inne rodzaje komunikacji i transportu	1 654	1 481	6	1 475	41	132	438	343	2	341	31	31	15	49
443	Dorożki konne	387	379	—	379	—	8	102	88	—	88	12	12	—	2
445	Komunikacja i transport konny	741	695	—	695	—	46	175	145	—	145	17	17	—	13
446	Posłańcy i tragarze	304	304	×	304	×	×	81	79	×	79	2	2	×	×
R4	Pozostałe gałęzie działu E	151	—	—	—	46	105	84	—	—	—	—	—	20	34
5—n	F.—N. Pozostałe działy razem	14 583 <sup>a</sup>	818	163	655	4 661	5 408	6 275 <sup>a</sup>	323	43	280	23	18	2 028	2 763
		6 644 <sup>a</sup>	337	74	263	2 253	2 187	3 808 <sup>a</sup>	188	40	148	9	7	1 496	1 330
		7 939 <sup>a</sup>	481	89	392	2 408	3 221	2 467 <sup>a</sup>	135	3	132	14	11	532	1 433
5	Dział F. Służba publiczna itd.	4 280	86	23	63	2 638	1 556	1 597	34	6	28	1	1	1 079	483
51	II. Administracja państwowa, samorządowa i in.	2 576	×	×	×	1 946	630	986	×	×	×	×	×	792	194
512	Administracja państwowa	1 634	×	×	×	1 348	286	635	×	×	×	×	×	553	82
513	Administracja samorządu terytorialnego	702	×	×	×	397	305	259	×	×	×	×	×	160	99
514	Admin. innych związków publicznoprawnych	240	×	×	×	201	39	92	×	×	×	×	×	79	13
52	III. Sądownictwo, adwokatura i notariat	361	86	23	63	219	56	154	34	6	28	1	1	105	14
53	IV. Służba bezp. publicznego i więziennictwo	888	—	—	—	126	762	286	—	—	—	—	—	48	238
532	Policja państwowa	665	×	×	×	92	573	215	×	×	×	×	×	38	177
54	V. Kosciół i związki wyznaniowe	261	×	×	×	203	58	95	×	×	×	×	×	72	23
55	VI. Admin. organizacji i instytucji społecznych	194	×	×	×	144	50	76	×	×	×	×	×	62	14
7	Dział H. Szkolnictwo, oświata i kultura	1 264	196	25	171	822	246	586	77	7	70	1	1	402	106
70	I. Szkolnictwo	896	17	8	9	721	158	404	4	2	2	—	—	335	65
702	Szkolnictwo powszechne	318	—	—	—	284	34	153	—	—	—	—	—	141	12
R7	Pozostałe gałęzie działu H	368	179	17	162	101	88	182	73	5	68	1	1	67	41

a Ob. uwagę d na str. 200. — a Voir la note d, page 200.

Tabl. 29. Ludność poza rolnictwem według zawodu i stanowiska społecznego (c. d.)

Znaki klasyfikacyjne	Działy, gałęzie i rodzaje zawodu Kategorie zakładów przemysłowych r—razem m—mężczyźni k—kobiety	Czynni i bierni						Czynni								
		Ogółem	Samodzielnii (wraz z pomagającymi członkami rodziny)			Najemni		Ogółem	Samodzielnii			Pomagający członkowie rodziny u samodzielnich		Najemni		
			razem	za-trud-niający siły najem-ne	nie za-trud-niający sił najem-nych	pra-cowni-cy umy-słowi	rob. i cha-lupn. (wraz z po-mag. członk. rodz.)		razem	za-trud-niający siły najem-ne	nie za-trud-niający sił najem-nych	razem	w tym u nie za-trud-niają-cych sił najem-nych	pra-cowni-cy umy-słowi	rob. i cha-lupn. (wraz z po-mag. członk. rodz.)	
W tym m. Brześć n. Bugiem (dok.)																
8	Dział I. Lecznictwo, higiena itd.	1 251	536	115	421	292	423	602	212	30	182	21	16	149	220	
80	I. Lecznictwo i profilaktyka	537	175	29	146	232	130	272	71	8	63	4	3	127	70	
802	Zakłady lecznicze itd.	282	—	—	—	158	124	148	—	—	—	—	—	83	65	
81	II. Higiena itd.	644	361	86	275	14	269	295	141	22	119	17	13	4	133	
813	Fryzjerstwo i kosmetyka	300	181	82	99	—	119	131	49	19	30	9	6	—	73	
814	Pralnie, prasownie i magle	260	179	3	176	2	79	139	92	3	89	7	7	1	39	
82	III. Zakłady opieki społecznej	70	x	x	x	46	24	35	x	x	x	x	x	18	17	
9	Dział J. Służba domowa <sup>a</sup>	1 314	x	x	x	x	1 314	1 246	x	x	x	x	x	x	1 246	
904	Służba domowa zamieszkała u pracodawców	1 175	x	x	x	x	1 175	1 159	x	x	x	x	x	x	1 159	
x	Dział K. Utrzymujący się bez pracy zarobkowej	3 641	Stanowisko społeczne					1 109	Stanowisko społeczne							
x0	I. Emeryci i inwalidzi	1 298												473		
x02	Emeryci państwowi	1 040						363								
x3	IV. Osoby przebywające w więzieniach itd.	524	nie określone					524	nie określone							
x32	Osoby przebywające w więzieniach	272						272								
x5	V. Osoby biernie zawodowo itd.	1 627						x								
x52	Osoby kształcące się itd.	656						x								
x53	Inne osoby biernie zawodowo itd.	971						x								
Rx	Pozostałe gałęzie działu K	192						112								
n	Dział N. Osoby o zawodzie nie określonym, osoby wykolejone oraz osoby o zawodzie niewiadomym	2 833 <sup>b</sup>	—	—	—	909	1 869	1 135 <sup>b</sup>	—	—	—	—	—	398	703	
n1	I. Osoby o zawodzie nie określonym i osoby wykolejone	55	Stanowisko społeczne nie określone					29	Stanowisko społeczne nie określone							
n2	II. Osoby o zawodzie niewiadomym	2 778	—	—	—	909	1 869	1 106	—	—	—	—	—	398	703	
Powiat Drohiczyń																
Wies																
	Ogółem	r	10 428 <sup>c</sup>	5 732	510	5 222	1 324	2 433	3 924 <sup>c</sup>	1 500	125	1 375	500	457	572	1 166
		m	5 064 <sup>c</sup>	2 821	260	2 561	680	1 181	2 803 <sup>c</sup>	1 275	115	1 160	241	218	430	745
		k	5 364 <sup>c</sup>	2 911	250	2 661	644	1 252	1 121 <sup>c</sup>	225	10	215	259	239	142	421
08—00	Dział B. Ogrodnictwo, rybactwo i leśnictwo	r	309	44	5	39	56	209	103	15	1	14	3	3	20	65
		m	165	18	2	16	29	118	93	10	1	9	2	2	18	63
		k	144	26	3	23	27	91	10	5	5	1	1	2	2	2
00	III. Leśnictwo i łowiectwo	r	219	—	—	—	56	163	68	—	—	—	—	—	20	48
R08—00	Pozostałe gałęzie działu B	r	90	44	5	39	—	46	35	15	1	14	3	3	—	17
		m	44	—	—	—	—	—	—	—	—	—	—	—	—	—
		k	46	44	5	39	—	46	35	15	1	14	3	3	—	17
1—2	Dział C. Górnictwo i przemysł	r	4 409	3 407	398	3 009	78	924	1 552	882	98	784	191	165	31	448
		m	2 312	1 721	202	1 519	49	542	1 337	789	90	699	137	117	31	380
		k	2 097	1 686	196	1 490	29	382	215	93	8	85	54	48	—	68
	Zakłady przemysłowe:															
	I—V kategorii	r	65	6	6	x	12	47	21	2	2	x	—	x	4	15
		m	39	3	3	x	7	29	21	2	2	x	—	x	4	15
		k	26	3	3	x	5	18	—	—	—	x	—	x	—	—
	VI i VII „	r	187	48	48	x	13	126	71	12	12	x	7	x	4	48
		m	103	26	26	x	8	69	65	12	12	x	7	x	4	42
		k	84	22	22	x	5	57	6	—	—	x	—	x	—	6
	VIII „	r	3 158	2 850	327	2 523	20	288	1 062	710	80	630	160	144	8	184
		m	1 634	1 421	162	1 259	14	199	913	634	72	562	112	101	8	159
		k	1 524	1 429	165	1 264	6	89	149	76	8	68	48	43	—	25
	niewiadomej „	r	999	503	17	486	33	463	398	158	4	154	24	21	15	201
		m	536	271	1	260	20	245	338	141	4	137	18	16	15	164
		k	463	232	6	226	13	218	60	17	—	17	6	5	—	37
11—13	II. Hutnictwo, przemysł metalowy i maszynowy	r	514	479	44	435	—	35	152	106	10	96	22	22	—	24
123	Kowalstwo	r	406	378	43	335	—	28	119	85	9	76	17	17	—	17
17—18	V. Przemysł drzewny	r	558	420	36	384	12	126	206	117	8	109	17	16	5	67
175	Stolarstwo i wyrób mebli zwykłych	r	397	360	25	335	—	37	149	100	5	95	15	14	—	34

a Ob. uwagę b na str. 200. b W tej liczbie osób o nie określonym stanowisku społecznym: czynnych i biernych 55, czynnych 29. c W tej liczbie osób o nie określonym stanowisku społecznym: czynnych i biernych razem 939, mężczyzn 382, kobiet 557; czynnych razem 186, mężczyzn 112, kobiet 74.

a Voir la note b, page 200. b Y compris les personnes dont la situation sociale est indéterminée: personnes actives et passives 55, personnes actives 29. c Y compris les personnes dont la situation sociale est indéterminée: personnes actives et passives ensemble 939, hommes 382, femmes 557; personnes actives ensemble 186, hommes 112, femmes 74.

Tabl. 29. Ludność poza rolnictwem według zawodu i stanowiska społecznego (c. d.)

Znaki klasyfikacyjne	Działy, gałęzie i rodzaje zawodu r—razem m—mężczyźni k—kobiety	Czynni i bierni					Czynni								
		Ogółem	Samodzielni (wraz z pomagającymi członkami rodziny)			Najemni		Ogółem	Samodzielni			Pomagający członkowie rodziny u samodzielnich		Najemni	
			razem	za-trud-niający siły najem-ne	nie za-trud-niający siły najem-nych	pra-cowni-cy umy-słowi	rob. i cha-lupn. (wraz z pomag. członk. rodz.)		razem	za-trud-niający siły najem-ne	nie za-trud-niający siły najem-nych	razem	w tym u nie za-trud-niają-cych sił najem-nych	pra-cowni-cy umy-słowi	rob. i cha-lupn. (wraz z pomag. członk. rodz.)
<b>Powiat Drohiczyn</b>															
Wieś (dok.)															
23	IX. Przemysł odzieżowy	1 563	1 364	173	1 191	—	199	578	385	41	344	57	46	—	136
232	Krawiectwo	558	472	57	415	—	86	265	164	14	150	29	24	—	72
235	Szewstwo itd.	821	720	108	612	—	101	247	174	25	149	19	13	—	54
24—25	X. Przemysł spożywczy	675	520	83	437	26	129	236	118	24	94	58	47	10	50
254	Rzeźnictwo	347	319	9	310	2	26	106	67	3	64	28	28	2	9
27	XII. Przemysł budowlany	439	372	4	368	37	30	140	95	1	94	18	17	13	14
274	Budownictwo domów	240	212	—	212	4	24	76	61	—	61	6	6	1	8
2x	XV. Robotnicy bliżej nie określeni	324	x	x	x	x	324	118	x	x	x	x	x	x	118
RI—2	Pozostałe gałęzie działu C	336	252	58	194	3	81	122	61	14	47	19	17	3	39
3	Dział D. Handel i ubezpieczenia	2 009	1 826	88	1 738	98	85	849	471	22	449	300	283	44	34
		940	844	44	800	53	43	514	360	21	339	97	94	33	24
		1 069	982	44	938	45	42	335	111	1	110	203	189	11	10
31	II. Handel towarowy	1 686	1 607	68	1 539	31	58	706	402	17	385	263	251	17	24
311	Handel towarowy nie wydzielony	1 434	1 399	51	1 348	7	28	622	352	13	339	256	244	3	11
32	III. Wynajem pomieszczeń i zakł. gastronomiczne	225	209	20	189	—	16	110	66	5	61	37	32	—	7
R3	Pozostałe gałęzie działu D	88	10	—	10	67	11	33	3	—	3	—	—	27	3
4	Dział E. Komunikacja i transport	820	287	5	282	153	380	245	66	1	65	5	5	58	116
		430	152	4	148	78	200	230	63	—	63	5	5	49	113
		390	135	1	134	75	180	15	3	1	2	—	—	9	3
42	III. Koleje	380	—	—	—	81	299	110	—	—	—	—	—	24	86
44	V. Inne rodzaje komunikacji i transportu	279	278	5	273	—	1	71	65	1	64	5	5	—	1
R4	Pozostałe gałęzie działu E	161	9	—	9	72	80	64	1	—	1	—	—	34	29
5—n	F—N. Pozostałe działy razem	2 881 <sup>a</sup> 1 217 <sup>a</sup> 1 664 <sup>a</sup>	168 86 82	14 8 6	154 78 76	939 471 468	835 278 557	1 175 <sup>a</sup> 629 <sup>a</sup> 546 <sup>a</sup>	66 53 13	3 3 —	63 50 13	— 1 1	— — 1	419 299 120	503 165 338
5	Dział F. Służba publiczna itd.	975	39	3	36	525	411	334	15	1	14	—	—	196	123
51	II. Administracja państwowa, samorządowa i in.	318	x	x	x	264	54	123	x	x	x	x	x	103	20
53	IV. Służba bezp. publicznego i więziennictwo	291	—	—	—	2	289	85	—	—	—	—	—	2	83
532	Policja państwowa	277	x	x	x	2	275	80	x	x	x	x	x	2	78
54	V. Kościół i związki wyznaniowe	270	x	x	x	217	53	85	x	x	x	x	x	70	15
R5	Pozostałe gałęzie działu F	96	39	3	36	42	15	41	15	1	14	—	—	21	5
7	Dział H. Szkolnictwo, oświata i kultura	377	20	—	20	338	19	214	12	—	12	1	1	190	11
70	I. Szkolnictwo	345	—	—	—	328	17	189	—	—	—	—	—	180	9
702	Szkolnictwo powszechne	275	—	—	—	266	9	165	—	—	—	—	—	161	4
R7	Pozostałe gałęzie działu H	32	20	—	20	10	2	25	12	—	12	1	1	10	2
8	Dział I. Lecznictwo, higiena itd.	190	109	11	98	56	25	76	39	2	37	—	—	22	15
9	Dział J. Służba domowa b	374	x	x	x	x	374	351	x	x	x	x	x	x	351
904	Służba domowa zamieszkała u pracodawców	370	x	x	x	x	370	348	x	x	x	x	x	x	348
x	Dział K. Utrzymujący się bez pracy zarobkowej	903						172							
x5	V. Osoby biernie zawodowo itd.	522	Stanowisko społeczne					x	Stanowisko społeczne						
x53	Inne osoby biernie zawodowo itd.	470	nie określone					x	nie określone						
Rx	Pozostałe gałęzie działu K	381						172							
n	Dział N. Osoby o zawodzie nie określonym itd.	62	—	—	—	20	6	28	—	—	—	—	—	11	3

a Ob. uwagę c na str. 202. b Ob. uwagę b na str. 200. c W tej liczbie osób o nie określonym stanowisku społecznym: czynnych i biernych 36, czynnych 14.  
 a Voir la note c, page 202. b Voir la note b, page 200. c Y compris les personnes dont la situation sociale est indéterminée: personnes actives et passives 36, personnes actives 14.

Tabl. 29. Ludność poza rolnictwem według zawodu i stanowiska społecznego (c. d.)

Znaki klasyfikacyjne	Działy, gałęzie i rodzaje zawodu  Kategorie zakładów przemysłowych r—razem m—mężczyźni k—kobiety	Czynni i bierni					Czynni									
		Ogółem	Samodzielni (wraz z pomagającymi członkami rodziny)			Najemni		Ogółem	Samodzielni			Pomagający członkowie rodziny u samodzielników		Najemni		
			razem	za-trud-niający siły najem-ne	nie za-trud-niający siły najem-nych	pra-cow-ni-cy umy-słowi	rob. i cha-lupn. (wraz z po-mag. członk. rodz.)		razem	za-trud-niający siły najem-ne	nie za-trud-niający siły najem-nych	razem	w tym u nie za-trud-niających sił najem-nych	pra-cow-ni-cy umy-słowi	rob. i cha-lupn. (wraz z po-mag. członk. rodz.)	
Powiat Kamień Koszyrski																
Wieś																
	Ogółem	r	6 844 <sup>a</sup>	3 998	253	3 745	1 074	1 470	2 587 <sup>a</sup>	1 095	64	1 031	211	197	495	706
		m	3 394 <sup>a</sup>	1 982	132	1 850	552	735	1 900 <sup>a</sup>	911	61	850	109	100	373	461
		k	3 450 <sup>a</sup>	2 016	121	1 895	522	735	687 <sup>a</sup>	184	3	181	102	97	122	245
08-00	Dział B. Ogrodnictwo, rybactwo i leśnictwo	r	356	20	—	20	55	281	130	10	—	10	—	—	29	91
		m	222	14	—	14	38	170	121	10	—	10	—	—	27	84
		k	134	6	—	6	17	111	9	—	—	—	—	2	7	
00	III. Leśnictwo i łowiectwo	r	302	—	—	—	50	252	106	—	—	—	—	—	26	80
R08-00	Pozostałe gałęzie działu B	r	54	20	—	20	5	29	24	10	—	10	—	—	3	11
1-2	Dział C. Górnictwo i przemysł	r	2 929	2 397	225	2 172	34	498	982	652	57	595	83	73	21	226
		m	1 542	1 223	116	1 107	24	295	839	560	55	505	60	53	21	198
		k	1 387	1 174	109	1 065	10	203	143	92	2	90	23	20	—	28
	Zakłady przemysłowe:	r	23	1	1	×	9	13	8	1	1	×	×	×	4	3
	I—V kategorii	m	15	—	—	×	5	9	8	—	—	×	×	×	4	3
		k	8	—	—	×	4	4	—	—	—	×	×	×	—	—
	VI i VII „	r	99	40	40	×	8	51	38	13	13	×	×	×	5	20
		m	58	22	22	×	5	31	38	13	13	×	×	×	5	20
		k	41	18	18	×	3	20	—	—	—	×	×	×	—	—
	VIII „	r	1 164	879	122	757	15	270	373	205	27	178	32	25	10	126
		m	610	436	60	376	12	162	341	194	26	168	26	22	10	111
		k	554	443	62	381	3	108	32	11	1	10	6	3	—	15
	niewiadomej „	r	1 643	1 477	62	1 415	2	164	563	433	16	417	51	48	2	77
		m	859	764	33	731	2	93	452	352	15	337	34	31	2	64
		k	784	713	29	684	—	71	111	81	1	80	17	17	—	13
11-13	II. Hutnictwo, przemysł metalowy i maszynowy	r	460	446	27	419	1	13	137	104	5	99	19	19	1	13
123	Kowalstwo	r	417	404	27	377	—	13	119	87	5	82	19	19	—	13
17-18	V. Przemysł drzewny	r	505	370	18	352	12	123	170	94	5	89	10	9	7	59
175	Stolarstwo i wyrób mebli zwykłych	r	294	277	10	267	—	17	99	73	3	70	9	8	—	17
23	IX. Przemysł odzieżowy	r	832	780	50	730	—	52	308	245	11	234	25	24	—	38
232	Krawiectwo	r	371	333	30	303	—	38	170	126	6	120	15	14	—	29
235	Szewstwo itd.	r	292	282	13	269	—	10	84	72	3	69	6	6	—	6
24-25	X. Przemysł spożywczy	r	501	399	84	255	13	149	170	86	19	67	20	12	6	58
254	Rzeźnictwo	r	234	192	30	162	6	36	72	43	5	38	11	6	2	16
27	XII. Przemysł budowlany	r	362	315	4	311	7	40	113	81	2	79	6	6	6	20
274	Budownictwo domów	r	257	227	—	227	—	30	79	60	—	60	4	4	—	15
2x	XV. Robotnicy bliżej nie określenni	r	16	×	×	×	×	16	5	×	×	×	×	×	5	
R1-2	Pozostałe gałęzie działu C	r	253	147	42	105	1	105	79	42	15	27	3	3	1	33
3	Dział D. Handel i ubezpieczenia	r	1 449	1 371	19	1 352	29	49	539	369	4	365	127	123	16	27
		m	670	630	9	621	19	21	362	286	4	282	48	46	14	14
		k	779	741	10	731	10	28	177	83	—	83	79	77	2	13
31	II. Handel towarowy	r	1 175	1 126	14	1 112	14	35	437	300	3	297	113	109	8	16
311	Handel towarowy nie wydzielony	r	1 050	1 023	14	1 009	1	26	392	270	3	267	109	105	1	12
32	III. Wynajem pomieszczeń i zakł. gastronomiczne	r	232	219	5	214	—	13	87	63	1	62	14	14	—	10
R3	Pozostałe gałęzie działu D	r	42	26	—	26	15	1	16	6	—	6	—	—	8	1
4	Dział E. Komunikacja i transport	r	359	92	—	92	85	182	126	24	—	24	—	—	35	67
		m	200	53	—	53	42	105	117	24	—	24	—	—	29	64
		k	159	39	—	39	43	77	9	—	—	—	—	—	6	3
5-n	F—N. Pozostałe działy razem	r	1 751 <sup>a</sup>	118	9	109	871	460	810 <sup>a</sup>	40	3	37	1	1	394	295
		m	760 <sup>a</sup>	62	7	55	429	144	461 <sup>a</sup>	31	2	29	—	—	282	101
		k	991 <sup>a</sup>	56	2	54	442	316	349 <sup>a</sup>	9	1	8	—	—	112	194
5	Dział F. Służba publiczna itd.	r	860	33	1	32	607	220	303	11	1	10	—	—	212	80
51	II. Administracja państwowa, samorządowa i in.	r	309	×	×	×	241	68	127	×	×	×	×	×	102	25
54	V. Kościoł i związki wyznaniowe	r	311	×	×	×	304	7	92	×	×	×	×	×	88	4
R5	Pozostałe gałęzie działu F	r	240	33	1	32	62	145	84	11	1	10	—	—	22	51
7	Dział H. Szkolnictwo, oświata i kultura	r	258	25	—	25	218	15	179	10	—	10	—	—	159	10
70	I. Szkolnictwo	r	226	1	—	1	211	14	162	1	—	1	—	—	152	9
702	Szkolnictwo powszechne	r	216	—	—	—	202	14	156	—	—	—	—	—	147	9
R7	Pozostałe gałęzie działu H	r	32	24	—	24	7	1	17	9	—	9	—	—	7	1

<sup>a</sup> W tej liczbie osób o nie określonym stanowisku społecznym: czynnych i biernych razem 302, mężczyzn 125, kobiet 177; czynnych razem 80, mężczyzn 46, kobiet 34.

<sup>a</sup> Y compris les personnes dont la situation sociale est indéterminée: personnes actives et passives ensemble 302, hommes 125, femmes 177; personnes actives ensemble 80, hommes 46, femmes 34.

Tabl. 29. Ludność poza rolnictwem według zawodu i stanowiska społecznego (c. d.)

Znaki klasyfikacyjne	Działy, gałęzie i rodzaje zawodu  Kategorie zakładów przemysłowych  r—razem m—mężczyźni k—kobiety	Czynni i bierni					Czynni								
		Ogółem	Samodzielni (wraz z pomagającymi członkami rodziny)			Najemni		Ogółem	Samodzielni			Pomagający członkowie rodziny u samodzielnych		Najemni	
			razem	za-trud-niający siły najem-ne	nie za-trud-niający sił najem-nych	pra-cowni-cy umy-słowi	rob. i cha-łupn. (wraz z po-mag. członk. rodz.)		razem	za-trud-niający siły najem-ne	nie za-trud-niający sił najem-nych	razem	w tym u nie za-trud-niających sił najem-nych	pra-cowni-cy umy-słowi	rob. i cha-łupn. (wraz z po-mag. członk. rodz.)
<b>Powiat Kamień Koszyrski</b>															
Wież (dok.)															
8	Dział I. Lecznictwo, higiena itd. . . . .	94	60	8	52	29	5	40	19	2	17	1	1	15	5
9	Dział J. Służba domowa <sup>a</sup>	214	x	x	x	x	214	196	x	x	x	x	x	x	196
904	Służba domowa zamieszkała u pracodawców . . .	212	x	x	x	x	212	195	x	x	x	x	x	x	195
x	Dział K. Utrzymujący się bez pracy zarobkowej . .	289	Stanowisko społeczne nie określone					76	Stanowisko społeczne nie określone						
n	Dział N. Osoby o zawodzie nie określonym itd. . . .	36b	—	—	—	17	6	16b	—	—	—	—	—	8	4
<b>Powiat Kobryń</b>															
Miasto i wieś															
	Ogółem . . . . .	r 17 017c m 7 972c k 9 045c	8 522 4 009 4 513	816 382 434	7 706 3 627 4 079	1 933 931 1 002	4 924 2 318 2 606	6 687c 4 573c 2 114c	2 430 1 950 480	209 190 19	2 221 1 760 461	560 247 313	511 224 287	897 631 266	2 421 1 519 902
08—00	Dział B. Ogrodnictwo, rybactwo i leśnictwo . . . . .	r 583 m 314 k 269	288 154 134	12 2 10	276 152 124	52 27 25	243 133 110	210 184 26	72 65 7	— 2 —	70 63 7	28 18 10	27 18 9	26 23 3	84 78 6
00	III. Leśnictwo i łowiectwo . . . . .	219	—	—	—	45	174	78	—	—	—	—	—	21	57
R08—00	Pozostałe gałęzie działu B . . . . .	364	288	12	276	7	69	132	72	2	70	28	27	5	27
1—2	Dział C. Górnictwo i przemysł . . . . .	r 6 490 m 3 270 k 3 220	4 300 2 104 2 196	617 289 328	3 683 1 815 1 868	115 62 53	2 075 1 104 971	2 490 1 992 498	1 221 1 057 164	155 144 11	1 066 913 153	205 117 88	172 102 70	54 45 9	1 010 773 237
	Zakłady przemysłowe: I—V kategorii . . . . .	r 68 m 39 k 29	8 2 6	8 2 6	x x x	24 13 11	36 24 12	26 21 5	4 2 2	4 2 2	x x x	— — —	x x x	7 7 —	15 12 3
	VI i VII „ . . . . .	r 494 m 261 k 233	144 71 73	144 71 73	x x x	17 11 6	333 179 154	181 158 23	36 35 1	36 35 1	x x x	7 5 2	x x x	8 8 —	130 110 20
	VIII „ . . . . .	r 2 672 m 1 351 k 1 321	1 967 950 1 017	388 176 212	1 579 774 805	35 18 17	670 383 287	1 002 798 204	496 439 57	93 85 8	403 354 49	104 63 41	80 53 27	19 14 5	383 282 101
	niewiadomej „ . . . . .	r 3 256 m 1 619 k 1 637	2 181 1 081 1 100	77 40 37	2 104 1 041 1 063	39 20 19	1 036 518 518	1 281 1 015 266	685 581 104	22 22 —	663 559 104	94 49 45	92 49 43	20 16 4	482 369 113
11—13	II. Hutnictwo, przemysł metalowy i maszynowy . . . . .	788	650	42	608	3	130	279	171	9	162	37	36	2	69
123	Kowalstwo . . . . .	509	441	36	405	—	68	169	111	7	104	24	24	—	34
16	IV. Przemysł mineralny . . . . .	288	110	37	73	3	175	91	30	13	17	4	2	2	55
166	Cegielnie . . . . .	247	73	32	41	1	173	78	21	12	9	3	1	1	53
17—18	V. Przemysł drzewny . . . . .	694	486	43	443	8	200	254	143	10	133	17	17	4	90
175	Stolarstwo i wyrób mebli zwykłych . . . . .	479	385	26	359	3	91	182	115	5	110	15	15	1	51
23	IX. Przemysł odzieżowy . . . . .	1 967	1 516	264	1 252	3	448	845	488	64	424	54	47	2	301
232	Krawiectwo . . . . .	837	622	106	516	3	212	456	246	31	215	31	28	2	177
235	Szewstwo itd. . . . .	939	750	125	625	—	189	297	185	26	159	10	7	—	102
24—25	X. Przemysł spożywczy . . . . .	929	617	121	496	51	261	331	153	36	117	49	40	17	112
242	Młyny . . . . .	234	124	43	81	25	85	88	36	15	21	8	8	8	36
243	Piekarnie . . . . .	221	165	53	112	—	56	92	43	13	30	20	15	—	29
254	Rzeźnictwo . . . . .	364	295	13	282	7	62	108	61	4	57	20	17	2	25
27	XII. Przemysł budowlany . . . . .	795	616	2	614	29	150	252	159	2	157	19	19	16	58
274	Budownictwo domów . . . . .	511	401	—	401	4	106	159	107	—	107	11	11	2	39
2x	XV. Robotnicy bliżej nie określeni . . . . .	592	x	x	x	x	592	268	x	x	x	x	x	x	268
R1—2	Pozostałe gałęzie działu C . . . . .	442	305	108	197	18	119	170	77	21	56	25	11	11	57
3	Dział D. Handel i ubezpieczenia . . . . .	r 3 341 m 1 482 k 1 859	3 036 1 333 1 703	138 63 75	2 898 1 270 1 628	131 64 67	174 85 89	1 353 820 533	867 606 261	39 31 8	828 575 253	320 109 211	306 101 205	55 43 12	111 62 49
31	II. Handel towarowy . . . . .	2 647	2 458	107	2 351	55	134	1 043	645	28	617	283	270	25	90
311	Handel towarowy nie wydzielony . . . . .	2 486	2 350	102	2 248	25	111	973	608	27	581	277	264	12	76
32	III. Wynajem pomieszczeń i zakł. gastronomiczne . . . . .	543	525	23	502	1	17	258	207	9	198	37	36	1	13
322	Domy czynszowe (właściciele i dozór) . . . . .	277	275	8	267	—	2	133	129	3	126	2	2	—	2
325	Zakłady gastronomiczne . . . . .	223	211	8	203	1	11	105	61	3	58	34	33	1	9
R3	Pozostałe gałęzie działu D . . . . .	151	53	8	45	76	23	52	15	2	13	—	—	29	8

a Ob. uwagę b na str. 200. b W tej liczbie osób o nie określonym stanowisku społecznym: czynnych i biernych 13, czynnych 4. c W tej liczbie osób o nie określonym stanowisku społecznym: czynnych i biernych razem 1 638, mężczyzn 714, kobiet 924; czynnych razem 379, mężczyzn 226, kobiet 153.

a Voir la note b, page 200. b Y compris les personnes dont la situation sociale est indéterminée: personnes actives et passives 13, personnes actives 4. c Y compris les personnes dont la situation sociale est indéterminée: personnes actives et passives ensemble 1 638, hommes 714, femmes 924; personnes actives ensemble 379, hommes 226, femmes 153.



Tabl. 29. Ludność poza rolnictwem według zawodu i stanowiska społecznego (c. d.)

Znaki klasyfikacyjne	Działy, gałęzie i rodzaje zawodu  Kategorie zakładów przemysłowych  r—razem m—mężczyźni k—kobiety	Czynni i bierni						Czynni								
		Ogółem	Samodzielni (wraz z pomagającymi członkami rodziny)			Najemni		Ogółem	Samodzielni			Pomagający członkowie rodziny u samodzielnych		Najemni		
			razem	za-trud-niający siły najem-ne	nie za-trud-niający sił najem-nych	pra-cowni-cy umy-słowi	rob. i cha-lup-n. (wraz z po-mag. członk. rodz.)		razem	za-trud-niający siły najem-ne	nie za-trud-niający sił najem-nych	razem	w tym u nie za-trud-niają-cych sił najem-nych	pra-cowni-cy umy-słowi	rob. i cha-lup-n. (wraz z po-mag. członk. rodz.)	
<b>Powiat Kobryń</b>																
Miasto i wieś (dok.)																
4	Dział E. Komunikacja i transport	r m k	1 406 719 687	537 257 280	— — —	537 257 280	192 93 99	677 369 308	408 385 23	125 124 1	— — —	125 124 1	4 3 1	4 3 1	69 61 8	210 197 13
42	III. Koleje		492	—	—	—	99	393	150	—	—	—	—	—	30	120
44	V. Inne rodzaje komunikacji i transportu		624	531	—	531	1	92	157	124	—	124	4	4	1	28
445	Komunikacja i transport konny		313	287	—	287	—	26	76	67	—	67	3	3	—	6
R4	Pozostałe gałęzie działu E		290	6	—	6	92	192	101	1	—	1	—	—	38	62
5-n	F—N. Pozostałe działy razem	r m k	5 197 <sup>a</sup> 2 187 <sup>a</sup> 3 010 <sup>a</sup>	361 161 200	49 28 21	312 133 179	1 443 685 758	1 755 627 1 128	2 226 <sup>a</sup> 1 192 <sup>a</sup> 1 034 <sup>a</sup>	145 98 47	13 13 —	132 85 47	3 — 3	2 — 2	693 459 234	1 006 409 597
5	Dział F. Służba publiczna itd.		1 312	45	2	43	729	538	474	16	1	15	—	—	285	173
51	II. Administracja państwa, samorządowa i in.		423	x	x	x	354	69	176	x	x	x	x	x	148	28
53	IV. Służba bezp. publicznego i więziennictwo		426	—	—	—	25	401	123	—	—	—	—	—	10	113
532	Policja państwowa		351	x	x	x	17	334	103	x	x	x	x	x	5	98
54	V. Kościół i związki wyznaniowe		353	x	x	x	294	59	130	x	x	x	x	x	103	27
R5	Pozostałe gałęzie działu F		110	45	2	43	56	9	45	16	1	15	—	—	24	5
7	Dział H. Szkolnictwo, oświata i kultura		650	114	5	109	488	48	366	51	2	49	2	1	289	24
70	I. Szkolnictwo		495	1	—	1	451	43	285	1	—	1	—	—	265	19
702	Szkolnictwo powszechne		361	—	—	—	339	22	228	—	—	—	—	—	216	12
R7	Pozostałe gałęzie działu H		155	113	5	108	37	5	81	50	2	48	2	1	24	5
8	Dział I. Lecznictwo, higiena itd.		367	202	42	160	80	85	168	78	10	68	1	1	45	44
9	Dział J. Służba domowa b		604	x	x	x	x	604	565	x	x	x	x	x	x	565
904	Służba domowa zamieszkała u pracodawców		575	x	x	x	x	575	548	x	x	x	x	x	x	548
x	Dział K. Utrzymujący się bez pracy zarobkowej		1 632	Stanowisko społeczne nie określone						x	Stanowisko społeczne nie określone					
x0	I. Emeryci i inwalidzi		239							90						
x5	V. Osoby biernie zawodowo itd.		1 007							286						
Rx	Pozostałe gałęzie działu K		386							—						
n	Dział N. Osoby o zawadzie nie określonym, osoby wykołone oraz osoby o zawadzie niewiadomym		632 <sup>c</sup>							146						
n1	I. Osoby o zawadzie nie określonym i osoby wykołone		6	Stanowisko społeczne nie określone						3	Stanowisko społeczne nie określone					
n2	II. Osoby o zawadzie niewiadomym		626							146						
<b>Powiat Kosów</b>																
Miasta i wieś																
	Ogółem	r m k	12 405 <sup>d</sup> 6 139 <sup>d</sup> 6 266 <sup>d</sup>	5 544 2 683 2 861	623 294 329	4 921 2 389 2 532	1 510 793 717	4 696 2 405 2 291	5 012 <sup>d</sup> 3 641 <sup>d</sup> 1 371 <sup>d</sup>	1 707 1 359 348	174 150 24	1 533 1 209 324	406 171 235	367 154 213	694 549 145	2 091 1 506 585
08-00	Dział B. Ogrodnictwo, rybactwo i leśnictwo	r m k	957 512 445	97 52 45	— — —	97 52 45	206 116 90	654 344 310	334 303 31	36 34 2	— — —	36 34 2	9 2 7	9 2 7	83 79 4	206 188 18
00	III. Leśnictwo i łowiectwo		826	—	—	—	199	627	274	—	—	—	—	—	81	193
R08-00	Pozostałe gałęzie działu B		131	97	—	97	7	27	60	36	—	36	9	9	2	13
1-2	Dział C. Górnictwo i przemysł	r m k	5 874 3 123 2 751	3 361 1 692 1 669	526 248 278	2 835 1 444 1 391	133 85 48	2 380 1 346 1 034	2 326 1 927 399	1 031 867 164	146 123 23	885 744 141	161 96 65	135 82 53	65 63 2	1 069 901 168
	Zakłady przemysłowe:															
	I—V kategorii	r m k	390 229 161	32 15 17	32 15 17	x x x	29 17 12	329 197 132	135 130 5	9 9 —	9 9 —	x x x	— — —	x x x	13 13 —	113 108 5
	VI i VII „	r m k	404 212 192	76 39 37	76 39 37	x x x	45 28 17	283 145 138	152 138 14	23 21 2	23 21 2	x x x	4 3 1	x x x	15 15 —	110 99 11

a Ob. uwagę c na str. 205. b Ob. uwagę b na str. 200. c W tej liczbie osób o nie określonym stanowisku społecznym: czynnych i biernych 6, czynnych 3. d W tej liczbie osób o nie określonym stanowisku społecznym: czynnych i biernych razem 655, mężczyzn 258, kobiet 397, czynnych razem 114, mężczyzn 56, kobiet 58.

a Voir la note c, page 205. b Voir la note b, page 200. c Y compris les personnes dont la situation sociale est indéterminée: personnes actives et passives 6, personnes actives 3. d Y compris les personnes dont la situation sociale est indéterminée: personnes actives et passives ensemble 655, hommes 258, femmes 397; personnes actives ensemble 114, hommes 56, femmes 58.

Tabl. 29. Ludność poza rolnictwem według zawodu i stanowiska społecznego (c. d.)

Znaki klasyfikacyjne	Działy, gałęzie i rodzaje zawodu  Kategorie zakładów przemysłowych  r — razem m — mężczyźni k — kobiety	Czynni i bierni					Czynni									
		Ogółem	Samodzielnii (wraz z pomagającymi członkami rodziny)			Najemni		Ogółem	Samodzielnii			Pomagający członkowie rodziny u samodzielnich		Najemni		
			razem	za-trud-niający siły najemne	nie za-trud-niający sił najemnych	pra-cowni-cy umy-słowi	rob. i cha-lupn. (wraz z pomag. członk. rodz.)		razem	za-trud-niający siły najemne	nie za-trud-niający sił najemnych	razem	w tym u nie za-trud-niających sił najemnych	pra-cowni-cy umy-słowi	rob. i cha-lupn. (wraz z pomag. członk. rodz.)	
<b>Powiat Kosów</b>																
<b>Miasta i wieś (dok.)</b>																
	VIII kategorii . . . . .	r m k	2 807 1 453 1 354	2 085 1 032 1 053	350 158 192	1 735 874 861	20 15 5	702 406 296	1 104 877 227	581 480 101	94 75 19	487 405 82	113 72 41	92 61 31	15 15 —	395 310 85
	niewiadomej „	r m k	2 273 1 229 1 044	1 168 606 562	68 36 32	1 100 570 530	39 25 14	1 066 552 468	935 782 153	418 357 61	20 18 2	398 339 59	44 21 23	43 21 22	22 20 2	451 384 67
11—13	II. Hutnictwo, przemysł metalowy i maszynowy		537	470	34	436	—	67	221	140	12	128	37	36	—	44
123	Kowalstwo		401	355	34	321	—	46	162	103	12	91	30	29	—	29
17—18	V. Przemysł drzewny		1 190	370	37	333	64	756	444	113	11	102	10	9	31	290
172	Eksploatacja lasów		374	6	6	—	31	337	140	2	2	—	—	—	18	120
173	Eksploatacja lasów w połączeniu z tartakami		216	6	6	—	17	193	80	2	2	—	—	—	7	71
175	Stolarstwo i wyrób mebli zwykłych		372	307	6	301	—	65	148	92	3	89	8	7	—	49
22	VIII. Przemysł skórny		267	139	16	123	2	126	86	37	4	33	3	2	1	45
23	IX. Przemysł odzieżowy		1 586	1 299	214	1 085	—	287	688	422	60	362	47	38	—	219
232	Krawiectwo		684	537	118	419	—	147	376	222	38	184	26	22	—	128
235	Szewstwo itd.		780	669	85	584	—	111	247	168	18	150	15	12	—	64
24—25	X. Przemysł spożywczy		721	440	106	334	22	269	264	116	32	84	42	37	10	96
242	Młyny		227	74	41	33	12	141	78	23	14	9	3	3	4	48
254	Rzeźnictwo		243	216	26	190	—	27	85	54	5	49	21	18	—	10
27	XII. Przemysł budowlany		520	424	—	424	11	85	187	134	—	134	7	7	8	38
274	Budownictwo domów		387	332	—	332	—	55	130	105	—	105	6	6	—	19
2x	XV. Robotnicy bliżej nie określani		511	x	x	x	x	511	208	x	x	x	x	x	x	208
R1—2	Pozostałe gałęzie działu C		542	219	119	100	34	289	228	69	27	42	15	6	15	129
3	Dział D. Handel i ubezpieczenia	r m k	1 885 947 1 038	1 717 767 950	48 24 24	1 669 743 926	71 34 37	97 46 51	826 497 329	520 370 150	15 14 1	505 356 149	230 70 160	217 67 150	35 30 5	41 27 14
31	II. Handel towarowy		1 496	1 402	35	1 367	20	74	649	406	12	394	202	195	10	31
311	Handel towarowy nie wydzielony		1 393	1 304	32	1 272	19	70	616	382	11	371	197	190	9	28
32	III. Wynajem pomieszczeń i zakł. gastronomiczne		312	296	13	283	3	13	142	108	3	105	28	22	1	5
R3	Pozostałe gałęzie działu D		77	19	—	19	48	10	35	6	—	6	—	—	24	5
4	Dział E. Komunikacja i transport	r m k	999 521 478	201 98 103	17 9 8	184 89 95	134 70 64	664 353 311	306 294 12	53 53 —	5 5 —	48 48 —	3 2 1	3 2 1	55 50 5	195 189 6
42	III. Koleje		420	—	—	—	51	369	126	—	—	—	—	—	21	105
44	V. Inne rodzaje komunikacji i transportu		280	201	17	184	—	79	84	53	5	48	3	3	—	28
R4	Pozostałe gałęzie działu E		299	—	—	—	83	216	96	—	—	—	—	—	34	62
5n	F—N. Pozostałe działy razem	r m k	2 690 1 136 1 554	1 668 74 1 544	32 13 19	136 61 75	966 488 478	901 316 585	1 220 620 600	67 35 32	8 8 —	59 27 32	3 1 2	3 1 2	456 327 129	580 201 379
5	Dział F. Służba publiczna itd.		1 021	23	3	20	582	416	392	9	1	8	—	—	228	155
51	II. Administracja państwowa, samorządowa i in.		404	x	x	x	289	115	183	x	x	x	x	x	129	54
53	IV. Służba bezp. publicznego i więziennictwo		284	—	—	—	13	271	92	—	—	—	—	—	5	87
532	Policja państwowa		277	x	x	x	13	264	90	x	x	x	x	x	5	85
54	V. Kościół i związki wyznaniowe		249	x	x	x	230	19	80	x	x	x	x	x	69	11
R5	Pozostałe gałęzie działu F		84	23	3	20	50	11	37	9	1	8	—	—	25	3
7	Dział H. Szkolnictwo, oświata i kultura		326	9	—	9	279	38	198	7	—	7	—	—	177	14
70	I. Szkolnictwo		305	1	—	1	269	35	182	1	—	1	—	—	170	11
702	Szkolnictwo powszechne		248	—	—	—	219	29	153	—	—	—	—	—	144	9
R7	Pozostałe gałęzie działu H		21	8	—	8	10	3	16	6	—	6	—	—	7	3
8	Dział I. Lecznictwo, higiena itd.		264	136	29	107	83	45	125	51	7	44	3	3	39	32
9	Dział J. Służba domowa		396	x	x	x	x	396	374	x	x	x	x	x	x	374
904	Służba domowa zamieszkała u pracodawców		371	x	x	x	x	371	359	x	x	x	x	x	x	359
x	Dział K. Utrzymujący się bez pracy zarobkowej		651	—	—	—	—	—	110	—	—	—	—	—	—	—
x5	V. Osoby biernie zawodowo itd.		413	—	—	—	—	—	x	—	—	—	—	—	—	—
Rx	Pozostałe gałęzie działu K		238	—	—	—	—	—	110	—	—	—	—	—	—	—
n	Dział N. Osoby o zawodzie nie określonym itd.		32c	—	—	—	22	6	21c	—	—	—	—	—	12	5

a Ob. uwagę d na str. 206. b Ob. uwagę b na str. 200. c W tej liczbie osób o nie określonym stanowisku społecznym: czynnych i biernych 4, czynnych 4.  
a Voir la note d, page 206. b Voir la note b, page 200. c Y compris les personnes dont la situation sociale est indéterminée: personnes actives et passives 4, personnes actives 4.

Tabl. 29. Ludność poza rolnictwem według zawodu i stanowiska społecznego (c. d.)

Znakl klasy- fikacyjne	Działy, gałęzie i rodzaje zawodu  Kategorie zakładów przemysłowych  r—razem m—mężczyźni k—kobiety	Czynni i bierni							Czynni								
		Ogółem	Samodzielni (wraz z pomagającymi członkami rodziny)			Najemni				Ogółem	Samodzielni			Pomagający członkowie rodziny u samodzielnich		Najemni	
			razem	za- trud- niający siły najem- ne	nie za- trud- niający sił najem- nych	pra- cowni- cy umy- słowi	rob. i cha- lupn. (wraz z pom- agają- cymi członk. rodz.)	razem	za- trud- niający siły najem- ne		nie za- trud- niający sił najem- nych	razem	w tym u nie za- trud- niają- cych sił najem- nych	pra- cowni- cy umy- słowi	rob. i cha- lupn. (wraz z pom- agają- cymi członk. rodz.)		
<b>Powiat Łuniniec</b>																	
Miasto i wieś																	
	Ogółem . . . . .	r m k	2 3574 <sup>a</sup> 12 249 <sup>a</sup> 11 325 <sup>a</sup>	8 064 3 798 4 266	569 279 290	7 495 3 519 3 976	2 578 1 361 1 217	11 271 6 368 4 903	9 174 <sup>a</sup> 7 483 <sup>a</sup> 1 691 <sup>a</sup>	2 304 1 854 450	146 129 17	2 158 1 725 433	350 192 158	305 168 137	1 112 915 197	5 060 4 283 777	
08-00	Dział B. Ogrodnictwo, ry- bactwo i leśnictwo	r m k	1 112 594 518	72 40 32	— — —	72 40 32	158 81 77	882 473 409	314 309 5	21 21 —	— — —	21 21 —	4 3 1	4 3 1	53 53 —	236 232 4	
00	III. Leśnictwo i łowiectwo	r	1 011	—	—	—	158	853	280	—	—	—	—	—	53	227	
R08-00	Pozostałe gałęzie działu B	r	101	72	—	72	—	29	34	21	—	21	4	4	—	9	
1-2	Dział C. Górnictwo i prze- mysł	r m k	9 745 5 070 4 675	4 518 2 194 2 324	425 207 218	4 093 1 987 2 106	362 218 144	4 865 2 658 2 207	3 443 2 996 447	1 276 1 090 186	106 97 9	1 170 993 177	144 106 38	123 92 31	160 155 5	1 863 1 645 218	
	Zakłady przemysłowe:																
	I—V kategorii . . . . .	r m k	2 392 1 302 1 090	18 11 7	18 11 7	×	200 111 89	2 174 1 180 994	886 778 108	4 4 —	4 4 ×	×	×	×	77 73 4	805 701 104	
	VI i VII ..	r m k	369 195 174	83 48 35	83 48 35	×	28 14 14	258 133 125	123 118 5	21 20 1	21 20 ×	×	3 3 ×	×	13 13 —	86 82 4	
	VIII ..	r m k	2 969 1 530 1 439	2 053 975 1 078	229 102 127	1 824 873 951	85 56 29	831 499 332	1 012 800 122	530 456 74	56 51 5	474 405 69	81 63 18	68 56 12	43 43 —	358 328 30	
	niewiadomej ..	r m k	4 015 2 043 1 972	2 364 1 160 1 204	95 46 49	2 269 1 114 1 155	49 37 12	1 602 846 756	1 422 1 210 212	721 610 111	25 22 3	696 583 108	60 40 20	55 36 19	27 26 1	614 534 80	
11-13	II. Hutnictwo, przemysł metalowy i maszynowy	r	799	712	26	686	—	87	245	178	6	172	25	22	—	42	
123	Kowalstwo . . . . .	r	607	551	22	529	—	56	185	133	5	128	20	17	—	32	
17-18	V. Przemysł drzewny . . . .	r	3 809	556	42	514	301	2 952	1 407	153	11	142	20	20	132	1 102	
171	Przemysł drzewny nie wy- dzielony . . . . .	r	587	8	—	8	40	539	249	2	—	2	—	—	18	226	
172	Eksploracja lasów . . . . .	r	1 461	15	15	—	219	1 227	504	3	3	—	—	—	93	408	
173	Eksploracja lasów w połą- czeniu z tartakami . . . . .	r	440	3	3	—	7	430	182	2	—	—	—	—	6	174	
174	Tartaki . . . . .	r	744	27	20	7	34	683	261	7	5	2	—	—	14	240	
175	Stolarstwo i wyrób mebli zwykłych . . . . .	r	543	470	4	466	—	73	202	132	1	131	19	19	—	51	
23	IX. Przemysł odzieżowy	r	2 076	1 883	137	1 746	—	193	771	592	34	558	49	43	—	130	
232	Krawiectwo . . . . .	r	957	847	82	765	—	110	439	314	21	293	38	33	—	87	
235	Szewstwo itd. . . . .	r	1 019	946	55	891	—	73	280	243	13	230	9	8	—	37	
24-25	X. Przemysł spożywczy . . . .	r	977	673	174	499	19	285	296	160	39	121	36	24	8	92	
242	Młyny . . . . .	r	421	222	136	86	13	186	131	59	33	26	7	2	3	62	
254	Rzeźnictwo . . . . .	r	390	326	17	309	4	60	110	74	4	70	16	15	3	17	
27	XII. Przemysł budowlany	r	655	453	2	451	21	181	189	118	1	117	4	4	12	55	
274	Budownictwo domów . . . . .	r	473	347	2	345	3	123	134	93	1	92	4	4	3	34	
2x	XV. Robotnicy bliżej nie określeni . . . . .	r	874	×	×	×	×	874	337	×	×	×	×	×	×	337	
R1-2	Pozostałe gałęzie działu C	r	555	241	44	197	21	293	198	75	15	60	10	10	8	105	
3	Dział D. Handel i ubezpie- czenia	r m k	3 265 1 455 1 810	2 916 1 280 1 636	115 53 62	2 801 1 227 1 574	113 59 54	236 116 120	1 175 793 382	835 601 234	31 23 8	804 578 226	191 77 114	169 68 101	54 46 8	95 69 26	
31	II. Handel towarowy . . . .	r	2 424	2 188	91	2 097	63	173	823	568	23	545	157	142	28	70	
311	Handel towarowy nie wy- dzielony . . . . .	r	2 231	2 078	91	1 987	16	137	759	539	23	516	155	140	9	56	
32	III. Wynajem pomieszczeń i zakł. gastronomiczne . . . . .	r	757	704	24	680	1	52	317	260	8	252	34	27	1	22	
322	Domy czynszowe (właściciele i dozór) . . . . .	r	442	442	1	441	—	—	179	179	1	178	—	—	—	—	
325	Zakłady gastronomiczne . . . .	r	251	207	8	199	1	43	102	61	3	58	23	23	1	17	
R3	Pozostałe gałęzie działu D	r	84	24	—	24	49	11	35	7	—	7	—	—	25	3	
4	Dział E. Komunikacja i transport	r m k	2 816 1 476 1 340	252 137 115	— — —	252 137 115	498 269 229	2 066 1 070 996	803 782 21	66 65 1	— — —	66 65 1	3 3 —	3 3 —	175 165 10	559 549 10	
42	III. Koleje . . . . .	r	2 191	—	—	—	388	1 803	606	—	—	—	—	—	128	478	
44	V. Inne rodzaje komuni- kacji i transportu . . . . .	r	409	244	—	244	8	157	118	59	—	59	2	2	2	55	
R4	Pozostałe gałęzie działu E	r	216	8	—	8	102	106	79	7	—	7	1	1	45	26	
5-n	F—N. Pozostałe działy razem	r m k	6 636 <sup>a</sup> 3 654 <sup>a</sup> 2 982 <sup>a</sup>	306 147 159	29 19 10	277 128 149	1 447 734 713	3 222 2 051 1 171	3 439 <sup>a</sup> 2 603 <sup>a</sup> 836 <sup>a</sup>	106 77 29	9 9 —	97 68 29	8 3 5	6 2 4	670 496 174	2 307 1 788 519	

<sup>a</sup> W tej liczbie osób o nie określonym stanowisku społecznym: czynnych i biernych razem 1 661, mężczyzn 722, kobiet 939; czynnych razem 348, mężczyzn 239, kobiet 109.

<sup>a</sup> Y compris les personnes dont la situation sociale est indéterminée: personnes actives et passives ensemble 1 661, hommes 722, femmes 939; personnes actives ensemble 348, hommes 239, femmes 109.

Tabl. 29. Ludność poza rolnictwem według zawodu i stanowiska społecznego (c. d.)

Zna- ki kla- sy- fika- cyjne	Działy, gałęzie i rodzaje zawodu  Kategorie zakładów przemysłowych  r — razem m — mężczyźni k — kobiety	Czynni i bierni					Czynni									
		Ogółem	Samodzielni (wraz z pomagającymi członkami rodziny)			Najemni		Ogółem	Samodzielni			Pomagający członkowie rodziny u samodzielnich		Najemni		
			razem	za- trud- niający siły najem- ne	nie za- trud- niający sił najem- nych	pra- cowni- cy umy- słowi	rob. i cha- łupn. (wraz z pom- mag. członk. rodz.)		razem	za- trud- niający siły najem- ne	nie za- trud- niający sił najem- nych	razem	w tym u nie za- trud- niają- cych sił najem- nych	pra- cowni- cy umy- słowi	rob. i cha- łupn. (wraz z pom- mag. członk. rodz.)	
<b>Powiat Łuniniec</b>																
Miasto i wieś (dok.)																
5	Dział F. Służba publiczna itd.	3 289	76	4	72	790	2 423	2 039	25	2	23	—	—	315	1 699	
51	II. Administracja państwo- wa, samorządowa i in.	481	×	×	×	349	132	186	×	×	×	×	×	142	44	
53	IV. Służba bezp. publiczne- go i więziennictwo	2 384	—	—	—	157	2 227	1 710	—	—	—	—	—	77	1 633	
532	Policja państwowa	523	×	×	×	40	483	156	×	×	×	×	×	15	141	
54	V. Kościół i związki wyzna- niowe	239	×	×	×	208	31	77	×	×	×	×	×	65	12	
R5	Pozostałe gałęzie działu F	185	76	4	72	76	33	66	25	2	23	—	—	31	10	
7	Dział H. Szkolnictwo, oświata i kultura	598	59	—	59	455	84	322	21	—	21	—	—	269	32	
70	I. Szkolnictwo	520	2	—	2	440	78	284	1	—	1	—	—	255	28	
702	Szkolnictwo powszechne	436	—	—	—	373	63	248	—	—	—	—	—	227	21	
R7	Pozostałe gałęzie działu H	78	57	—	57	15	6	38	20	—	20	—	—	14	4	
8	Dział I. Lecznictwo, higie- na itd.	326	171	25	146	96	59	152	60	7	53	8	6	45	39	
9	Dział J. Służba domowa <sup>a</sup>	523	×	×	×	×	523	491	×	×	×	×	×	×	491	
904	Służba domowa zamieszka- ła u pracodawców	499	×	×	×	×	499	476	×	×	×	×	×	×	476	
x	Dział K. Utrzymujący się bez pracy zarobkowej	1 657	Stanowisko społeczne					346	Stanowisko społeczne							
x0	I. Emeryci i inwalidzi	942	nie określone					283	nie określone							
x02	Emeryci państwowi	728	nie określone					215	nie określone							
x5	V. Osoby biernie zawodowo itd.	610	nie określone					×	nie określone							
Rx	Pozostałe gałęzie działu K	105	nie określone					63	nie określone							
n	Dział N. Osoby o zawadzie nie określonym, osoby wykolejone oraz osoby o zawadzie niewiadomym	243 <sup>b</sup>	—	—	—	106	133	89 <sup>b</sup>	—	—	—	—	—	41	46	
n1	I. Osoby o zawadzie nie określonym i osoby wy- kolejone	4	Stanowisko społeczne nie określone					2	Stanowisko społeczne nie określone							
n2	II. Osoby o zawadzie nie- wiadomym	239	—	—	—	106	133	87	—	—	—	—	—	41	46	
<b>Powiat Pińsk</b>																
Miasta i wieś																
	Ogółem	r	41 278 <sup>c</sup>	18 105	1 639	16 466	5 158	15 257	15 544 <sup>c</sup>	5 179	411	4 768	765	659	2 318	6 218
		m	19 852 <sup>c</sup>	8 577	802	7 775	2 628	7 329	11 380 <sup>c</sup>	4 126	365	3 761	346	296	1 798	4 431
		k	21 426 <sup>c</sup>	9 528	837	8 691	2 530	7 928	4 164 <sup>c</sup>	1 053	46	1 007	419	363	520	1 787
08-00	Dział B. Ogrodnictwo, ry- bactwo i leśnictwo	r	1 261	329	11	318	137	795	422	93	4	89	17	17	56	256
		m	678	180	6	174	83	415	405	93	4	89	11	11	54	247
		k	583	149	5	144	54	380	17	—	—	6	6	2	9	
00	III. Leśnictwo i łowiectwo	r	821	1	—	126	694	264	1	1	—	—	—	52	211	
R08-00	Pozostałe gałęzie działu B	r	440	328	10	318	11	101	158	92	3	89	17	17	4	45
1-2	Dział C. Górnictwo i prze- mysł	r	17 794	9 043	1 105	7 938	554	8 197	6 198	2 579	272	2 307	326	260	217	3 076
		m	8 951	4 470	534	3 936	294	4 187	5 179	2 218	241	1 977	208	173	200	2 553
		k	8 843	4 573	571	4 002	260	4 010	1 019	361	31	330	118	87	17	523
	Zakłady przemysłowe: I—V kategorii	r	3 696	66	66	×	225	3 405	1 187	15	15	×	3	×	81	1 088
		m	1 718	30	30	×	114	1 574	918	13	13	×	3	×	71	831
		k	1 978	36	36	×	111	1 831	269	2	2	×	—	×	10	257
	VI i VII „	r	797	162	162	×	45	590	273	38	38	×	7	×	17	211
		m	406	80	80	×	22	304	242	38	38	×	6	×	16	182
		k	391	82	82	×	23	286	31	—	—	×	1	×	1	29
	VIII	r	6 653	4 642	611	4 031	116	1 895	2 374	1 243	149	1 094	203	168	47	881
		m	3 451	2 290	282	2 008	64	1 097	2 027	1 087	131	956	128	114	41	771
		k	3 202	2 352	329	2 023	52	798	347	156	18	138	75	54	6	110
	niewiadomej „	r	6 648	4 173	266	3 907	168	2 307	2 364	1 283	70	1 213	113	92	72	806
		m	3 376	2 070	142	1 928	94	1 212	1 992	1 080	59	1 021	71	59	72	769
		k	3 272	2 103	124	1 979	74	1 095	372	203	11	192	42	33	—	127
11-13	II. Hutnictwo, przemysł metalowy i maszynowy	r	1 436	1 198	94	1 104	—	1 237	506	331	23	308	44	41	1	130
123	Kowalstwo	r	815	729	64	665	—	86	269	191	14	177	30	29	—	48

a Ob. uwagę b na str. 200. b W tej liczbie osób o nie określonym stanowisku społecznym: czynnych i biernych 4, czynnych 2. c W tej liczbie osób o nie określonym stanowisku społecznym: czynnych i biernych razem 2 758, mężczyzn 1 318, kobiet 1 440; czynnych razem 1 064, mężczyzn 679, kobiet 385.

a Voir la note b, page 200. b Y compris les personnes dont la situation sociale est indéterminée: personnes actives et passives 4, personnes actives 2. c Y compris les personnes dont la situation sociale est indéterminée: personnes actives et passives ensemble 2 758, hommes 1 318, femmes 1 440; personnes actives ensemble 1 064, hommes 679, femmes 385.

Tabl. 29. Ludność poza rolnictwem według zawodu i stanowiska społecznego (c. d.)

Znaki klasyfikacyjne	Działy, gałęzie i rodzaje zawodu r—razem m—mężczyźni k—kobiety	Czynni i bierni					Czynni								
		Ogółem	Samodzielni (wraz z pomagającymi członkami rodziny)			Najemni		Ogółem	Samodzielni			Pomagający członkowie rodziny u samodzielnych		Najemni	
			razem	za-trud-niający siły najemne	nie za-trud-niający sił najemnych	pra-cowni-cy umy-słowi	rob. i cha-lupn. (wraz z po-mag. członk. rodz.)		razem	za-trud-niający siły najemne	nie za-trud-niający sił najemnych	razem	w tym u nie za-trud-niających sił najemnych	pra-cowni-cy umy-słowi	rob. i cha-lupn. (wraz z po-mag. członk. rodz.)
Powiat Pińsk															
Miasta i wieś (dok.)															
14—15	III. Przemysł chemiczny .	1 165	62	28	34	45	1 058	394	22	7	15	—	—	18	354
146	Produkcja zapalek . . . .	1 078	—	—	—	43	1 035	363	—	—	—	—	—	16	347
17—18	V. Przemysł drzewny . . . .	5 242	1 369	227	1 142	358	3 515	1 766	376	52	324	44	39	127	1 219
171	Przemysł drzewny nie wy-dzielony . . . . .	2 083	34	2	32	143	1 906	667	8	1	7	—	—	52	607
172	Eksplotacja lasów . . . . .	586	25	25	—	139	422	210	8	8	—	—	—	49	153
174	Tartaki . . . . .	820	49	40	9	63	708	263	13	9	4	—	—	21	220
175	Stolarstwo i wyrób mebli zwykłych . . . . .	1 551	1 125	147	978	—	426	554	310	31	279	41	36	—	203
23	IX. Przemysł odzieżowy . . . .	4 364	3 610	429	3 181	—	754	1 626	1 086	107	979	113	93	—	427
232	Krawiectwo . . . . .	2 154	1 673	262	1 411	—	481	904	556	61	495	68	52	—	280
235	Szewstwo itd. . . . .	1 758	1 553	109	1 444	—	205	518	390	27	363	29	27	—	99
24—25	X. Przemysł spożywczy . . . .	1 757	1 108	242	866	33	616	562	248	56	192	94	61	16	204
254	Rzeźnictwo . . . . .	810	594	39	555	4	212	129	9	120	41	35	2	60	
27	XII. Przemysł budowlany . . . .	1 667	1 317	16	1 301	88	262	564	401	4	397	17	14	43	103
274	Budownictwo domów . . . . .	1 039	865	9	856	14	160	340	260	2	258	7	5	5	68
2x	XV. Robotnicy bliżej nie określeni . . . . .	1 399	x	x	x	x	1 399	495	x	x	x	x	x	x	495
R1—2	Pozostałe gałęzie działu C . . . .	764	379	69	310	29	356	285	115	23	92	14	12	12	144
3	Dział D. Handel i ubezpie-czenia . . . . .	7 838	6 452	351	6 101	561	825	2 832	1 885	92	1 793	387	353	223	337
	m . . . . .	3 520	2 839	171	2 668	281	400	1 841	1 298	78	1 220	106	95	185	252
	k . . . . .	4 318	3 613	180	3 433	280	425	991	587	14	573	281	258	38	85
31	II. Handel towarowy . . . . .	5 510	4 720	264	4 456	228	562	1 911	1 244	63	1 181	356	331	91	220
311	Handel towarowy nie wy-dzielony . . . . .	5 065	4 355	253	4 102	180	521	1 765	1 134	61	1 073	351	327	75	205
R3	Pozostałe gałęzie działu D . . . .	2 328	1 732	87	1 645	333	263	921	641	29	612	31	22	132	117
4	Dział E. Komunikacja i transport . . . . .	3 203	1 464	32	1 432	459	1 280	896	335	9	326	8	8	165	388
	m . . . . .	1 646	722	20	702	228	696	866	332	8	324	8	8	143	383
	k . . . . .	1 557	742	12	730	231	584	30	3	1	2	—	—	22	5
42	III. Koleje . . . . .	815	—	—	—	167	648	234	—	—	—	—	—	57	177
44	V. Inne rodzaje komunika-cji i transportu . . . . .	1 536	1 418	24	1 394	19	99	372	319	7	312	8	8	6	39
443	Dorozżki konne . . . . .	502	475	5	470	—	27	111	103	2	101	1	1	—	7
445	Komunikacja i transport konny . . . . .	725	673	7	666	—	52	171	153	1	152	5	5	—	13
R4	Pozostałe gałęzie działu E . . . . .	852	46	8	38	273	533	290	16	2	14	—	—	102	172
5—n	F.—N. Pozostałe działy . . . . .	11 182 <sup>a</sup>	817	140	677	3 447	4 160	5 196 <sup>a</sup>	287	34	253	27	21	1 657	2 161
	razem . . . . .	5 057 <sup>a</sup>	366	71	295	1 742	1 631	3 089 <sup>a</sup>	185	34	151	13	9	1 216	996
	m . . . . .	6 125 <sup>a</sup>	451	69	382	1 705	2 529	2 107 <sup>a</sup>	102	—	102	14	12	441	1 165
5	Dział F. Służba publiczna itd. . . . .	3 190	137	24	113	1 930	1 123	1 295	43	8	35	2	1	883	367
51	II. Administracja państwo-wa, samorządowa i in. . . . .	979	x	x	x	710	269	344	x	x	x	x	x	260	84
53	IV. Służba bezp. publicz-nego i więziennictwo . . . . .	689	—	—	—	75	614	212	—	—	—	—	—	22	190
532	Policja państwowa . . . . .	567	x	x	x	48	519	167	x	x	x	x	x	15	152
54	V. Kościół i związki wyzna-niowe . . . . .	863	x	x	x	745	118	481	x	x	x	x	x	418	63
R5	Pozostałe gałęzie działu F . . . . .	659	137	24	113	400	122	258	43	8	35	2	1	183	30
7	Dział H. Szkolnictwo, oświata i kultura . . . . .	1 188	165	6	159	876	147	602	63	2	61	1	1	477	61
70	I. Szkolnictwo . . . . .	951	21	6	15	816	114	486	5	2	3	—	—	440	41
702	Szkolnictwo powszechne . . . .	621	—	—	—	584	37	350	—	—	—	—	—	336	14
R7	Pozostałe gałęzie działu H . . . . .	237	144	—	144	60	33	116	58	—	58	1	1	37	20
8	Dział I. Lecznictwo, higie-na itd. . . . .	969	515	110	405	232	222	467	181	24	157	24	19	110	152
80	I. Lecznictwo i profilaktyka . . . .	481	187	10	177	204	90	226	70	4	66	5	5	89	62
R8	Pozostałe gałęzie działu I . . . . .	488	328	100	228	28	132	241	111	20	91	19	14	21	90
9	Dział J. Służba domowa b	1 150	x	x	x	x	1 150	1 077	x	x	x	x	x	x	1 077
904	Służba domowa zamieszka-ła u pracodawców . . . . .	1 022	x	x	x	x	1 022	1 000	x	x	x	x	x	x	1 000
x	Dział K. Utrzymujący się bez pracy zarobkowej . . . . .	2 711	Stanowisko społeczne					1 039	Stanowisko społeczne						
x0	I. Emeryci i inwalidzi . . . . .	538	nie określone					181	nie określone						
x5	V. Osoby biernie zawodowo itd. . . . .	1 150	nie określone					x	nie określone						
Rx	Pozostałe gałęzie działu K . . . . .	1 023	nie określone					858	nie określone						
n	Dział N. Osoby o zawodzie nie określonym, osoby wykolejone oraz osoby o zawodzie niewiadomym . . . . .	1 974 <sup>c</sup>	—	—	—	409	1 518	716 <sup>c</sup>	—	—	—	—	—	187	504
n1	I. Osoby o zawodzie nie określonym i osoby wykolejone . . . . .	47	Stanowisko społeczne nie określone					25	Stanowisko społeczne nie okreś one						
n2	II. Osoby o zawodzie nie-wiadomym . . . . .	1 927	—	—	—	409	1 518	691	—	—	—	—	—	187	504

a Ob. uwagę c na str. 209. b Ob. uwagę b na str. 200. c W tej liczbie osób o nie określonym stanowisku społecznym; czynnych i biernych 47, czynnych 25.  
 a Voir la note c, page 209. b Voir la note b, page. 200. c Y compris les personnes dont la situation sociale est indéterminée: personnes actives et passives 47, personnes actives 25.



Tabl. 29. Ludność poza rolnictwem według zawodu i stanowiska społecznego (c. d.)

Znaki klasyfikacyjne	Działy, gałęzie i rodzaje zawodu r—razem m—mężczyźni k—kobiety	Czynni i bierni						Czynni							
		Ogółem	Samodzielnii (wraz z pomagającymi członkami rodziny)			Najemni		Ogółem	Samodzielnii			Pomagający członkowie rodziny u samodzielnich		Najemni	
			razem	za-trud-niający siły najem-ne	nie za-trud-niający sił najem-nych	pra-cowni-cy umy-słowi	rob. i cha-lupn. (wraz z po-mag. członk. rodz.)		razem	za-trud-niający siły najem-ne	nie za-trud-niający sił najem-nych	razem	w tym u nie za-trud-niają-cych sił najem-nych	pra-cowni-cy umy-słowi	rob. i cha-lupn. (wraz z po-mag. członk. rodz.)
W tym m. Pińsk (dok.)															
44	V. Inne rodzaje komunikacji i transportu . . . . .	1 324	1 212	17	1 195	19	93	322	278	6	272	7	7	6	31
443	Dorożki konne . . . . .	458	431	5	426	—	27	102	94	2	92	1	1	—	7
445	Komunikacja i transport konny . . . . .	584	540	—	540	—	44	140	126	—	126	4	4	—	10
446	Posłańcy i tragarze . . . . .	190	190	x	190	x	x	43	x	x	43	x	x	x	x
45	VI. Dozór drogowy i wodny	278	x	x	x	90	188	95	x	x	x	x	x	32	63
5-n	F—N. Pozostałe działy razem	8 559 <sup>a</sup> 3 909 <sup>a</sup> 4 650 <sup>a</sup>	694 308 386	136 69 67	558 239 319	2 347 1 217 1 130	3 376 1 337 2 039	3 973 <sup>a</sup> 2 463 <sup>a</sup> 1 510 <sup>a</sup>	243 153 90	32 32 —	211 121 90	26 13 13	20 9 11	1 128 880 248	1 704 831 873
5	Dział F. Służba publiczna itd. . . . .	2 302	127	20	107	1 360	815	994	39	6	33	2	1	675	278
51	II. Administracja państwowa, samorządowa i in. . . . .	754	x	x	x	535	219	260	x	x	x	x	x	193	67
512	Administracja państwowa	253	x	x	x	192	61	94	x	x	x	x	x	77	17
513	Administracja samorządu terytorialnego . . . . .	404	x	x	x	261	143	126	x	x	x	x	x	82	44
52	III. Sądownictwo, adwokatura i notariat . . . . .	525	127	20	107	305	93	200	39	6	33	2	1	139	20
522	Sądownictwo . . . . .	324	x	x	x	242	82	128	x	x	x	x	x	110	18
53	IV. Służba bezp. publicznego i więziennictwo . . . . .	429	—	—	—	62	367	142	—	—	—	—	—	19	123
532	Policja państwowa . . . . .	307	x	x	x	35	272	97	x	x	x	x	x	12	85
54	V. Kościoły i związki wyznaniowe . . . . .	513	x	x	x	398	115	360	x	x	x	x	x	299	61
55	VI. Admin. organizacji i instytucji społecznych . . . . .	81	x	x	x	60	21	32	x	x	x	x	x	25	7
7	Dział H. Szkolnictwo, oświata i kultura . . . . .	689	114	6	108	451	124	304	44	2	42	—	—	211	49
70	I. Szkolnictwo . . . . .	517	18	6	12	406	93	222	5	2	3	—	—	186	31
702	Szkolnictwo powszechne . . . . .	218	—	—	—	188	30	99	—	—	—	—	—	90	9
R7	Pozostałe gałęzie działu H	172	96	—	96	45	31	82	39	—	39	—	—	25	18
8	Dział I. Lecznictwo, higiena itd. . . . .	840	453	110	343	182	205	407	160	24	136	24	19	86	137
80	I. Lecznictwo i profilaktyka	407	159	10	149	161	87	195	61	4	57	5	5	70	59
802	Zakłady lecznicze itd. . . . .	201	3	3	—	116	82	109	1	1	—	—	—	54	54
81	II. Higiena itd. . . . .	393	294	100	194	—	99	178	99	20	79	19	14	—	60
813	Fryzjerstwo i kosmetyka . . . . .	234	158	84	74	—	76	96	39	18	21	9	5	—	48
82	III. Zakłady opieki społecznej . . . . .	40	x	x	x	21	19	34	x	x	x	x	x	16	18
9	Dział J. Służba domowa b	830	x	x	x	x	830	784	x	x	x	x	x	x	784
904	Służba domowa zamieszkała u pracodawców . . . . .	724	x	x	x	x	724	718	x	x	x	x	x	x	718
x	Dział K. Utrzymujący się bez pracy zarobkowej . . . . .	2 119						853							
x0	I. Emeryci i inwalidzi . . . . .	379						122							
x02	Emeryci państwowi . . . . .	267						84							
x3	IV. Osoby przebywające w więzieniach itd. . . . .	624						624							
x32	Osoby przebywające w więzieniach . . . . .	331													
x5	V. Osoby biernie zawodowo itd. . . . .	895						331							
x52	Osoby kształcące się itd. . . . .	183						x							
x53	Inne osoby biernie zawodowo itd. . . . .	712						x							
Rx	Pozostałe gałęzie działu K	221						107							
n	Dział N. Osoby o zawodzie nie określonym, osoby wykolejone oraz osoby o zawodzie niewiadomym . . . . .	1 779 <sup>c</sup>				354	1 402	631 <sup>c</sup>						156	456
n1	I. Osoby o zawodzie nie określonym i osoby wykolejone . . . . .	23						19							
n2	II. Osoby o zawodzie niewiadomym . . . . .	1 756				354	1 402	612						156	456

a Ob. uwagę a na str. 211. b Ob. uwagę b na str. 200. c W tej liczbie osób o nie określonym stanowisku społecznym: czynnych i biernych 23, czynnych 19.

a Voir la note a, page 211. b Voir la note b, page 200. c Ycompris les personnes dont la situation sociale est indéterminée: personnes actives et passives 23, personnes actives 19.

Tabl. 29. Ludność poza rolnictwem według zawodu i stanowiska społecznego (c. d.)

Znaki klasyfikacyjne	Działy, gałęzie i rodzaje zawodu	Kategorie zakładów przemysłowych r —razem m —mężczyźni k —kobiety	Czynni i bierni							Czynni							
			Ogółem	Samodzielnii (wraz z pomagającymi członkami rodziny)			Najemni			Ogółem	Samodzielnii			Pomagający członkowie rodziny u samodzielnich		Najemni	
				razem	za-trud-niający sily najem-ne	nie za-trud-niający sily najem-nych	pra-cowni-cy u-my-slowi	rob. i cha-lup-n. (wraz z po-mag.-członk. rodz.)	razem		za-trud-niający sily najem-ne	nie za-trud-niający sily najem-nych	razem	w tym u nie za-trud-niających sily najem-nych	pra-cowni-cy u-my-slowi	rob. i cha-lup-n. (wraz z po-mag.-członk. rodz.)	
																	razem
<b>Powiat Prużana</b>																	
<b>Miasta i wieś</b>																	
	Ogółem . . . . .	r m k	16 786 <sup>a</sup> 8 289 <sup>a</sup> 8 497 <sup>a</sup>	8 434 4 007 4 427	717 349 368	7 717 3 658 4 059	2 004 1 056 948	4 815 2 386 2 429	6 821 <sup>a</sup> 4 840 <sup>a</sup> 1 981 <sup>a</sup>	2 472 1 963 509	197 170 27	2 275 1 793 482	718 320 398	667 297 370	894 683 211	2 261 1 492 769	
08—00	Dział B. Ogrodnictwo, rybactwo i leśnictwo	r m k	487 292 195	53 29 24	2 1 1	51 28 23	43 31 12	391 232 159	171 155 16	18 8 10	1 1 —	17 7 10	10 7 3	9 7 2	21 21 —	122 119 3	
00	III. Leśnictwo i łowiectwo	r m k	396 91	— 53	— 2	— 51	43 —	353 38	133 38	— 18	— 1	— 17	— 10	— 9	21 —	112 10	
R08—00	Pozostałe gałęzie działu B	r m k	396 91	— 53	— 2	— 51	43 —	353 38	133 38	— 18	— 1	— 17	— 10	— 9	21 —	112 10	
1—2	Dział C. Górnictwo i przemysł	r m k	6 789 3 485 3 304	4 814 2 382 2 432	555 267 288	4 259 2 115 2 144	106 58 48	1 869 1 045 824	2 655 2 139 516	1 407 1 199 208	150 131 19	1 257 1 068 189	297 188 109	261 170 91	41 38 3	910 714 196	
	Zakłady przemysłowe: I—V kategorii . . . . .	r m k	58 32 26	— — —	— — —	— — —	5 2 3	53 30 23	10 8 1	— — —	— — —	— — —	— — —	— — —	— — —	18 17 1	
	VI i VII „	r m k	480 269 211	153 75 78	153 75 78	— — —	33 18 15	294 176 118	162 152 10	41 40 1	41 — —	— — —	3 3 —	— — —	12 11 1	106 98 8	
	VIII „	r m k	3 664 1 879 1 785	2 857 1 410 1 447	312 149 163	2 545 1 261 1 284	45 18 27	762 451 311	1 442 1 155 287	793 670 123	86 71 15	707 599 108	187 127 60	159 112 47	18 16 2	444 342 102	
	niewiadome „	r m k	2 587 1 305 1 282	1 804 897 907	90 43 47	1 714 854 860	23 20 3	760 388 372	1 032 814 218	573 480 84	23 20 3	550 469 81	107 58 49	102 58 44	10 10 —	342 257 85	
11—13	II. Hutnictwo, przemysł metalowy i maszynowy . . . . .	r m k	881 607 218	783 551 41	47 23 41	736 528 70	5 — 7	93 56 100	313 211 79	208 139 32	11 5 12	197 134 20	47 42 10	45 42 7	1 — 2	57 30 35	
123	Kowalstwo	r m k	607 218	551 41	23 41	528 70	— 7	93 56 100	313 211 79	208 139 32	11 5 12	197 134 20	47 42 10	45 42 7	1 — 2	57 30 35	
16	IV. Przemysł mineralny	r m k	218	111	41	70	7	100	79	32	12	20	10	7	2	35	
17—18	V. Przemysł drzewny	r m k	797	467	46	421	27	303	311	156	13	143	13	13	10	132	
175	Stolarstwo i wyrób mebli zwykłych	r m k	407	311	21	290	—	96	184	111	6	105	9	9	—	64	
23	IX. Przemysł odzieżowy	r m k	2 118	1 785	220	1 515	—	383	937	59	59	510	94	75	—	274	
232	Krawiectwo	r m k	976	704	133	571	—	272	536	292	38	254	48	36	—	196	
235	Szewstwo itd.	r m k	995	896	85	811	—	99	334	237	20	217	31	25	—	66	
24—25	X. Przemysł spożywczy	r m k	1 214	891	151	740	29	294	418	211	45	166	91	86	10	106	
242	Młyny . . . . .	r m k	270	174	71	103	1	95	92	49	19	30	6	6	1	36	
254	Rzeźnictwo	r m k	606	519	18	501	3	84	192	109	4	105	58	56	1	24	
27	XII. Przemysł budowlany	r m k	755	586	—	586	12	207	275	151	—	151	17	17	7	100	
274	Budownictwo domów	r m k	444	354	—	354	—	90	148	104	—	104	12	12	—	32	
2x	XV. Robotnicy bliżej nie określenni	r m k	346 460	— 291	— 50	— 241	— 26	346 143	146 176	— 80	— 10	— 70	— 25	— 18	— 11	146 60	
R1—2	Pozostałe gałęzie działu C	r m k	346 460	— 291	— 50	— 241	— 26	346 143	146 176	— 80	— 10	— 70	— 25	— 18	— 11	146 60	
3	Dział D. Handel i ubezpieczenia	r m k	3 114 1 379 1 735	2 885 1 266 1 619	115 57 58	2 770 1 209 1 561	115 65 50	114 48 66	1 357 771 586	842 582 260	34 26 8	808 556 252	391 114 277	381 111 270	54 42 12	70 33 37	
31	II. Handel towarowy . . .	r m k	2 546	2 386	104	2 282	74	86	1 078	663	30	633	339	330	27	49	
311	Handel towarowy nie wydzielony . . . . .	r m k	2 259	2 152	89	2 063	49	58	960	589	25	564	318	309	17	36	
32	III. Wynajem pomieszczeń i zakł. gastronomiczne .	r m k	494	469	11	458	2	23	242	170	4	166	52	51	2	18	
322	Domy czynszowe (właściciele i dozór) . .	r m k	212	204	2	202	1	7	93	89	1	88	—	—	1	3	
325	Zakłady gastronomiczne	r m k	225	210	3	207	1	14	118	60	1	59	—	44	1	13	
R3	Pozostałe gałęzie działu D	r m k	74	30	—	30	39	5	37	9	—	9	—	—	25	3	
4	Dział E. Komunikacja i transport	r m k	1 198 646 552	412 209 203	12 6 6	400 203 197	179 94 85	607 343 264	355 348 7	98 97 1	3 3 —	95 94 1	7 6 1	7 6 1	62 57 5	188 188 —	
42	III. Koleje . . . . .	r m k	416	—	—	—	61	355	125	—	—	—	—	—	—	103	
44	V. Inne rodzaje komunikacji i transportu . . . . .	r m k	512	408	12	396	—	104	139	97	3	94	7	7	—	35	
445	Komunikacja i transport komny	r m k	337	300	—	300	—	37	82	69	—	69	4	4	—	9	
R4	Pozostałe gałęzie działu E	r m k	270	4	—	4	118	148	91	1	—	1	—	—	40	50	
5—n	F—N. Pozostałe działy razem	r m k	5 198 <sup>a</sup> 2 487 <sup>a</sup> 2 711 <sup>a</sup>	270 121 149	33 18 15	237 103 134	1 561 808 753	1 834 718 1 116	2 283 <sup>a</sup> 1 427 <sup>a</sup> 856 <sup>a</sup>	107 77 30	9 9 —	98 68 30	13 5 8	9 3 6	716 525 191	971 438 533	

a W tej liczbie osób o nie określonym stanowisku społecznym: czynnych i biernych razem 1 533, mężczyzn 840, kobiet 693; czynnych razem 476, mężczyzn 382, kobiet 94.  
 a Y compris les personnes dont la situation sociale est indéterminée: personnes actives et passives ensemble 1 533, hommes 840, femmes 693; personnes actives ensemble 476, hommes 382, femmes 94.



Tabl. 29. Ludność poza rolnictwem według zawodu i stanowiska społecznego (c. d.)

Znaki klasyfikacyjne	Działy, gałęzie i rodzaje zawodu  Kategorie zakładów przemysłowych r—razem m—mężczyźni k—kobiety	Czynni i bierni					Czynni									
		Ogółem	Samodzielni (wraz z pomagającymi członkami rodziny)			Najemni		Ogółem	Samodzielni			Pomagający członkowie rodziny u samodzielnich		Najemni		
			razem	za-trud-niający siły najemne	nie za-trud-niający sił najemnych	pra-cowni-cy umy-słowi	rob. i cha-lupn. (wraz z po-mag. członk. rodz.)		razem	za-trud-niający siły najemne	nie za-trud-niający sił najemnych	razem	w tym u nie za-trud-niających sił najemnych	pra-cowni-cy umy-słowi	rob. i cha-lupn. (wraz z po-mag. członk. rodz.)	
<b>Powiat Prużana</b>																
Miasta i wieś (dok.)																
5	Dział F. Służba publiczna itd.	1 475	42	7	35	816	617	497	17	3	14	—	—	294	186	
51	II. Administracja państwowa, samorządowa i in.	546	×	×	×	447	99	196	×	×	×	×	×	160	36	
513	Administracja samorządu terytorialnego	345	×	×	×	286	59	132	×	×	×	×	×	108	24	
53	IV. Służba bezp. publicznego i więziennictwo	493	—	—	—	48	445	131	—	—	—	—	—	13	118	
532	Policja państwowa	403	×	×	×	33	370	105	×	×	×	×	×	9	96	
54	V. Kościoł i związki wyznaniowe	294	×	×	×	234	60	107	×	×	×	×	×	82	25	
R5	Pozostałe gałęzie działu F	142	42	7	35	87	13	63	17	3	14	—	—	39	7	
7	Dział H. Szkolnictwo, oświata i kultura	607	36	4	32	500	71	347	18	1	17	—	—	298	31	
70	I. Szkolnictwo	536	2	—	2	471	63	308	1	—	1	—	—	280	27	
702	Szkolnictwo powszechne	385	—	—	—	363	22	242	—	—	—	—	—	228	14	
R7	Pozostałe gałęzie działu H	71	34	4	30	29	8	39	17	1	16	—	—	18	4	
8	Dział I. Lecznictwo, higiena itd.	342	192	22	170	53	97	175	72	5	67	13	9	32	58	
9	Dział J. Służba domowa	508	×	×	×	×	508	485	×	×	×	×	×	×	485	
904	Służba domowa zamieszkała u pracodawców	481	×	×	×	×	481	464	×	×	×	×	×	×	464	
x	Dział K. Utrzymujący się bez pracy zarobkowej	1 523	Stanowisko społeczne					Stanowisko społeczne								
x3	IV. Osoby przebywające w więzieniach itd.	217	nie określone					nie określone								
x32	Osoby przebywające w więzieniach	217	nie określone					nie określone								
x5	V. Osoby biernie zawodowo itd.	886	nie określone					nie określone								
x52	Osoby kształące się itd.	272	nie określone					nie określone								
x53	Inne osoby biernie zawodowo itd.	614	nie określone					nie określone								
Rx	Pozostałe gałęzie działu K	420	nie określone					nie określone								
n	Dział N. Osoby o zawodzie nie określonym, osoby wykolejone oraz osoby o zawodzie niewiadomym	743 <sup>b</sup>	—	—	—	192	541	311 <sup>b</sup>	—	—	—	—	—	92	211	
n1	I. Osoby o zawodzie nie określonym i osoby wykolejone	10	Stanowisko społeczne nie określone					Stanowisko społeczne nie określone								
n2	II. Osoby o zawodzie niewiadomym	733	—	—	—	192	541	303	—	—	—	—	—	92	211	
<b>Powiat Stolin</b>																
Miasta i wieś																
	Ogółem	r m k	20 689 <sup>c</sup> 10 614 <sup>c</sup> 10 075 <sup>c</sup>	11 708 5 722 5 986	620 296 324	11 088 5 426 5 662	1 756 890 866	6 063 3 539 2 524	7 811 <sup>c</sup> 6 182 <sup>c</sup> 1 629 <sup>c</sup>	3 092 2 607 485	146 130 16	2 946 2 477 469	733 413 320	688 381 307	772 617 155	2 937 2 397 540
08—00	Dział B. Ogrodnictwo, rybactwo i leśnictwo	r m k	1 761 1 009 752	683 372 311	10 4 6	673 368 305	133 77 56	945 560 385	552 534 18	191 187 4	3 3 —	188 184 4	46 33 13	46 33 13	56 56 —	259 258 1
08	I. Ogrodnictwo i pszczelarstwo	r	89	49	—	49	3	37	33	13	—	13	8	8	3	9
09	II. Rybactwo	r	674	631	7	624	3	40	241	177	2	175	38	38	2	24
00	III. Leśnictwo i łowiectwo	r	998	3	3	—	127	868	278	1	1	—	—	—	51	226
1—2	Dział C. Górnictwo i przemysł	r m k	9 512 4 943 4 569	6 664 3 340 3 324	526 252 274	6 138 3 088 3 050	125 70 55	2 723 1 533 1 190	3 287 2 781 506	1 781 1 543 238	120 108 12	1 661 1 435 226	324 229 95	285 200 85	51 49 2	1 131 960 171
	Zakłady przemysłowe:															
	I—V kategorii	r m k	278 157 121	12 8 4	12 8 4	×	27 14 13	239 135 104	107 104 3	3 3 —	3 3 —	×	×	×	12 12 —	92 89 3
	VI i VII „	r m k	490 255 235	107 49 58	107 49 58	×	15 10 ×	368 196 172	154 148 6	23 22 1	23 22 1	×	11 11 ×	×	7 7 —	113 108 5
	VIII „	r m k	6 573 3 382 3 191	5 880 2 060 2 929	332 170 162	5 557 2 790 2 767	39 20 19	645 402 243	2 263 1 911 352	1 573 1 357 216	83 74 9	1 490 1 283 207	283 199 84	255 181 74	15 14 1	392 347 51
	niewiadomej „	r m k	2 171 1 149 1 022	656 323 333	75 25 50	581 26 283	44 26 18	1 471 800 671	763 618 145	182 161 21	11 9 2	171 152 19	30 19 11	30 19 11	17 16 1	534 422 112

a Ob. uwagę b na str. 200. b W tej liczbie osób o nie określonym stanowisku społecznym: czynnych i biernych 10, czynnych 8. c W tej liczbie osób o nie określonym stanowisku społecznym: czynnych i biernych razem 162, mężczyzn 463, kobiet 699; czynnych razem 277, mężczyzn 148, kobiet 129.

a Voir la note b, page 200. b Y compris les personnes dont la situation sociale est indéterminée: personnes actives et passives 10, personnes actives 8. c Y compris les personnes dont la situation sociale est indéterminée: personnes actives et passives ensemble 162, hommes 463, femmes 699; personnes actives ensemble 277, hommes 148, femmes 129.

Tabl. 29. Ludność poza rolnictwem według zawodu i stanowiska społecznego (dok.)

Znaki klasyfikacyjne	Działy, gałęzie i rodzaje zawodu r—razem m—mężczyźni k—kobiety	Czynni i bierni					Czynni								
		Ogółem	Samodzielni (wraz z pomagającymi członkami rodziny)			Najemni		Ogółem	Samodzielni			Pomagający członkowie rodziny u samodzielnych		Najemni	
			razem	za-trud-niający siły najemne	nie za-trud-niający siły najemnych	pra-cowni-cy umy-słowi	rob. i cha-lupn. (wraz z po-mag. członk. rodz.)		razem	za-trud-niający siły najemne	nie za-trud-niający siły najemnych	razem	w tym u nie za-trud-niających siły najemnych	pra-cowni-cy umy-słowi	rob. i cha-lupn. (wraz z po-mag. członk. rodz.)
<b>Powiat Stolin</b>															
<b>Miasta i wieś (dok.)</b>															
11—13	II. Hutnictwo, przemysł metalowy i maszynowy . . .	1 005	957	24	933	—	48	307	233	6	227	47	47	—	27
123	Kowalstwo . . .	864	826	24	802	—	38	260	199	6	193	40	40	—	21
17—18	V. Przemysł drzewny . . .	1 817	970	75	895	—	71	776	640	18	232	48	46	29	313
172	Eksploatacja lasów . . .	323	8	8	—	40	275	126	2	2	—	1	—	16	107
174	Tartaki . . .	395	103	19	84	27	265	126	25	4	21	2	2	9	90
175	Stolarstwo i wyrób mebli zwykłych . . .	812	719	48	671	1	92	290	185	12	173	32	31	1	72
23	IX. Przemysł odzieżowy . . .	2 893	2 684	163	2 521	—	209	1 087	801	42	759	120	110	—	166
232	Krawiectwo . . .	1 305	1 196	105	1 091	—	109	586	418	25	393	76	68	—	62
235	Szewnictwo itd. . .	1 476	1 390	55	1 335	—	86	452	352	16	336	35	34	—	95
24—25	X. Przemysł spożywczy . . .	982	721	178	543	21	240	309	147	30	117	60	35	8	94
242	Młyny . . .	365	198	124	74	6	161	118	50	30	6	2	2	—	57
254	Rzeźnictwo . . .	494	437	27	410	—	47	133	86	4	82	25	22	—	22
27	XII. Przemysł budowlany . . .	1 119	999	20	979	20	100	335	254	5	249	26	25	9	46
274	Budownictwo domów . . .	880	802	—	802	2	76	257	200	—	200	22	22	1	34
2x	XV. Robotnicy bliżej nie określenni . . .	1 099	x	x	x	x	1 099	402	x	x	x	x	x	x	402
R1—2	Pozostałe gałęzie działu C . . .	597	333	66	267	13	251	207	96	19	77	23	22	5	83
3	Dział D. Handel i ubezpieczenia . . .	3 814	3 624	44	3 580	102	88	1 336	909	12	897	344	340	41	42
		1 762	1 661	23	1 638	56	45	915	710	11	699	136	135	39	30
		2 052	1 963	21	1 942	46	43	421	199	1	198	208	205	2	12
31	II. Handel towarowy . . .	3 230	3 146	38	3 108	20	64	1 137	772	11	761	323	319	13	29
311	Handel towarowy nie wydzielony . . .	2 809	2 825	33	2 792	13	61	1 032	683	9	674	314	311	7	28
313	Handel wędrowny i domokrajny . . .	243	243	—	243	—	—	72	69	—	69	3	3	—	—
32	III. Wynajem pomieszczeń i zakł. gastronomiczne . . .	401	393	6	387	1	7	144	121	1	120	16	16	1	6
322	Domy czynszowe (właściciele i dozór) . . .	214	214	—	214	—	—	72	71	—	71	1	1	—	—
R3	Pozostałe gałęzie działu D . . .	183	85	—	85	81	17	55	16	—	16	5	5	27	7
4	Dział E. Komunikacja i transport . . .	1 071	458	29	429	184	429	300	100	7	93	12	10	61	127
		529	207	14	193	93	229	290	95	5	90	12	10	57	126
		542	251	15	236	91	200	10	5	2	3	—	—	4	1
42	III. Koleje . . .	339	—	—	—	63	276	99	—	—	—	—	—	20	79
44	V. Inne rodzaje komunikacji i transportu . . .	417	409	6	403	—	8	100	86	1	85	12	10	—	2
445	Komunikacja i transport konny . . .	266	261	—	261	—	5	62	55	—	55	6	6	—	1
R4	Pozostałe gałęzie działu E . . .	315	49	23	26	121	145	101	14	6	8	—	—	41	46
5—n	F—N. Pozostałe działy razem . . .	4 531 <sup>a</sup>	279	11	268	1 212	1 878	2 336 <sup>a</sup>	111	4	107	7	7	563	1 378
		2 371 <sup>a</sup>	142	3	139	594	1 172	1 662 <sup>a</sup>	72	3	69	3	3	416	1 023
		2 160 <sup>a</sup>	137	8	129	618	706	674 <sup>a</sup>	39	1	38	4	4	147	355
5	Dział F. Służba publiczna itd. . .	2 149	33	3	30	727	1 389	1 267	13	1	12	—	—	273	981
51	II. Administracja państwa, samorządowa i in. . .	401	x	x	x	329	72	155	x	x	x	x	x	131	24
53	IV. Służba bezp. publicznego i więziennictwo . . .	1 344	—	—	—	66	1 278	970	—	—	—	—	—	28	942
532	Policja państwowa . . .	350	x	x	x	29	321	115	x	x	x	x	x	9	106
54	V. Kościół i związki wyznaniowe . . .	287	x	x	x	260	27	95	x	x	x	x	x	84	11
R5	Pozostałe gałęzie działu F . . .	117	33	3	30	72	12	47	13	1	12	—	—	30	4
7	Dział H. Szkolnictwo, oświata i kultura . . .	538	86	—	86	409	43	310	34	—	34	2	2	254	20
70	I. Szkolnictwo . . .	436	3	—	3	393	40	258	1	—	1	—	—	239	18
702	Szkolnictwo powszechne . . .	374	—	—	—	343	31	239	—	—	—	—	—	223	16
R7	Pozostałe gałęzie działu H . . .	102	83	—	83	16	3	62	33	—	33	2	2	15	2
8	Dział I. Lecznictwo, higiena itd. . .	276	160	8	152	72	44	129	64	3	61	5	5	33	27
9	Dział J. Służba domowa . . .	394	x	x	x	x	394	347	x	x	x	x	x	x	347
904	Służba domowa zamieszkała u pracodawców . . .	357	x	x	x	x	357	324	x	x	x	x	x	x	324
x	Dział K. Utrzymujący się bez pracy zarobkowej . . .	1 143	—	—	—	—	—	273	—	—	—	—	—	—	—
x0	I. Emeryci i inwalidzi . . .	311	—	—	—	—	—	102	—	—	—	—	—	—	—
x2	III. Utrzymujący się z dobroczynności itd. . .	248	Stanowisko społeczne nie określone					135	Stanowisko społeczne nie określone						
x5	V. Osoby biernie zawodowo itd. . .	508	Stanowisko społeczne nie określone					x	Stanowisko społeczne nie określone						
Rx	Pozostałe gałęzie działu K . . .	76	Stanowisko społeczne nie określone					36	Stanowisko społeczne nie określone						
n	Dział N. Osoby o zawodzie nie określonym itd. . .	310	—	—	—	4	8	100	—	—	—	—	—	3	3

a Ob. uwagę c na str. 214. b Ob. uwagę b na str. 200. c W tej liczbie osób o nie określonym stanowisku społecznym: czynnych i biernych 19, czynnych 4.

a Voir la note c, page 214. b Voir la note b, page 200. c Y compris les personnes dont la situation sociale est indéterminée: personnes actives et passives 19 personnes actives 4.

Tabl. 30. Ludność bezrobotna poza rolnictwem według zawodu przed utratą pracy

Chômeurs, hors l'agriculture, d'après la profession exercée avant la perte du travail

Województwo (Miasta i wieś. Miasta razem. Miasta o ludności powyżej 20 000. Wieś)  
Powiaty (Miasta i wieś. Miasta o ludności powyżej 20 000)

Znaki klasyfikacyjne Números de la clasificación	Działy, gałęzie i rodzaje zawodów Kategorie zakładów przemysłowych Sections, branches et genres de profession Catégories d'établissements industriels r — razem — ensemble m — mężczyźni — hommes k — kobiety — femmes	Czynni i bierni Personnes actives et passives		Czynni Personnes actives		Znaki klasyfikacyjne Números de la clasificación	Gałęzie i rodzaje zawodów Kategorie zakładów przemysłowych Branches et genres de profession Catégories d'établissements industriels r — razem — ensemble m — mężczyźni — hommes k — kobiety — femmes	Czynni i bierni Personnes actives et passives		Czynni Personnes actives			
		pracownicy umysłowi employés	robotnicy ouvriers	pracownicy umysłowi employés	robotnicy ouvriers			pracownicy umysłowi employés	robotnicy ouvriers	pracownicy umysłowi employés	robotnicy ouvriers		
<b>WOJEWÓDZTWO POLESKIE — VOÏÉVODIE DE POLESIE</b>													
Miasta i wieś — Villes et communes rurales													
	<b>Ogółem — Total</b>	r	2 703	12 286	1 263	5 132	14—15	III. Przemysł chemiczny	r	13	444	8	169
		m	1 426	6 616	1 001	4 398			m	7	185	6	109
		k	1 277	5 670	262	734			k	6	259	2	60
08—00	Dział B. Ogrodnictwo, rybactwo i leśnictwo	r	78	295	36	97		w tym zakłady:	r	2	—	2	—
		m	46	163	35	95		I—III kategorii	m	2	—	2	—
		k	32	132	1	2			k	—	—	—	—
00	III. Leśnictwo i łowiectwo	r	74	239	33	75		IV i V „	r	9	418	4	159
		m	44	133	33	75			m	3	172	2	100
		k	30	106	—	—			k	6	246	2	59
R08-00	Pozostałe gałęzie działu B	r	4	56	3	22		niewiadomej „	r	1	12	1	4
		m	2	30	2	20			m	1	4	1	4
		k	2	26	1	2			k	—	8	—	—
1—2	Dział C. Górnictwo i przemysł	r	628	9 895	279	4 127	146	Produkcja zapalek <sup>a</sup>	r	9	417	4	158
		m	362	5 365	263	3 572			m	3	171	2	99
		k	266	4 530	16	555	16		k	6	246	2	59
	Zakłady przemysłowe: Établissements industriels:						16	IV. Przemysł mineralny	r	14	479	4	168
	I—III kategorii	r	18	150	9	52			m	9	257	3	155
	catégorie	m	13	77	9	45			k	5	222	1	13
		k	5	73	—	7		w tym zakłady:	r	12	115	3	35
	IV i V „	r	94	1 644	34	555		VI i VII kategorii	m	9	61	3	34
		m	47	822	32	475			k	3	54	—	1
		k	47	822	2	80		VIII „	r	2	103	1	34
	VI i VII „	r	56	633	20	243			m	—	55	—	31
		m	31	357	18	228			k	2	48	1	3
		k	25	276	2	15		niewiadomej „	r	—	186	—	73
	VIII „	r	123	1 923	62	1 038			m	—	105	—	66
		m	67	1 197	55	926	166		k	—	81	—	7
		k	56	726	7	112		Cegielnie . . . . .	r	2	314	1	107
	niewiadomej „ inconnue	r	337	5 545	154	2 239			m	—	165	—	96
		m	204	2 912	149	1 808			k	2	149	1	11
		k	133	2 633	5	341		w tym zakłady:	r	2	83	1	28
11—13	II. Hutnictwo oraz przemysł metalowy i maszynowy	r	10	346	4	189	17—18	V. Przemysł drzewny	m	—	47	—	25
		m	4	236	4	189			k	2	36	1	3
		k	6	110	—	—		niewiadomej „	r	—	110	—	40
	w tym zakłady:	r	9	149	3	86			m	—	58	—	35
	VIII kategorii	m	3	108	3	86			k	—	52	—	5
		k	6	41	—	—		Zakłady:	r	346	3 142	135	1 183
	niewiadomej „	r	—	170	—	88		I—III kategorii	m	192	1 769	132	1 151
		m	—	109	—	88			k	154	1 373	3	32
		k	—	61	—	—			r	14	146	5	49
124	Ślusarstwo . . . . .	r	—	138	—	79		IV i V „	m	9	75	5	44
		m	—	98	—	79			k	5	71	—	5
		k	—	40	—	—			r	72	1 088	27	353
									m	39	587	27	336
									k	33	501	—	17

<sup>a</sup> Liczby dotyczą zakładów IV i V kategorii. — <sup>a</sup> Les chiffres se réfèrent aux établissements de IV et V catégorie.

Tabl. 30. Ludność bezrobotna poza rolnictwem według zawodu przed utratą pracy (c. d.)

Znaki klasyfikacyjne	Rodzaje zawodu		Czynni i bierni		Czynni		Znaki klasyfikacyjne	Gałęzie i rodzaje zawodu		Czynni i bierni		Czynni	
	Kategorie zakładów przemysłowych r—razem m—mężczyźni k—kobiety		pracownicy umysłowi	robotnicy	pracownicy umysłowi	robotnicy		Kategorie zakładów przemysłowych r—razem m—mężczyźni k—kobiety		pracownicy umysłowi	robotnicy	pracownicy umysłowi	robotnicy
Miasta i wieś (c. d.)													
	VI i VII kategorii	r	37	323	14	125		w tym zakłady:					
		m	18	186	12	120		VIII kategorii	r	4	242	2	156
		k	19	137	2	5			m	2	170	2	156
									k	2	72	—	—
	VIII „	r	30	483	12	250		niewiadomej „	r	—	177	—	105
		m	17	312	12	247			m	—	125	—	105
		k	13	171	—	3			k	—	52	—	—
	niewiadomej „	r	193	1 102	77	406		VIII. Przemysł skór-	r	2	108	1	54
		m	109	609	76	404	22	rzany	m	1	70	1	54
		k	84	493	1	2			k	1	38	—	—
171	Przemysł drzewny nie wydzielony	r	44	318	16	126	23	IX. Przemysł odzieżowy	r	3	823	2	537
		m	26	174	15	108			m	—	471	—	388
		k	18	144	1	18			k	3	352	2	149
	w tym zakłady:							w tym zakłady:					
	I—III kategorii	r	14	146	5	49		VIII kategorii	r	3	531	2	361
		m	9	75	5	44			m	—	315	—	265
		k	5	71	—	5			k	3	216	2	96
	niewiadomej „	r	—	21	—	7		niewiadomej „	r	—	256	—	154
		m	—	11	—	6			m	—	135	—	108
		k	—	10	—	1			k	—	121	—	46
172	Eksploatacja lasów	r	216	890	87	283	232	Krawiectwo	r	3	489	2	341
		m	121	456	86	283			m	—	247	—	204
		k	95	434	1	—			k	3	242	2	137
173	Eksploatacja lasów w połączeniu z tartakami	r	16	223	6	73		w tym zakłady:					
		m	9	123	6	70		VIII kategorii	r	3	307	2	230
		k	7	100	—	3			m	—	160	—	139
	Zakłady:								k	3	147	2	91
	IV i V kategorii	r	4	152	2	43		niewiadomej „	r	—	147	—	90
		m	3	80	2	42			m	—	66	—	50
		k	1	72	—	1			k	—	81	—	40
	VI i VII „	r	6	60	3	26	235	Szewstwo i produkcja obuwia mechanicznego	r	—	269	—	156
		m	3	39	3	24			m	—	190	—	155
		k	3	21	—	2			k	—	79	—	1
	niewiadomej „	r	6	11	1	4		Zakłady:					
		m	3	4	1	4		VIII kategorii	r	—	184	—	107
		k	3	7	—	—			m	—	131	—	106
									k	—	53	—	1
174	Tartaki	r	65	1 142	23	389		niewiadomej „	r	—	85	—	49
		m	33	635	22	378			m	—	59	—	49
		k	32	507	1	11			k	—	26	—	—
	Zakłady:							X. Przemysł spożywczy	r	25	438	9	176
	IV i V kategorii	r	36	630	12	210	24—25		m	13	242	9	167
		m	17	347	12	203			k	12	196	—	9
		k	19	283	—	7		w tym zakłady:					
	VI i VII „	r	18	189	5	72		VIII kategorii	r	9	169	3	70
		m	9	109	4	71			m	4	98	3	69
		k	9	80	1	1			k	5	71	—	1
	VIII „	r	10	169	5	58		niewiadomej „	r	9	152	3	67
		m	6	95	5	56			m	5	90	3	63
		k	4	74	—	2			k	4	62	—	4
	niewiadomej „	r	1	154	1	49	243	Piekarnie	r	7	164	1	60
		m	1	84	1	48			m	2	86	1	57
		k	—	70	—	1			k	5	78	—	3
176	Stolarstwo i wyrób mebli zwykłych	r	4	526	2	285	254	Rzeźnictwo	r	—	113	—	43
		m	2	351	2	285			m	—	62	—	43
		k	2	175	—	—			k	—	51	—	—

Tabl. 30. Ludność bezrobotna poza rolnictwem według zawodu przed utratą pracy (c. d.)

Znaki klasyfikacyjne	Działy, gałęzie i rodzaje zawodu		Czynni i bierni		Czynni		Znaki klasyfikacyjne	Działy, gałęzie i rodzaje zawodu		Czynni i bierni		Czynni	
	Kategorie zakładów przemysłowych r—razem m—mężczyźni k—kobiety		pracownicy umysłowi	robotnicy	pracownicy umysłowi	robotnicy		r—razem m—mężczyźni k—kobiety		pracownicy umysłowi	robotnicy	pracownicy umysłowi	robotnicy
Miasta i wieś (c. d.)													
27	XII. Przemysł budowlany	r m k	144 91 53	875 513 362	73 71 2	340 338 2	4	Dział E. Komunikacja i transport	r m k	236 130 106	853 483 370	96 83 13	342 336 6
	w tym zakłady: VIII kategorii	r m k	58 37 21	321 205 116	31 31 —	143 143 —	42	III. Koleje . . . . .	r m k	55 29 26	437 234 203	24 21 3	160 156 4
	niewiadomej „	r m k	78 51 27	551 305 246	40 38 2	196 194 2	44	V. Inne rodzaje komunikacji i transportu	r m k	34 14 20	135 92 43	13 9 4	73 72 1
273	Budownictwo ziemne	r m k	11 11 —	249 153 96	11 11 —	101 101 —	45	VI. Dozór drogowy i wodny	r m k	77 43 34	156 89 67	30 29 1	60 60 —
274	Budownictwo domów	r m k	43 25 18	493 278 215	17 17 —	180 178 2	R4	Pozostałe gałęzie działu E	r m k	70 44 26	125 68 57	29 24 5	49 48 1
	w tym zakłady: VIII kategorii	r m k	12 7 5	100 60 40	5 5 —	41 41 —	5-n	F—N. Pozostałe działy razem	r m k	1 413 706 707	711 342 369	697 493 204	335 215 120
	niewiadomej „	r m k	23 15 8	390 215 175	10 10 —	138 136 2	5	Dział F. Służba publiczna, kościół, organizacje i instytucje społeczne	r m k	579 311 268	216 111 105	255 209 46	68 62 6
29	XIV. Górnictwo i przemysł bez określenia gałęzi	r m k	51 35 16	112 59 53	33 31 2	43 40 3	51	II. Administracja państwowa, samorządowa i innych związków publicznoprawnych	r m k	463 248 215	150 76 74	202 168 34	46 41 5
292	Przemysł niewiadomy <sup>a</sup>	r	51	112	33	43	512	Administracja państwowa	r m k	207 108 99	60 36 24	99 76 23	17 17 —
2x	XV. Robotnicy bliżej nie określani	r m k	×	2 972	×	1 184	513	Administracja samorządu terytorialnego	r m k	223 122 101	72 35 37	91 81 10	22 20 2
R1-2	Pozostałe gałęzie działu C	r m k	20 10 10	156 98 58	10 6 4	84 74 10	R5	Pozostałe gałęzie działu F	r m k	116 63 53	66 35 31	53 41 12	22 21 1
3	Dział D. Handel i ubezpieczenia	r m k	348 182 166	532 263 269	155 127 28	231 180 51	7	Dział H. Szkolnictwo, oświata i kultura	r m k	283 113 170	58 35 23	163 78 85	30 24 6
31	II. Handel towarowy	r m k	213 112 101	431 218 213	94 82 12	185 148 37	70	I. Szkolnictwo . . . . .	r m k	244 97 147	37 21 16	139 66 73	18 16 2
311	Handel towarowy nie wydzielony	r m k	160 81 79	398 201 197	71 59 12	170 136 34	702	Szkolnictwo powszechne	r m k	141 46 95	7 3 4	90 31 59	3 2 1
32	III. Wynajem pomieszczeń i zakłady gastronomiczne	r m k	15 3 12	89 40 49	8 3 5	42 28 14							
33	IV. Obrót pieniężny	r m k	100 53 47	12 5 7	47 36 11	4 4 —							
R3	Pozostałe gałęzie działu D	r m k	20 14 6	— — —	6 6 —	— — —							

a Podział według płci jak w gałęzi XIV. — a La répartition d'après le sexe, comme dans la branche XIV.

Tabl. 30. Ludność bezrobotna poza rolnictwem według zawodu przed utratą pracy (c. d.)

Znaki klasyfikacyjne	Działy, gałęzie i rodzaje zawodu			Czynni i bierni		Znaki klasyfikacyjne	Działy, gałęzie i rodzaje zawodu			Czynni i bierni		Czynni	
	Kategorie zakładów przemysłowych r—razem m—mężczyźni k—kobiety			pracownicy umysłowi	robotnicy		Kategorie zakładów przemysłowych r—razem m—mężczyźni k—kobiety			pracownicy umysłowi	robotnicy	pracownicy umysłowi	robotnicy
Miasta i wieś (dok.)													
R7	Pozostałe gałęzie działu H	r m k	39 16 23	21 14 7	24 12 12	12 8 4	R8	Pozostałe gałęzie działu I	r m k	8 — 8	90 53 37	6 — 6	55 44 11
8	Dział I. Lecznictwo i higiena, utrzymywanie czystości oraz zakłady opieki społecznej	r m k	97 43 54	128 68 60	62 34 28	72 53 19	9	Dział J. Służba domowa <sup>a</sup>	r m k	× × ×	120 19 101	× × ×	86 5 81
80	I. Lecznictwo i profilaktyka	r m k	89 43 46	38 15 23	56 34 22	17 9 8	n	Dział N. Osoby o zawodzie nie określonym, osoby wykolejone oraz osoby o zawodzie niewiadomym <sup>b</sup>	r m k	454 239 215	189 109 80	217 172 45	79 71 8
Miasta razem — Villes ensemble													
	Ogółem . . . . .	r m k	1 928 972 956	7 964 4 176 3 788	898 682 216	3 447 2 821 626	14-15	III. Przemysł chemiczny	r m k	10 4 6	414 168 246	5 3 2	154 98 56
08-00	Dział B. Ogrodnictwo, rybactwo i leśnictwo	r m k	11 7 4	66 33 33	6 6 —	24 22 2		Zakłady: IV i V kategorii . . .	r m k	9 3 6	393 160 233	4 2 2	149 94 55
1-2	Dział C. Górnictwo i przemysł	r m k	438 239 199	6 420 3 394 3 026	191 176 15	2 756 2 283 473		VI i VII „	r m k	1 1 —	10 5 5	1 1 —	2 1 1
	Zakłady przemysłowe: I—III kategorii . . .	r m k	16 11 5	136 69 67	7 7 —	48 42 6	146	niewiadomej „	r m k	— — —	11 3 8	— — —	3 3 —
	IV i V „	r m k	56 25 31	907 426 481	19 17 2	307 246 61	16	Produkcja zapalek . . .	r m k	9 3 6	393 160 233	4 2 2	149 94 55
	VI i VII „	r m k	30 14 16	380 222 158	12 10 2	157 146 11	166	IV. Przemysł mineralny	r m k	3 1 2	179 101 78	2 1 1	71 66 5
	VIII „	r m k	117 61 56	1 440 872 568	56 49 7	759 661 98	17-18	Cegielnie . . . . .	r m k	2 — 2	98 54 44	1 — 1	35 32 3
	niewiadomej „	r m k	219 128 91	3 557 1 805 1 752	97 93 4	1 485 1 188 297		V. Przemysł drzewny	r m k	216 111 105	1 613 901 712	76 74 2	616 601 15
11-13	II. Hutnictwo oraz przemysł metalowy i maszynowy	r m k	10 4 6	246 170 76	4 4 —	137 137 —		Zakłady: I—III kategorii	r m k	14 9 5	133 67 66	5 5 —	46 41 5
	w tym zakłady: VIII kategorii . . .	r m k	9 3 6	110 82 28	3 3 —	65 65 —		IV i V „	r m k	34 17 17	435 232 203	12 12 —	136 131 5
	niewiadomej „	r m k	— — —	113 72 41	— — —	59 59 —		VI i VII „	r m k	22 9 13	165 96 69	8 6 2	67 64 3
124	Ślusarstwo . . . . .	r m k	— — —	104 75 29	— — —	63 63 —		VIII „	r m k	29 16 13	361 223 138	11 11 —	177 176 1
	niewiadomej „	r m k	117 60 57	519 283 236	40 40 —	190 189 1							

<sup>a</sup> Zamieszkała w mieszkaniach własnych (znak klasyfikacyjny 912) <sup>b</sup> Liczby dotyczą osób o zawodzie niewiadomym (znak klasyfikacyjny n2).  
<sup>a</sup> Habitant leurs propres logements (numéro de la classification 912). <sup>b</sup> Les chiffres se réfèrent aux personnes dont la profession est inconnue (numéro de la classification n2).

Tabl. 30. Ludność bezrobotna poza rolnictwem według zawodu przed utratą pracy (c. d.)

Znaki klasyfikacyjne	Gałęzie i rodzaje zawodu		Czynni i bierni		Czynni		Znaki klasyfikacyjne	Działy, gałęzie i rodzaje zawodu		Czynni i bierni		Czynni	
	Kategorie zakładów przemysłowych r — razem m — mężczyźni k — kobiety		pracownicy umysłowi	robotnicy	pracownicy umysłowi	robotnicy		Kategorie zakładów przemysłowych r — razem m — mężczyźni k — kobiety		pracownicy umysłowi	robotnicy	pracownicy umysłowi	robotnicy
Miasta razem (c. d.)													
171	Przemysł drzewny	r	39	209	14	81		niewiadomej kategorii	r	—	117	—	71
	nie wydzielony	m	22	111	13	70			m	—	48	—	36
		k	17	98	1	11			k	—	69	—	35
	w tym zakłady:	r	14	133	5	46	235	Szewstwo i produkcja	r	—	196	—	111
	I—III kategorii	m	9	67	5	41		obuwia mechanicz-	m	—	136	—	111
		k	5	66	—	5		nego	k	—	60	—	—
	niewiadomej „	r	—	6	—	3	24—25	X. Przemysł spoży-	r	19	321	6	122
		m	—	4	—	2		czy	m	10	176	6	114
		k	—	2	—	1		w tym zakłady:	k	9	145	—	8
172	Eksploatacja lasów	r	112	396	39	122		VIII kategorii	r	8	130	2	47
		m	57	197	39	122			m	3	74	2	46
		k	55	199	—	—			k	5	56	—	1
174	Tartaki	r	48	539	18	179		niewiadomej „	r	4	92	1	42
		m	24	295	17	175			m	3	55	1	38
		k	24	244	1	4			k	1	37	—	4
	Zakłady:	r	24	273	8	89	243	Piekarnie	r	7	137	1	48
	IV i V kategorii	m	11	144	8	86			m	2	72	1	45
		k	13	129	—	3			k	5	65	—	3
	VI i VII „	r	13	116	4	50	27	XII. Przemysł budow-	r	108	568	56	197
		m	6	73	3	49		lany	m	67	317	54	195
		k	7	43	1	1		w tym zakłady:	k	41	251	2	2
	VIII „	r	10	114	5	31		VIII kategorii	r	54	219	27	84
		m	6	59	5	31			m	33	132	27	84
		k	4	55	—	—			k	21	87	—	—
	niewiadomej „	r	1	36	1	9		niewiadomej „	r	46	349	27	113
		m	1	19	1	9			m	31	185	25	111
		k	—	17	—	—			k	15	164	2	2
175	Stolarstwo i wyrób	r	4	425	2	210	273	Budownictwo ziemne	r	7	114	7	31
	mebli zwykłych	m	2	272	2	210			m	7	57	7	31
		k	2	153	—	—			k	—	57	—	—
	w tym zakłady:	r	4	203	2	123	274	Budownictwo domów	r	35	353	15	124
	VIII kategorii	m	2	137	2	123			m	19	197	15	122
		k	2	66	—	—			k	16	156	—	2
	niewiadomej „	r	—	121	—	65	2x	XV. Robotnicy bliżej	r	×	2 156	×	903
		m	—	82	—	65		nie określani	m	×	1 036	×	658
		k	—	39	—	—			k	×	1 120	×	245
23	IX. Przemysł odzieżo-	r	3	653	2	425	RI—2	Pozostałe gałęzie	r	69	270	40	131
	wy	m	—	360	—	294		działu C	m	42	165	34	120
		k	3	293	2	131			k	27	105	6	11
	w tym zakłady:	r	3	419	2	286	3	Dział D. Handel	r	322	408	139	188
	VIII kategorii	m	—	240	—	201		i ubezpieczenia	m	166	201	115	144
		k	3	179	2	85			k	156	207	24	44
	niewiadomej „	r	—	200	—	119	31	II. Handel towarowy	r	196	315	85	146
		m	—	99	—	78			m	101	160	73	115
		k	—	101	—	41			k	95	155	12	31
232	Krawiectwo	r	3	400	2	279	311	Handel towarowy	r	156	290	68	133
		m	—	195	—	159		nie wydzielony	m	78	148	56	105
		k	3	205	2	120			k	78	142	12	28
	w tym zakłady:	r	3	250	2	189							
	VIII kategorii	m	—	126	—	108							
		k	3	124	2	81							

Tabl. 30. Ludność bezrobotna poza rolnictwem według zawodu przed utratą pracy (c. d.)

Znaki klasyfikacyjne	Działy i gałęzie zawodu		Czynni i bierni		Czynni		Znaki klasyfikacyjne	Działy, gałęzie i rodzaje zawodu		Czynni i bierni		Czynni	
	Kategorie zakładów przemysłowych r—razem m—mężczyźni k—kobiety		pracownicy umysłowi	robotnicy	pracownicy umysłowi	robotnicy		Kategorie zakładów przemysłowych r—razem m—mężczyźni k—kobiety		pracownicy umysłowi	robotnicy	pracownicy umysłowi	robotnicy
Miasta razem (dok.)													
33	IV. Obrót pieniężny	r	91	12	40	4	512	Administracja państwowa	r	179	50	80	13
		m	48	5	33	4			m	91	28	61	13
		k	43	7	7	—			k	88	22	19	—
R3	Pozostałe gałęzie działu D	r	35	81	14	38	513	Administracja samorządu terytorialnego	r	144	51	62	17
		m	17	36	9	25			m	78	24	53	15
		k	18	45	5	13			k	66	27	9	2
4	Dział E. Komunikacja i transport	r	149	507	62	205	R5	Pozostałe gałęzie działu F	r	95	36	41	11
		m	76	277	50	199			m	50	21	29	10
		k	73	230	12	6			k	45	15	12	1
42	III. Koleje . . . . .	r	35	273	14	102	7	Dział H. Szkolnictwo, oświata i kultura	r	189	48	107	26
		m	16	139	11	98			m	71	30	47	21
		k	19	134	3	4			k	118	18	60	5
44	V. Inne rodzaje komunikacji i transportu	r	34	81	13	45	70	I. Szkolnictwo . . .	r	168	27	93	14
		m	14	54	9	44			m	63	16	41	13
		k	20	27	4	1			k	105	11	52	1
R4	Pozostałe gałęzie działu E	r	80	153	35	58	R7	Pozostałe gałęzie działu H	r	21	21	14	12
		m	46	84	30	57			m	8	14	6	8
		k	34	69	5	1			k	13	7	8	4
5-n	F—N. Pozostałe działy razem	r	1 008	563	500	274	8	Dział I. Lecznictwo i higiena, utrzymywanie czystości oraz zakłady opieki społecznej	r	70	115	48	61
		m	484	271	335	173			m	27	58	24	44
		k	524	292	165	101			k	43	57	24	17
5	Dział F. Służba publiczna, kościół, organizacje i instytucje społeczne	r	442	152	192	46	9	Dział J. Służba domowa	r	×	90	×	71
		m	231	77	151	41			m	×	15	×	5
		k	211	75	41	5			k	×	75	×	66
51	II. Administracja państwowa, samorządowa i innych związków publicznoprawnych	r	347	116	151	35	n	Dział N. Osoby o zawodzie nie określonym, osoby wykolejone oraz osoby o zawodzie niewiadomym	r	307	158	153	70
		m	181	56	122	31			m	155	91	113	62
		k	166	60	29	4			k	152	67	40	8
W tym miasta o <sup>2</sup> ludności powyżej 20 000 — Dont villes ayant plus de 20 000 habitants													
	Ogółem . . . . .	r	1 465	5 431	674	2 285		niewiadomej kategorii	r	176	2 285	76	971
		m	748	2 794	523	1 837			m	107	1 139	74	747
		k	717	2 637	151	448			k	69	1 146	2	224
08-00	Dział B. Ogrodnictwo, rybactwo i leśnictwo	r	9	24	5	10	11-13	II. Hutnictwo oraz przemysł metalowy i maszynowy	r	10	177	4	92
		m	5	12	5	9			m	4	120	4	92
		k	4	12	—	1			k	6	57	—	—
1-2	Dział C. Górnictwo i przemysł	r	360	4 336	147	1 791	14-15	III. Przemysł chemiczny	r	10	403	5	152
		m	199	2 232	139	1 455			m	4	162	3	96
		k	161	2 104	8	336			k	6	241	2	56
	Zakłady przemysłowe:							Zakłady:					
	I—III kategorii . . .	r	14	130	5	45		IV i V kategorii . . .	r	9	393	4	149
		m	9	65	5	39			m	3	160	2	94
		k	5	65	—	6			k	6	233	2	55
	IV i V ..	r	49	821	17	280		VI i VII ..	r	1	2	1	1
		m	22	378	15	219			m	1	—	1	—
		k	27	443	2	61			k	—	2	—	1
	VI i VII ..	r	29	235	11	93		niewiadomej ..	r	—	8	—	2
		m	13	133	9	85			m	—	2	—	2
		k	16	102	2	8			k	—	6	—	—
	VIII ..	r	92	865	38	402	146	Produkcja zapalek . . .	r	9	393	4	149
		m	48	517	36	365			m	3	160	2	94
		k	44	348	2	37			k	6	233	2	55



Tabl. 30. Ludność bezrobotna poza rolnictwem według zawodu przed utratą pracy (c. d.)

Znaki klasyfikacyjne	Gałęzie i rodzaje zawodu Kategorie zakładów przemysłowych r — razem m — mężczyźni k — kobiety	Czynni i bierni		Czynni		Znaki klasyfikacyjne	Gałęzie i rodzaje zawodu Kategorie zakładów przemysłowych r — razem m — mężczyźni k — kobiety	Czynni i bierni		Czynni			
		pracownicy umysłowi	robotnicy	pracownicy umysłowi	robotnicy			pracownicy umysłowi	robotnicy	pracownicy umysłowi	robotnicy		
W tym miasta o ludności powyżej 20 000 (c. d.)													
17—18	V. Przemysł drzewny	r	183	1 188	61	440	niewiadomej kategorii	r	—	97	—	49	
		m	95	642	59	425		m	—	64	—	49	
		k	88	546	2	15		k	—	33	—	—	
	Zakłady:												
	I—III kategorii	r	13	128	4	44	23	IX. Przemysł odzieżowy	r	—	383	—	220
		m	8	64	4	39		m	—	211	—	157	
		k	5	64	—	5		k	—	172	—	63	
	IV i V „	r	32	349	11	109		w tym zakłady:					
		m	16	184	11	104		VIII kategorii	r	—	219	—	130
		k	16	165	—	5			m	—	127	—	98
	VI i VII „	r	22	137	8	55			k	—	92	—	32
		m	9	77	6	52		niewiadomej „	r	—	140	—	79
		k	13	60	2	3			m	—	70	—	51
	VIII „	r	24	245	8	108			k	—	70	—	28
		m	13	141	8	107	232	Krawiectwo . . . . .	r	—	227	—	144
		k	11	104	—	1			m	—	118	—	87
	niewiadomej „	r	92	329	30	124			k	—	109	—	57
		m	49	176	30	123		w tym zakłady:					
		k	43	153	—	1		VIII kategorii	r	—	117	—	82
171	Przemysł drzewny nie wydzielony	r	38	186	13	72			m	—	65	—	52
		m	21	95	12	61	235	niewiadomej „	r	—	87	—	52
		k	17	91	1	11			m	—	39	—	27
	w tym zakłady:								k	—	48	—	25
	I—III kategorii	r	13	128	4	44		Szewstwo i produkcja obuwia mechanicznego	r	—	120	—	56
		m	8	64	4	39	24—25		m	—	75	—	56
		k	5	64	—	5			k	—	45	—	—
	niewiadomej „	r	—	2	—	2		X. Przemysł spożywczy	r	18	207	5	78
		m	—	1	—	1			m	9	111	5	71
		k	—	1	—	1			k	9	96	—	7
172	Eksploatacja lasów	r	85	235	28	71		w tym zakłady:					
		m	45	113	28	71		VIII kategorii	r	8	82	2	25
		k	40	122	—	—			m	3	45	2	25
									k	5	37	—	—
174	Tartaki . . . . .	r	47	427	17	146		niewiadomej „	r	4	57	1	30
		m	23	228	16	142			m	3	36	1	26
		k	24	199	1	4			k	1	21	—	4
	Zakłady:						243	Piekarnie . . . . .	r	7	118	1	39
	IV i V kategorii	r	24	228	8	77			m	2	60	1	37
		m	11	118	8	74			k	5	58	—	2
		k	13	110	—	3		XII. Przemysł budowlany	r	95	392	47	136
	VI i VII „	r	13	94	4	40	27		m	58	219	45	135
		m	6	58	3	39			k	37	173	2	1
		k	7	36	1	1		w tym zakłady:					
	VIII „	r	9	91	4	24		VIII kategorii	r	46	162	21	56
		m	5	45	4	24			m	27	93	21	56
		k	4	46	—	—			k	19	69	—	—
	niewiadomej „	r	1	14	1	5		niewiadomej „	r	41	230	24	80
		m	1	7	1	5			m	28	126	22	79
		k	—	7	—	—			k	13	104	2	1
175	Stolarstwo i wyrób mebli zwykłych	r	—	310	—	134	273	Budownictwo ziemne	r	6	100	6	26
		m	—	188	—	134			m	6	48	6	26
		k	—	122	—	—			k	—	52	—	—
	w tym zakłady:						274	Budownictwo domów	r	34	221	14	85
	VIII kategorii	r	—	113	—	64			m	18	128	14	84
		m	—	72	—	64			k	16	93	—	1
		k	—	41	—	—							

Tabl. 30. Ludność bezrobotna poza rolnictwem według zawodu przed utratą pracy (c. d.)

Znaki klasyfikacyjne	Działy, gałęzie i rodzaje zawodu			Czynni i bierni		Znaki klasyfikacyjne	Działy, gałęzie i rodzaje zawodu			Czynni i bierni		Czynni	
	r—razem m—mężczyźni k—kobiety	pracownicy umysłowi	robotnicy	pracownicy umysłowi	robotnicy		Kategorie zakładów przemysłowych	r—razem m—mężczyźni k—kobiety	pracownicy umysłowi	robotnicy	pracownicy umysłowi	robotnicy	
W tym miasta o ludności powyżej 20 000 (dok.)													
2x	XV. Robotnicy bliżej nie określeni	r m k	× × ×	1 334 616 718	× × ×	569 384 185	51	II. Administracja państwowa, samorządowa i innych związków publicznoprawnych	r m k	263 135 128	88 43 45	115 89 26	27 24 3
R1-2	Pozostałe gałęzie działu C	r m k	44 29 15	252 151 101	25 23 2	104 95 9	512	Administracja państwowa	r m k	159 81 78	34 20 14	70 53 17	10 10 —
3	Dział D. Handel i ubezpieczenia	r m k	263 136 127	315 157 158	111 93 18	146 111 35	513	Administracja samorządu terytorialnego	r m k	85 45 40	41 19 22	39 31 8	13 11 2
31	II. Handel towarowy	r m k	160 82 78	240 124 116	69 61 8	113 88 25	R5	Pozostałe gałęzie działu F	r m k	63 35 28	25 13 12	29 21 8	7 7 —
311	Handel towarowy nie wydzielony	r m k	127 63 64	216 112 104	56 48 8	101 78 23	7	Dział H. Szkolnictwo, oświata i kultura	r m k	120 46 74	38 24 14	70 33 37	20 16 4
R3	Pozostałe gałęzie działu D	r m k	103 54 49	75 33 42	42 32 10	33 23 10	70	I. Szkolnictwo . . .	r m k	102 39 63	20 12 8	59 28 31	10 9 1
4	Dział E. Komunikacja i transport	r m k	110 53 57	300 168 132	49 38 11	124 122 2	R7	Pozostałe gałęzie działu H	r m k	18 7 11	18 12 6	11 5 6	10 7 3
42	III. Koleje . . . . .	r m k	26 10 16	145 77 68	10 7 3	59 58 1	8	Dział I. Lecznictwo i higiena, utrzymywanie czystości oraz zakłady opieki społecznej	r m k	41 15 26	85 42 43	29 14 15	42 29 13
R4	Pozostałe gałęzie działu E	r m k	84 43 41	155 91 64	39 31 8	65 64 1	9	Dział J. Służba domowa	r m k	× × ×	68 14 54	× × ×	51 4 47
5-n	F—N. Pozostałe działy razem	r m k	723 355 368	456 225 231	362 248 114	214 140 74	n	Dział N. Osoby o zawodzie nie określonym, osoby wykojęne oraz osoby o zawodzie niewiadomym	r m k	236 124 112	152 89 63	119 91 28	67 60 7
5	Dział F. Służba publiczna, kościół, organizacje i instytucje społeczne	r m k	326 170 156	113 56 57	144 110 34	34 31 3							
Wieś — Communes rurales													
	Ogółem . . . . .	r m k	775 454 321	4 322 2 440 1 882	365 319 46	1 685 1 577 108		Zakłady przemysłowe: I—III kategorii . .	r m k	2 2 —	14 8 6	2 2 —	4 3 1
08-00	Dział B. Ogrodnictwo, rybactwo i leśnictwo	r m k	67 39 28	229 130 99	30 29 1	73 73 —		IV i V „	r m k	38 22 16	737 396 341	15 15 —	248 229 19
00	III. Leśnictwo i łowiectwo	r m k	63 37 26	200 113 87	27 27 —	62 62 —		VI i VII „	r m k	26 17 9	253 135 118	8 8 —	86 82 4
R08-00	Pozostałe gałęzie działu B	r m k	4 2 2	29 17 12	3 2 1	11 11 —		VIII „	r m k	6 6 —	483 325 158	6 6 —	279 265 14
1-2	Dział C. Górnictwo i przemysł	r m k	190 123 67	3 475 1 971 1 504	88 87 1	1 371 1 289 82		niewiadomej „	r m k	118 76 42	1 988 1 107 881	57 56 1	754 710 44

Tabl. 30. Ludność bezrobotna poza rolnictwem według zawodu przed utratą pracy (c. d.)

Znaki klasyfikacyjne	Gałęzie i rodzaje zawodu Kategorie zakładów przemysłowych r—razem m—mężczyźni k—kobiety			Czynni i bierni		Znaki klasyfikacyjne	Gałęzie i rodzaje zawodu Kategorie zakładów przemysłowych r—razem m—mężczyźni k—kobiety			Czynni i bierni		Czynni	
	pracownicy umysłowi	robotnicy		pracownicy umysłowi	robotnicy		pracownicy umysłowi	robotnicy		pracownicy umysłowi	robotnicy	pracownicy umysłowi	robotnicy
Wieś (c. d.)													
11-13	II. Hutnictwo oraz przemysł metalowy i maszynowy	r m k	— — —	100 66 34	— — —	52 52 —		niewiadomej kategorii	r m k	— — —	3 1 2	— — —	1 1 —
16	IV. Przemysł mineralny	r m k	11 8 3	300 156 144	2 2 —	97 89 8	174	Tartaki	r m k	17 9 8	603 340 263	5 5 —	210 203 7
	w tym zakłady: VIII kategorii	r m k	— — —	46 23 23	— — —	14 13 1		Zakłady: IV i V kategorii	r m k	12 6 6	357 203 154	4 4 —	121 117 4
	niewiadomej „	r m k	— — —	145 80 65	— — —	49 44 5		VI i VII „	r m k	5 3 2	73 36 37	1 1 —	22 22 —
166	Cegielnie	r m k	— — —	216 111 105	— — —	72 64 8		VIII „	r m k	— — —	55 36 19	— — —	27 25 2
	w tym zakłady: VIII kategorii	r m k	— — —	41 22 19	— — —	13 12 1		niewiadomej „	r m k	— — —	118 65 53	— — —	40 39 1
	niewiadomej „	r m k	— — —	102 53 49	— — —	35 30 5	175	Stolarstwo i wyrób mebli zwykłych	r m k	— — —	101 79 22	— — —	75 75 —
17-18	V. Przemysł drzewny	r m k	130 81 49	1 529 868 661	59 58 1	567 550 17	23	IX. Przemysł odzieżowy	r m k	— — —	170 111 59	— — —	112 94 18
	w tym zakłady: IV i V kategorii	r m k	38 22 16	653 355 298	15 15 —	217 205 12	24-25	X. Przemysł spożywczy	r m k	6 3 3	117 66 51	3 3 —	54 53 1
	VI i VII	r m k	15 9 6	158 90 68	6 6 —	58 56 2	27	XII. Przemysł budowlany	r m k	36 24 12	307 196 111	17 17 —	143 143 —
	VIII „	r m k	1 1 —	122 89 33	1 1 —	73 71 2		w tym zakłady: VIII kategorii	r m k	4 4 —	102 73 29	4 4 —	59 59 —
	niewiadomej „	r m k	76 49 27	583 326 257	37 36 1	216 215 1		niewiadomej „	r m k	32 20 12	202 120 82	13 13 —	83 83 —
171	Przemysł drzewny nie wydzielony	r m k	5 4 1	109 63 46	2 2 —	45 38 7	273	Budownictwo ziemne	r m k	4 4 —	135 96 39	4 4 —	70 70 —
172	Eksploatacja lasów	r m k	104 64 40	494 259 235	48 47 1	161 161 —	274	Budownictwo domów	r m k	8 6 2	140 81 59	2 2 —	56 56 —
173	Eksploatacja lasów w połączeniu z tartakami	r m k	3 3 —	208 117 91	3 3 —	68 65 3	2x	XV. Robotnicy bliżej nie określani	r m k	× × ×	816 429 387	× × ×	281 249 32
	Zakłady: IV i V kategorii	r m k	1 1 —	145 77 68	1 1 —	41 40 1							
	VI i VII „	r m k	2 2 —	60 39 21	2 2 —	26 24 2	RI-2	Pozostałe gałęzie działu C	r m k	7 7 —	136 79 57	7 7 —	65 59 6

Tabl. 30. Ludność bezrobotna poza rolnictwem według zawodu przed utratą pracy (c. d.)

Znaki klasyfikacyjne	Działy, gałęzie i rodzaje zawodu		Czynni i bierni		Czynni		Znaki klasyfikacyjne	Działy, gałęzie i rodzaje zawodu		Czynni i bierni		Czynni	
	Kategorie zakładów przemysłowych r—razem m—mężczyźni k—kobiety		pracownicy umysłowi	robotnicy	pracownicy umysłowi	robotnicy		Kategorie zakładów przemysłowych r—razem m—mężczyźni k—kobiety		pracownicy umysłowi	robotnicy	pracownicy umysłowi	robotnicy
Wieś (dok.)													
3	Dział D. Handel i ubezpieczenia	r m k	26 16 10	124 62 62	16 12 4	43 36 7	5	Dział F. Służba publiczna, kościół, organizacje i instytucje społeczne	r m k	137 80 57	64 34 30	63 58 5	22 21 1
31	II. Handel towarowy	r m k	17 11 6	116 58 58	9 9 —	39 33 6	51	II. Administracja państwowa, samorządowa i innych związków publicznoprawnych	r m k	116 67 49	34 20 14	51 46 5	11 10 1
311	Handel towarowy nie wydzielony	r m k	4 3 1	108 53 55	3 3 —	37 31 6	513	Administracja samorządu terytorialnego	r m k	79 44 35	21 11 10	29 28 1	5 5 —
R3	Pozostałe gałęzie działu D	r m k	9 5 4	8 4 4	7 3 4	4 3 1	R5	Pozostałe gałęzie działu F	r m k	21 13 8	30 14 16	12 12 —	11 11 —
4	Dział E. Komunikacja i transport	r m k	87 54 33	346 206 140	34 33 1	137 137 —	7	Dział H. Szkolnictwo, oświata i kultura	r m k	94 42 52	10 5 5	56 31 25	4 3 1
42	III. Koleje	r m k	20 13 7	164 95 69	10 10 —	58 58 —	8	Dział I. Lecznictwo i higiena, utrzymywanie czystości oraz zakłady opieki społecznej	r m k	27 16 11	13 10 3	14 10 4	11 9 2
45	VI. Dozór drogowy i wodny	r m k	44 25 19	92 50 42	14 14 —	34 34 —	9	Dział J. Służba domowa	r m k	×	30 4 26	×	15 — 15
R4	Pozostałe gałęzie działu E	r m k	23 16 7	90 61 29	10 9 1	45 45 —	n	Dział N. Osoby o zawodzie nie określonym, osoby wykołone oraz osoby o zawodzie niewiadomym	r m k	147 84 63	31 18 13	64 59 5	9 9 —
5-n	F—N. Pozostałe działy razem	r m k	405 222 183	148 71 77	197 158 39	61 42 19							

## Powiaty — Districts

Powiat Brześć						Powiat Brześć					
Miasta i wieś						Miasta i wieś (dok.)					
	Ogółem	1 052	3 823	493	1 665	5	Dział F. Służba publiczna itd.	289	74	126	21
08-00	Dział B. Ogrodnictwo, rybactwo i leśnictwo	12	29	7	11	51	II. Administracja państwowa i in.	235	45	103	13
1-2	Dział C. Górnictwo i przemysł	188	3 108	84	1 331	7	Dział H. Szkolnictwo, oświata i kultura	91	14	52	7
	Zakłady przemysłowe:					n	Dział N. Osoby o zawodzie nie określonym itd.	226	45	177	27
	I—V kategorii	20	201	5	66	w tym m. Brześć n. Bugiem					
	VI i VII „	7	90	3	32	Ogółem	909	2 733	423	1 216	
	VIII „	37	531	17	265	08-00	Dział B. Ogrodnictwo, rybactwo i leśnictwo	5	1	3	1
	niewiadomej „	124	2 286	59	968	1-2	Dział C. Górnictwo i przemysł	168	2 182	72	946
11-13	II. Hutn., przem. metal. i maszyn.	9	156	3	83		Zakłady przemysłowe:				
16	IV. Przemysł mineralny	—	160	—	58		I—V kategorii	20	130	5	41
17-18	V. Przemysł drzewny	44	513	15	197		VI i VII „	7	66	3	23
174	Tartaki	9	163	3	86		VIII „	29	427	14	189
175	Stolarstwo i wyrób mebli zwykłych	—	168	—	56		niewiadomej „	112	1 559	50	693
23	IX. Przemysł odzieżowy	—	326	—	174	11-13	II. Hutn., przem. metal. i maszyn.	9	120	3	58
232	Krawiectwo	—	180	—	105	17-18	V. Przemysł drzewny	33	295	9	117
235	Szewstwo itd.	—	112	—	52	174	Tartaki	9	108	3	34
24-25	X. Przemysł spożywczy	9	196	2	78	175	Stolarstwo i wyrób mebli zwykłych	—	120	—	60
243	Piekarnie	—	102	—	33	23	IX. Przemysł odzieżowy	—	261	—	132
27	XII. Przemysł budowlany	82	403	40	138	232	Krawiectwo	—	135	—	79
274	Budownictwo domów	29	210	12	79	235	Szewstwo itd.	—	103	—	43
2x	XV. Robotnicy bliżej nie określeni	×	1 218	×	540	24-25	X. Przemysł spożywczy	9	146	2	59
3	Dział D. Handel i ubezpieczenia	137	211	63	108	27	XII. Przemysł budowlany	80	291	38	96
31	II. Handel towarowy	84	151	37	81	274	Budownictwo domów	28	158	11	57
311	Handel towarowy nie wydzielony	62	133	28	71	2x	XV. Robotnicy bliżej nie określeni	×	916	×	426
4	Dział E. Komunikacja i transport	84	239	38	99	3	Dział D. Handel i ubezpieczenia	133	164	60	91
42	III. Koleje	21	142	8	56						
5-n	Dział F-N. Pozostałe działy razem	631	236	301	116						



Tabl. 30. Ludność bezrobotna poza rolnictwem według zawodu przed utratą pracy (dok.)

Znaki klasyfikacyjne	Działy, gałęzie i rodzaje zawodu Kategorie zakładów przemysłowych	Czynni i bierni		Czynni		Znaki klasyfikacyjne	Działy, gałęzie i rodzaje zawodu Kategorie zakładów przemysłowych	Czynni i bierni		Czynni	
		pracownicy umysłowi	robotnicy	pracownicy umysłowi	robotnicy			pracownicy umysłowi	robotnicy	pracownicy umysłowi	robotnicy
Powiat Pińsk Miasta i wieś (dok.)						Powiat Prużana Miasta i wieś					
5-n	F-N. Pozostałe działy razem . . .	247	292	130	127		Ogółem . . . . .	148	696	78	345
5	Dział F. Służba publiczna itd.	84	65	38	21	08-00	Dział B. Ogrodnictwo, rybactwo i leśnictwo . . . . .	11	36	4	11
51	II. Administracja państwowa i in.	69	61	29	18	1-2	Dział C. Górnictwo i przemysł	26	576	14	288
n	Dział N. Osoby o zawodzie nie określonym itd. . . . .	82	128	40	45		Zakłady przemysłowe: I-V kategorii . . . . .	5	47	1	15
							VI i VII „ . . . . .	—	53	—	10
							VIII „ . . . . .	3	162	3	106
							niewiadomej „ . . . . .	18	314	10	148
							V. Przemysł drzewny . . . . .	8	140	5	54
08-00	Dział B. Ogrodnictwo, rybactwo i leśnictwo . . . . .	4	23	2	9	17-18	XII. Przemysł budowlany . . . . .	7	131	5	71
1-2	Dział C. Górnictwo i przemysł	192	2 154	75	845	2x	XV. Robotnicy bliżej nie określeni	×	118	×	50
	Zakłady przemysłowe: I-V kategorii . . . . .	43	821	17	284	3	Dział D. Handel i ubezpieczenia	19	21	8	10
	VI i VII „ . . . . .	22	169	8	70	4	Dział E. Komunikacja i transport	9	31	5	14
	VIII „ . . . . .	63	438	24	213	5-n	F-N. Pozostałe działy . . . . .	83	32	47	22
	niewiadomej „ . . . . .	64	726	26	278						
14-15	III. Przemysł chemiczny . . . . .	5	394	3	149		Powiat Stolin Miasta i wieś				
146	Produkcja zapalek . . . . .	5	392	3	148		Ogółem . . . . .	163	788	69	319
17-18	V. Przemysł drzewny . . . . .	150	893	52	323	08-00	Dział B. Ogrodnictwo, rybactwo i leśnictwo . . . . .	14	20	5	7
171	Przemysł drzewny nie wydzielony	38	182	13	71	1-2	Dział C. Górnictwo i przemysł	42	675	19	272
172	Eksploatacja lasów . . . . .	67	188	23	57		Zakłady przemysłowe: I-V kategorii . . . . .	4	77	2	25
174	Tartaki . . . . .	38	319	14	112		VI i VII „ . . . . .	2	83	2	32
175	Stolarstwo i wyrób mebli zwykłych	—	190	—	74		VIII „ . . . . .	6	167	4	94
23	IX. Przemysł odzieżowy . . . . .	—	122	—	88		niewiadomej „ . . . . .	30	348	11	121
27	XII. Przemysł budowlany . . . . .	15	101	9	40	17-18	V. Przemysł drzewny . . . . .	34	305	15	117
2x	XV. Robotnicy bliżej nie określeni	×	418	×	143	2x	Eksploatacja lasów . . . . .	27	108	10	33
3	Dział D. Handel i ubezpieczenia	130	151	51	55		XV. Robotnicy bliżej nie określeni	×	175	×	54
31	II. Handel towarowy . . . . .	79	130	34	47	3	Dział D. Handel i ubezpieczenia	19	30	9	12
311	Handel towarowy nie wydzielony	67	116	29	43	4	Dział E. Komunikacja i transport	36	35	10	15
4	Dział E. Komunikacja i transport	30	124	14	49	5-n	F-N. Pozostałe działy razem . . . . .	200	246	109	111
5-n	F-N. Pozostałe działy razem . . . . .	200	246	109	111		Dział F. Służba publiczna itd. . . . .	63	49	31	16
5	Dział F. Służba publiczna itd. . . . .	63	49	31	16		Dział N. Osoby o zawodzie nie określonym itd. . . . .	69	107	35	40
n	Dział N. Osoby o zawodzie nie określonym itd. . . . .	69	107	35	40	5-n	F-N. Pozostałe działy . . . . .	52	28	26	13

Tabl. 30A. Ludność bezrobotna w niektórych gałęziach zawodu spośród nie wymienionych w tabl. 30

Chômeurs dans certaines branches de profession parmi les branches non spécifiées dans le tableau 30

Województwo (Miasta i wieś)

Znaki klasyfikacyjne	Gałęzie zawodu Branches de profession	Czynni i bierni		Czynni		Znaki klasyfikacyjne	Gałęzie zawodu Branches de profession	Czynni i bierni		Czynni	
		Personnes actives et passives	Personnes actives	Personnes actives et passives	Personnes actives			Personnes actives et passives	Personnes actives		
Numeros de la classification		pracownicy umysłowi employés	robotnicy ou-riers	pracownicy umysłowi employés	robotnicy ou-riers	Numeros de la classification		pracownicy umysłowi employés	robotnicy ou-riers	pracownicy umysłowi employés	robotnicy ou-riers
08	Dział B. Ogrodnictwo, rybactwo i leśnictwo					53	IV. Służba bezpieczeństwa publicznego i więziennictwo . . . . .				
	I. Ogrodnictwo i pszczelarstwo . . . . .	4	49	3	20	54	V. Kościół i związki wyznaniowe <sup>a</sup> . . . . .	29	55	12	15
	Dział C. Górnictwo i przemysł					55	VI. Administracja organizacji i instytucji społecznych . . . . .	20	7	9	4
20-21	VII. Przemysł włókienniczy . . . . .	4	48	2	26		Dział H. Szkolnictwo, oświata i kultura				
26	XI. Przemysł poligraficzny . . . . .	9	69	6	41	71	II. Wychowanie i oświata pozaszkolna . . . . .	12	10	9	6
28	XIII. Elektrownie, gazownie i wodociągi . . . . .	2	27	1	12	74	V. Widowiska . . . . .	27	5	15	5
	Dział E. Komunikacja i transport						Dział I. Lecznictwo i higiena, utrzymywanie czystości oraz zakłady opieki społecznej				
40	I. Poczta, telefon, telegraf i radiotelegraf . . . . .	54	31	25	15	81	II. Higiena osobista i lokali. Utrzymywanie w porządku placów i ulic. Grzebanie zmarłych . . . . .	—	82	—	51
41	II. Żegluga morska, śródlądowa i powietrzna . . . . .	16	81	4	28						
	Dział F. Służba publiczna, kościół, organizacje i instytucje społeczne										
52	III. Sądownictwo, adwokatura i notariat . . . . .	30	—	15	—						

<sup>a</sup> Liczby dotyczą osób świeckich w kościele i związkach wyznaniowych (znak klasyfikacyjny 543).<sup>a</sup> Les chiffres se réfèrent aux laïques affectés au culte et aux communautés religieuses (numéro de la classification 543).

Tabl. 30B. Pozostający bez pracy wśród ludności o samodzielności nie stwierdzonej

Personnes n'ayant pas de travail parmi la population dont l'indépendance n'a pas été constatée

Województwo (Miasta i wieś. Miasta razem. Miasta o ludności powyżej 20 000. Wieś)

Znaki klasyfikacyjne Numéros de la classification	Działy, gałęzie i rodzaje zawodu Sections, branches et genres de profession	Czynni i bierni Personnes actives et passives			Czynni—Personnes actives		
		razem ensemble	mężczyźni hommes	kobiety femmes	razem ensemble	mężczyźni hommes	kobiety femmes
Miasta i wieś — Villes et communes rurales							
	Ogółem—Total	1 842	1 083	759	879	741	138
1—2	Dział C. Górnictwo i przemysł	1 758	1 029	729	841	704	137
11—13	II. Hutnictwo oraz przemysł metalowy i maszynowy	361	239	122	176	175	1
124	Ślusarstwo	242	167	75	118	117	1
14—15	III. Przemysł chemiczny	3	2	1	1	1	—
16	IV. Przemysł mineralny	13	7	6	4	4	—
17—18	V. Przemysł drzewny	222	157	65	132	131	1
175	Stolarstwo i wyrób mebli zwykłych	189	136	53	115	114	1
20—21	VII. Przemysł włókienniczy	17	9	8	7	5	2
22	VIII. Przemysł skórzaný	57	32	25	19	19	—
23	IX. Przemysł odzieżowy	329	134	195	239	107	132
232	Krawiectwo	178	58	120	143	43	100
24—25	X. Przemysł spożywczy	146	85	61	52	51	1
26	XI. Przemysł poligraficzny	15	11	4	11	11	—
27	XII. Przemysł budowlany	592	351	241	198	198	—
274	Budownictwo domów	461	272	189	140	140	—
29	XIV. Górnictwo i przemysł bez określenia gałęzi	3	2	1	2	2	—
4	Dział E. Komunikacja i transport <sup>a</sup>	75	46	29	29	29	—
8	Dział I. Lecznictwo i higiena, utrzymywanie czystości oraz zakłady opieki społecznej <sup>b</sup>	9	8	1	9	8	1
Miasta razem — Villes ensemble							
	Ogółem	1 102	645	457	601	482	119
1—2	Dział C. Górnictwo i przemysł	1 081	627	454	584	466	118
11—13	II. Hutnictwo oraz przemysł metalowy i maszynowy	230	159	71	124	123	1
124	Ślusarstwo	170	121	49	90	89	1
17—18	V. Przemysł drzewny	119	90	25	81	80	1
175	Stolarstwo i wyrób mebli zwykłych	100	77	23	69	68	1
23	IX. Przemysł odzieżowy	262	106	156	196	83	113
232	Krawiectwo	152	48	104	120	34	86
27	XII. Przemysł budowlany	331	188	143	126	126	—
274	Budownictwo domów	223	124	99	79	79	—
R1—2	Pozostałe gałęzie działu C	139	84	55	57	54	3
4	Dział E. Komunikacja i transport	12	10	2	8	8	—
8	Dział I. Lecznictwo i higiena, utrzymywanie czystości oraz zakłady opieki społecznej	9	8	1	9	8	1
W tym miasta o ludności powyżej 20 000 — Dont villes ayant plus de 20 000 habitants							
	Ogółem	791	473	318	428	347	81
1—2	Dział C. Górnictwo i przemysł	775	459	316	415	335	80
11—13	II. Hutnictwo oraz przemysł metalowy i maszynowy	187	132	55	102	101	1
124	Ślusarstwo	146	105	41	79	78	1
17—18	V. Przemysł drzewny	102	74	28	65	64	1
23	IX. Przemysł odzieżowy	148	51	97	118	41	77
27	XII. Przemysł budowlany	265	153	112	97	97	—
274	Budownictwo domów	179	100	79	58	58	—
R1—2	Pozostałe gałęzie działu C	73	49	24	33	32	1
4	Dział E. Komunikacja i transport	9	8	1	6	6	—
8	Dział I. Lecznictwo i higiena, utrzymywanie czystości oraz zakłady opieki społecznej	7	6	1	7	6	1

<sup>a</sup> Liczby dotyczą gałęzi V. Inne rodzaje komunikacji i transportu. <sup>b</sup> Liczby dotyczą gałęzi II. Higiena osobista i lokali. Utrzymywanie w porządku placów i ulic. Grzebanie zmarłych.

<sup>a</sup> Les chiffres se réfèrent à la branche V. Autres moyens de communication et de transport. <sup>b</sup> Les chiffres se réfèrent à la branche II. Soins personnels et hygiène. Entretien des places et des rues. Inhumation.

Tabl. 30B. Pozostający bez pracy wśród ludności o samodzielności nie stwierdzonej (dok.)

Znaki klasyfikacyjne	Działy, gałęzie i rodzaje zawodu	Czynni i bierni			Czynni		
		razem	mężczyźni	kobiety	razem	mężczyźni	kobiety
	Wieś—Communes rurales						
	Ogółem <sup>a</sup> . . . . .	740	438	302	278	259	19
1-2	Dział C. Górnictwo i przemysł . . . . .	677	402	275	257	238	19
11-13	II. Hutnictwo oraz przemysł metalowy i maszynowy . . . . .	131	80	51	52	52	—
17-18	V. Przemysł drzewny . . . . .	103	67	36	51	51	—
27	XIII. Przemysł budowlany . . . . .	261	163	98	72	72	—
274	Budownictwo domów . . . . .	238	148	90	61	61	—
RI-2	Pozostałe gałęzie działu C . . . . .	182	92	90	82	63	19
4	Dział E. Komunikacja i transport . . . . .	63	36	27	21	21	—

<sup>a</sup> W tej liczbie osób na wsi uprzemysłowionej: czynnych i biernych razem 179, mężczyzn 107, kobiet 72; czynnych razem 51, mężczyzn 43, kobiet 8; na wsi częściowo uprzemysłowionej: czynnych i biernych razem 188, mężczyzn 106, kobiet 82; czynnych razem 74, mężczyzn 69, kobiet 5; na wsi nieuprzemysłowionej: czynnych i biernych razem 373, mężczyzn 225, kobiet 148; czynnych razem 153, mężczyzn 147, kobiet 6.

<sup>a</sup> Y compris les personnes dans les communes rurales industrialisées: personnes actives et passives ensemble 179, hommes 107, femmes 72; personnes actives ensemble 51, hommes 43, femmes 8; dans les communes rurales partiellement industrialisées: personnes actives et passives ensemble 188, hommes 106, femmes 82; personnes actives ensemble 74, hommes 69, femmes 5; dans les communes rurales non industrialisées: personnes actives et passives ensemble 373, hommes 225, femmes 148; personnes actives ensemble 153, hommes 147, femmes 6.

Tabl. 31. Ludność czynna zawodowo poza rolnictwem według działów zawodu i stanowiska społecznego oraz płci i wieku

Population active, hors l'agriculture, selon les sections de profession et la situation sociale, ainsi que d'après le sexe et l'âge

Województwo (Miasta i wieś)

Znaki klasyfikacyjne	Działy zawodu	Stanowisko społeczne	Ogółem	W wieku lat — À l'âge de								
				Total	14 i mniej et moins	15-17	18-21	22-24	25-31	32-41	42-51	52-61
	Mężczyźni — Hommes											
	Ogółem—Total . . . . .	61 831	500	1 375	4 784	6 412	12 468	15 281	9 951	6 229	4 733	98
	Samodzielni—Indépendants . . . . .	24 912	80	433	1 653	1 710	4 254	6 111	4 621	3 242	2 791	17
	Pracownicy umysłowi—Employés . . . . .	9 259	4	45	386	592	2 277	3 169	1 730	729	319	8
	Robotnicy i chałupnicy . . . . .	24 790	116	798	2 618	4 000	5 672	5 617	3 273	1 779	890	27
	Ouvriers et ouvriers à domicile											
	Nie określone stanowisko społeczne . . . . .	2 870	300	99	127	110	265	384	327	479	733	46
	Situation sociale indéterminée											
08-00	Dział B. Ogrodnictwo, rybactwo i leśnictwo . . . . .	2 374	10	28	112	120	524	709	412	290	167	2
	Samodzielni . . . . .	536	3	12	39	43	117	120	74	68	60	—
	w tym pomagający członkowie rodziny . . . . .	79	1	9	21	20	17	6	3	1	1	—
	dont membres de famille co-actifs											
	Pracownicy umysłowi . . . . .	376	1	3	17	13	85	138	69	34	15	1
	Robotnicy . . . . .	1 462	6	13	56	64	322	451	269	188	92	1
	zatrudnieni—occupés . . . . .	1 367	6	13	50	62	302	424	249	176	84	1
	bezrobotni—chômeurs . . . . .	95	—	—	6	2	20	27	20	12	8	—
1-2	Dział C. Górnictwo i przemysł . . . . .	26 757	104	936	3 214	2 576	5 510	5 900	3 998	2 567	1 926	26
	Samodzielni . . . . .	14 250	37	313	1 187	1 172	2 635	3 369	2 477	1 635	1 413	12
	Pracownicy umysłowi . . . . .	859	—	2	53	77	193	292	138	73	30	1
	Robotnicy . . . . .	11 533	66	620	1 966	1 307	2 662	2 215	1 367	842	475	13
	zatrudnieni . . . . .	7 961	60	498	1 388	836	1 812	1 564	938	556	297	12
	bezrobotni . . . . .	3 572	6	122	578	471	850	651	429	286	178	1
	Chałupnicy . . . . .	115	1	1	8	20	20	24	16	17	8	—

Uwaga. Liczby samodzielnych i chałupników obejmują również pomagających członków rodziny.

Note. Les chiffres des indépendants et des ouvriers à domicile comprennent également les membres de famille co-actifs.



Tabl. 31. Ludność czynna zawodowo poza rolnictwem według działów zawodu i stanowiska społecznego oraz płci i wieku (c. d.)

Znaki klasyfikacyjne	Działy zawodu Kategorie zakładów przemysłowych <i>Catégories d'établissements industriels</i> Stanowisko społeczne	Ogółem	W wieku lat									
			14 i mniej	15—17	18—21	22—24	25—31	32—41	42—51	52—61	62 i więcej	niewiadomym
	<b>Zakłady przemysłowe I—III kategorii</b> . . . . .	<b>497</b>	—	2	20	44	156	130	73	51	21	—
	<i>Etablissements industriels de I—III catégorie</i>											
	Pracownicy umysłowi . . . . .	62	—	—	2	5	13	22	10	7	3	—
	Robotnicy . . . . .	435	—	2	18	39	143	108	63	44	18	—
	zatrudnieni . . . . .	390	—	2	15	31	135	99	56	39	13	—
	bezrobotni . . . . .	45	—	—	3	8	8	9	7	5	5	—
	<b>Zakłady przemysłowe IV—VII kategorii</b> . . . . .	<b>3 333</b>	<b>6</b>	<b>68</b>	<b>337</b>	<b>284</b>	<b>807</b>	<b>827</b>	<b>566</b>	<b>290</b>	<b>144</b>	<b>4</b>
	Samodzielni . . . . .	382	1	7	20	21	38	92	105	55	43	—
	w tym pomagający członkowie rodziny . . . . .	60	—	7	18	11	13	8	1	—	2	—
	Pracownicy umysłowi . . . . .	270	—	1	12	21	51	93	53	33	6	—
	Robotnicy . . . . .	2 681	5	60	305	242	718	642	408	202	95	4
	zatrudnieni . . . . .	1 978	4	52	231	181	531	470	297	140	68	4
	bezrobotni . . . . .	703	1	8	74	61	187	172	111	62	27	—
	<b>Zakłady przemysłowe VIII i niewiadomej kategorii</b> . . . . .	<b>22 927</b>	<b>98</b>	<b>866</b>	<b>2 857</b>	<b>2 248</b>	<b>4 547</b>	<b>4 943</b>	<b>3 359</b>	<b>2 226</b>	<b>1 761</b>	<b>22</b>
	<i>et catégorie inconnue</i>											
	Samodzielni zatrudniający siły najemne . . . . .	1 171	4	21	74	71	157	355	252	147	87	3
	<i>Indépendants occupant des salaires</i>											
	w tym pomagający członkowie rodziny . . . . .	163	2	20	62	42	27	6	2	2	—	—
	Samodzielni nie zatrudniający sił najemnych . . . . .	12 697	32	285	1 093	1 080	2 440	2 922	2 120	1 433	1 283	9
	<i>Indépendants n'occupant pas de salaires</i>											
	w tym pomagający członkowie rodziny . . . . .	1 283	20	201	430	268	274	56	15	4	14	1
	Pracownicy umysłowi . . . . .	527	—	1	39	51	129	177	75	33	21	1
	Robotnicy . . . . .	8 417	61	558	1 643	1 026	1 801	1 465	896	596	362	9
	zatrudnieni . . . . .	5 593	56	444	1 142	624	1 146	995	585	377	216	8
	bezrobotni . . . . .	2 824	5	114	501	402	655	470	311	219	146	1
	Chłapnicy . . . . .	115	1	1	8	20	20	24	16	17	8	—
3	<b>Dział D. Handel i ubezpieczenia</b> . . . . .	<b>9 374</b>	<b>33</b>	<b>137</b>	<b>476</b>	<b>483</b>	<b>1 462</b>	<b>2 406</b>	<b>1 841</b>	<b>1 376</b>	<b>1 156</b>	<b>4</b>
	Samodzielni zatrudniający siły najemne . . . . .	369	1	3	12	12	39	99	101	65	37	—
	w tym pomagający członkowie rodziny . . . . .	56	1	2	11	9	14	14	4	1	—	—
	Samodzielni nie zatrudniający sił najemnych . . . . .	7 358	30	87	294	334	1 044	1 913	1 462	1 157	1 033	4
	w tym pomagający członkowie rodziny . . . . .	928	18	74	213	176	232	136	39	21	17	2
	Pracownicy umysłowi . . . . .	695	—	8	51	54	169	201	127	51	34	—
	Robotnicy . . . . .	952	2	39	119	83	210	193	151	103	52	—
4	<b>Dział E. Komunikacja i transport</b> . . . . .	<b>6 214</b>	<b>13</b>	<b>28</b>	<b>233</b>	<b>329</b>	<b>1 229</b>	<b>1 855</b>	<b>1 562</b>	<b>712</b>	<b>248</b>	<b>5</b>
	Samodzielni . . . . .	1 437	6	9	60	86	277	359	274	208	157	1
	Pracownicy umysłowi . . . . .	1 151	1	1	28	57	252	403	294	101	14	—
	Robotnicy . . . . .	3 626	6	18	145	186	700	1 093	994	403	77	4
	zatrudnieni . . . . .	3 290	5	14	106	144	608	1 034	939	381	55	4
	bezrobotni . . . . .	336	1	4	39	42	92	59	55	22	22	—
5	<b>Dział F. Służba publiczna, kościół, organizacje i instytucje społeczne</b> . . . . .	<b>8 140</b>	<b>8</b>	<b>37</b>	<b>238</b>	<b>2 225</b>	<b>1 581</b>	<b>2 243</b>	<b>1 050</b>	<b>474</b>	<b>277</b>	<b>7</b>
	Samodzielni . . . . .	195	—	—	1	1	19	67	68	29	10	—
	Pracownicy umysłowi . . . . .	3 623	2	21	169	166	838	1 240	712	328	144	3
	Robotnicy . . . . .	4 322	6	16	68	2 058	724	936	270	117	123	4
7	<b>Dział H. Szkolnictwo, oświata i kultura</b> . . . . .	<b>1 832</b>	<b>3</b>	<b>15</b>	<b>108</b>	<b>198</b>	<b>559</b>	<b>422</b>	<b>286</b>	<b>127</b>	<b>112</b>	<b>2</b>
	Samodzielni . . . . .	267	1	2	25	23	39	45	60	32	40	—
	Pracownicy umysłowi . . . . .	1 342	—	8	52	159	465	329	201	72	54	2
	Robotnicy . . . . .	223	2	5	31	16	55	48	25	23	18	—

a W tej liczbie uczniów (terminatorów): razem 258, w wieku lat 14 i mniej — 31, w wieku lat 15 do 17 — 227.  
 a Y compris les élèves (apprentis): ensemble 258, à l'âge de 14 ans et moins — 31, à l'âge de 15 à 17 ans — 227.

Tabl. 31. Ludność czynna zawodowo poza rolnictwem według działów zawodu i stanowiska społecznego oraz płci i wieku (c. d.)

Znaki klasyfikacyjne	Działy zawodu Kategorie zakładów przemysłowych Stanowisko społeczne	Ogółem	W wieku lat									
			14 i mniej	15—17	18—21	22—24	25—31	32—41	42—51	52—61	62 i więcej	niewiadomym
8	<b>Dział I. Lecznictwo i higiena, utrzymywanie czystości oraz zakłady opieki społecznej . . .</b>	<b>1 130</b>	<b>9</b>	<b>56</b>	<b>138</b>	<b>90</b>	<b>161</b>	<b>283</b>	<b>209</b>	<b>109</b>	<b>75</b>	—
	Samodzielni . . . . .	500	2	7	35	39	84	139	105	48	41	—
	Pracownicy umysłowi . . . . .	280	—	2	10	8	29	99	72	42	18	—
	Robotnicy . . . . .	350	7	47	93	43	48	45	32	19	16	—
9	<b>Dział J. Służba domowa <sup>a</sup> . . .</b>	<b>189</b>	<b>13</b>	<b>19</b>	<b>49</b>	<b>21</b>	<b>33</b>	<b>16</b>	<b>19</b>	<b>9</b>	<b>8</b>	<b>2</b>
x	<b>Dział K. Utrzymujący się bez pracy zarobkowej <sup>b</sup> . . . . .</b>	<b>2 837</b>	<b>300</b>	<b>99</b>	<b>127</b>	<b>106</b>	<b>249</b>	<b>374</b>	<b>325</b>	<b>478</b>	<b>733</b>	<b>46</b>
n	<b>Dział N. Osoby o zawodzie nie określonym, osoby wykolejone oraz osoby o zawodzie niewiadomym . . . . .</b>	<b>2 984</b>	<b>7</b>	<b>20</b>	<b>89</b>	<b>264</b>	<b>1 160</b>	<b>1 073</b>	<b>249</b>	<b>87</b>	<b>31</b>	<b>4</b>
	Pracownicy umysłowi . . . . .	933	—	—	6	58	246	467	117	28	10	1
	Robotnicy . . . . .	2 018	7	20	83	202	898	596	130	58	21	3
	Nie określone stanowisko społeczne . . . . .	33	—	—	—	4	16	10	2	1	—	—
<b>Kobiety — Femmes</b>												
	<b>Ogółem . . . . .</b>	<b>21 872</b>	<b>515</b>	<b>1 370</b>	<b>3 733</b>	<b>2 707</b>	<b>4 323</b>	<b>3 435</b>	<b>2 445</b>	<b>1 847</b>	<b>1 445</b>	<b>52</b>
	Samodzielne . . . . .	8 332	50	264	979	718	1 416	1 586	1 368	1 139	803	9
	Pracownice umysłowe . . . . .	2 755	5	16	295	618	1 049	534	156	65	14	3
	Robotnice i chałupnice . . . . .	9 247	255	1 021	2 413	1 337	1 757	1 129	677	408	240	10
	Nie określone stanowisko społeczne . . . . .	1 538	205	69	46	34	101	186	244	235	388	30
08—00	<b>Dział B. Ogrodnictwo, rybactwo i leśnictwo . . . . .</b>	<b>188</b>	<b>11</b>	<b>9</b>	<b>13</b>	<b>15</b>	<b>39</b>	<b>33</b>	<b>30</b>	<b>20</b>	<b>16</b>	<b>2</b>
	Samodzielne . . . . .	104	3	3	7	6	17	16	22	15	14	1
	w tym pomagające członkinie rodziny . . . . .	51	3	3	5	3	10	7	10	5	4	1
	Pracownice umysłowe . . . . .	16	2	1	—	2	5	4	2	—	—	—
	Robotnice . . . . .	68	6	5	6	7	17	13	6	5	2	1
	zatrudnione . . . . .	66	6	5	6	7	17	12	6	5	1	1
	bezrobotne . . . . .	2	—	—	—	—	—	1	—	—	1	—
1—2	<b>Dział C. Górnictwo i przemysł . . . . .</b>	<b>5 442</b>	<b>75</b>	<b>430</b>	<b>1 210</b>	<b>741</b>	<b>1 060</b>	<b>837</b>	<b>553</b>	<b>349</b>	<b>186</b>	<b>1</b>
	Samodzielne . . . . .	2 874	32	152	602	396	609	514	299	177	92	1
	Pracownice umysłowe . . . . .	56	—	1	9	8	19	11	4	4	—	—
	Robotnice . . . . .	2 437	43	274	584	321	413	299	244	167	92	—
	zatrudnione . . . . .	1 882	39	241	443	246	301	236	192	124	60	—
	bezrobotne . . . . .	555	4	33	141	75	112	63	52	43	32	—
	Chałupnice . . . . .	75	—	3	15	16	19	13	6	1	2	—
	<b>Zakłady przemysłowe I — III kategorii . . . . .</b>	<b>161</b>	<b>2</b>	<b>2</b>	<b>28</b>	<b>44</b>	<b>41</b>	<b>27</b>	<b>10</b>	<b>6</b>	<b>1</b>	<b>—</b>
	Samodzielne . . . . .	2	—	—	1	—	—	—	—	1	—	—
	Pracownice umysłowe . . . . .	10	—	—	—	—	6	2	—	2	—	—
	Robotnice . . . . .	149	2	2	27	44	35	25	10	3	1	—
	zatrudnione . . . . .	142	2	2	26	41	33	25	10	3	—	—
	bezrobotne . . . . .	7	—	—	1	3	2	—	—	—	1	—
	<b>Zakłady przemysłowe IV — VII kategorii . . . . .</b>	<b>457</b>	<b>3</b>	<b>23</b>	<b>146</b>	<b>78</b>	<b>112</b>	<b>58</b>	<b>25</b>	<b>9</b>	<b>3</b>	<b>—</b>
	Samodzielne . . . . .	31	1	—	3	3	2	14	5	2	1	—
	w tym pomagające członkinie rodziny . . . . .	17	—	—	2	2	1	6	4	2	—	—
	Pracownice umysłowe . . . . .	18	—	—	3	1	8	6	—	—	—	—
	Robotnice . . . . .	408	2	23	140	74	102	38	20	7	2	—
	zatrudnione . . . . .	313	1	19	111	58	69	33	16	5	1	—
	bezrobotne . . . . .	95	1	4	29	16	33	5	4	2	1	—

a Robotnicy. b Nie określone stanowisko społeczne.— a Ouvriers. b Situation sociale indéterminée.

Tabl. 31. Ludność czynna zawodowo poza rolnictwem według działów zawodu i stanowiska społecznego oraz płci i wieku (dok.)

Znaki klasyfikacyjne	Działy zawodu Kategorie zakładów przemysłowych Stanowisko społeczne	Ogółem	W wieku lat									62 i więcej	niewiadomym
			14 i mniej	15—17	18—21	22—24	25—31	32—41	42—51	52—61			
	<b>Zakłady przemysłowe VIII i niewiadomej kategorii</b>	<b>4 824</b>	<b>70</b>	<b>405</b>	<b>1 036</b>	<b>619</b>	<b>907</b>	<b>752</b>	<b>518</b>	<b>334</b>	<b>182</b>	<b>1</b>	
	Samodzielne zatrudniające siły najemne	267	3	13	33	21	57	77	34	23	6	—	
	w tym pomagające członkinie rodziny	127	1	13	23	14	26	28	13	8	1	—	
	Samodzielne nie zatrudniające sił najemnych	2 574	28	139	565	372	550	423	260	151	85	1	
	w tym pomagające członkinie rodziny	639	16	62	141	76	125	115	53	36	15	—	
	Pracownice umysłowe	28	—	1	6	7	5	3	4	2	—	—	
	Robotnice <sup>a</sup>	1 880	39	249	417	203	276	236	214	157	89	—	
	zatrudnione	1 427	36	220	306	147	199	178	166	116	59	—	
	bezrobotne	453	3	29	111	56	77	58	48	41	30	—	
	Chałupnice	75	—	3	15	16	19	13	6	1	2	—	
3	<b>Dział D. Handel i ubezpieczenia</b>	<b>5 446</b>	<b>18</b>	<b>134</b>	<b>527</b>	<b>388</b>	<b>881</b>	<b>980</b>	<b>945</b>	<b>885</b>	<b>681</b>	<b>7</b>	
	Samodzielne zatrudniające siły najemne	155	—	3	10	9	20	40	33	28	12	—	
	w tym pomagające członkinie rodziny	96	—	3	7	5	15	29	19	14	4	—	
	Samodzielne nie zatrudniające sił najemnych	4 650	13	97	323	273	702	857	883	841	655	6	
	w tym pomagające członkinie rodziny	1 872	11	88	255	180	433	409	265	156	73	2	
	Pracownice umysłowe	166	—	5	28	31	56	33	9	1	3	—	
	Robotnice	475	5	29	166	75	103	50	20	15	11	1	
4	<b>Dział E. Komunikacja i transport</b>	<b>259</b>	<b>4</b>	<b>7</b>	<b>14</b>	<b>30</b>	<b>74</b>	<b>61</b>	<b>41</b>	<b>21</b>	<b>6</b>	<b>1</b>	
	Samodzielne	32	1	1	—	2	6	7	3	9	3	—	
	Pracownice umysłowe	153	—	2	8	24	56	42	16	5	—	—	
	Robotnice	74	3	4	6	4	12	12	22	7	3	1	
	zatrudnione	68	3	3	6	4	11	12	19	6	3	1	
	bezrobotne	6	—	1	—	—	1	—	3	1	—	—	
5	<b>Dział F. Służba publiczna, kościoł, organizacje i instytucje społeczne</b>	<b>581</b>	<b>5</b>	<b>10</b>	<b>69</b>	<b>81</b>	<b>191</b>	<b>149</b>	<b>42</b>	<b>24</b>	<b>9</b>	<b>1</b>	
	Samodzielne	7	—	—	1	2	1	3	—	—	—	—	
	Pracownice umysłowe	462	1	5	58	66	174	117	25	15	1	—	
	Robotnice	112	4	5	10	13	16	29	17	9	8	1	
7	<b>Dział H. Szkolnictwo, oświata i kultura</b>	<b>1 710</b>	<b>3</b>	<b>13</b>	<b>192</b>	<b>449</b>	<b>653</b>	<b>249</b>	<b>86</b>	<b>43</b>	<b>19</b>	<b>3</b>	
	Samodzielne	72	—	4	13	7	8	14	13	7	6	—	
	Pracownice umysłowe	1 512	2	2	158	426	615	210	62	25	9	3	
	Robotnice	126	1	7	21	16	30	25	11	11	4	—	
8	<b>Dział I. Lecznictwo i higiena, utrzymywanie czystości oraz zakłady opieki społecznej</b>	<b>1 005</b>	<b>1</b>	<b>14</b>	<b>86</b>	<b>90</b>	<b>200</b>	<b>283</b>	<b>189</b>	<b>105</b>	<b>36</b>	<b>1</b>	
	Samodzielne	438	1	4	23	23	53	135	115	62	21	1	
	Pracownice umysłowe	251	—	—	22	37	76	76	25	14	1	—	
	Robotnice	316	—	10	41	30	71	72	49	29	14	—	
9	<b>Dział J. Służba domowa <sup>b</sup></b>	<b>5 460</b>	<b>191</b>	<b>682</b>	<b>1 551</b>	<b>839</b>	<b>1 044</b>	<b>595</b>	<b>290</b>	<b>160</b>	<b>103</b>	<b>5</b>	
x	<b>Dział K. Utrzymujące się bez pracy zarobkowej <sup>c</sup></b>	<b>1 469</b>	<b>205</b>	<b>67</b>	<b>33</b>	<b>24</b>	<b>84</b>	<b>176</b>	<b>237</b>	<b>229</b>	<b>384</b>	<b>30</b>	
n	<b>Dział N. Osoby o zawodzie nie określonym, osoby wykołejone oraz osoby o zawodzie niewiadomym</b>	<b>312</b>	<b>2</b>	<b>4</b>	<b>38</b>	<b>50</b>	<b>97</b>	<b>72</b>	<b>32</b>	<b>11</b>	<b>5</b>	<b>1</b>	
	Pracownice umysłowe	139	—	—	12	24	48	41	13	1	—	—	
	Robotnice	104	2	2	13	16	32	21	12	4	1	1	
	Nie określone stanowisko społeczne	69	—	2	13	10	17	10	7	6	4	—	

<sup>a</sup> W tej liczbie uczennic (terminatorek): razem 159, w wieku lat 14 i mniej — 22, w wieku lat 15 do 17 — 137. <sup>b</sup> Robotnice. <sup>c</sup> Nie określone stanowisko społeczne.

<sup>a</sup> Y compris les élèves (apprenties): ensemble 159, à l'âge de 14 ans et moins — 22, à l'âge de 15 à 17 ans — 137. <sup>b</sup> Ouvrières. <sup>c</sup> Situation sociale indéterminée.

Tabl. 32. Ludność poza rolnictwem, posiadająca zawód poboczny

Population, hors l'agriculture, ayant une profession accessoire

Województwo (Miasta i wieś. Miasta razem. Miasta o ludności powyżej 20 000. Wieś)

Znaki klasyfikacyjne Números de la classification	Działy i gałęzie zawodu głównego Kategorie zakładów przemysłowych Stanowisko społeczne Sections et branches de la profession principale Catégories d'établissements industriels Situation sociale	Czynni posiadający zawód poboczny Personnes actives ayant une profession accessoire									Bierni posiadający zawód poboczny Personnes passives ayant une profession accessoire								
		ogółem total			w rolnictwie w charakterze samodzielnym dans l'agriculture en qualité d'indépendants			inny autre			ogółem total			w rolnictwie w charakterze samodzielnym dans l'agriculture en qualité d'indépendants			inny autre		
		razem ensemble	mężczyźni hommes	kobiety femmes	razem ensemble	mężczyźni hommes	kobiety femmes	razem ensemble	mężczyźni hommes	kobiety femmes	razem ensemble	mężczyźni hommes	kobiety femmes	razem ensemble	mężczyźni hommes	kobiety femmes	razem ensemble	mężczyźni hommes	kobiety femmes
Miasta i wieś — Villes et communes rurales																			
	Ogółem --- Total . . .	9 360	8 198	1162	5 397	4 854	543	3963	3344	619	2441	634	1807	254	61	193	2187	573	1614
	Samodzielni . . . . . Indépendants	4 213	3 670	543	2 112	1 882	230	2101	1788	313	972	256	716	39	10	29	933	246	687
	Pracownicy umysłowi Employés	1 527	1 424	103	1 015	977	38	512	447	65	315	64	251	32	6	26	283	58	225
	Robotnicy—Ouvriers . . . w tym bezrobotni . . . dont chômeurs	2 998	2 655	343	1 938	1 744	194	1060	911	149	668	149	519	82	18	64	586	131	455
	Chałupnicy . . . . . Ouvriers à domicile	24	18	6	10	9	1	14	9	5	7	4	3	—	—	—	7	4	3
	Nie określone stanowisko społeczne . . Situation sociale indéterminée	598	431	167	322	242	80	276	189	87	479	161	318	101	27	74	378	134	244
08—00	<b>Dział B. Ogrodnictwo, rybactwo i leśnictwo</b>	<b>764</b>	<b>745</b>	<b>19</b>	<b>627</b>	<b>623</b>	<b>4</b>	<b>137</b>	<b>122</b>	<b>15</b>	<b>112</b>	<b>37</b>	<b>75</b>	<b>7</b>	<b>4</b>	<b>3</b>	<b>105</b>	<b>33</b>	<b>72</b>
	Samodzielni . . . . .	205	194	11	132	132	—	73	62	11	33	12	21	—	—	—	33	12	21
	Pracownicy umysłowi	70	69	1	58	57	1	12	12	—	14	—	14	1	—	1	13	—	13
	Robotnicy . . . . . w tym bezrobotni . . .	489	482	7	437	434	3	52	48	4	65	25	40	6	4	2	59	21	38
		18	17	1	6	5	1	12	12	—	1	—	1	—	—	1	—	—	1
08	<b>I. Ogrodnictwo i pszczelarstwo . . .</b>	<b>50</b>	<b>37</b>	<b>13</b>	<b>8</b>	<b>7</b>	<b>1</b>	<b>42</b>	<b>30</b>	<b>12</b>	<b>23</b>	<b>6</b>	<b>17</b>	—	—	—	<b>23</b>	<b>6</b>	<b>17</b>
	Samodzielni . . . . .	34	24	10	—	—	—	34	24	10	15	5	10	—	—	—	15	5	10
	Pracownicy umysłowi	1	1	—	1	1	—	—	—	—	—	—	—	—	—	—	—	—	—
	Robotnicy . . . . .	15	12	3	7	6	1	8	6	2	8	1	7	—	—	—	8	1	7
09	<b>II. Rybactwo . . . . .</b>	<b>184</b>	<b>183</b>	<b>1</b>	<b>143</b>	<b>143</b>	—	<b>41</b>	<b>40</b>	<b>1</b>	<b>20</b>	<b>8</b>	<b>12</b>	—	—	—	<b>20</b>	<b>8</b>	<b>12</b>
	Samodzielni . . . . .	169	168	1	132	132	—	37	36	1	18	7	11	—	—	—	18	7	11
	Pracownicy umysłowi	2	2	—	1	1	—	1	1	—	—	—	—	—	—	—	—	—	—
	Robotnicy . . . . .	13	13	—	10	10	—	3	3	—	2	1	1	—	—	—	2	1	1
00	<b>III. Leśnictwo i łowiectwo . . . . .</b>	<b>530</b>	<b>525</b>	<b>5</b>	<b>476</b>	<b>473</b>	<b>3</b>	<b>54</b>	<b>52</b>	<b>2</b>	<b>69</b>	<b>23</b>	<b>46</b>	<b>7</b>	<b>4</b>	<b>3</b>	<b>62</b>	<b>19</b>	<b>43</b>
	Samodzielni . . . . .	2	2	—	—	—	—	2	2	—	—	—	—	—	—	—	—	—	—
	Pracownicy umysłowi	67	66	1	56	55	1	11	11	—	14	—	14	1	—	1	13	—	13
	Robotnicy . . . . .	461	457	4	420	418	2	41	39	2	55	23	32	6	4	2	49	19	30
1—2	<b>Dział C. Górnictwo i przemysł . . . . .</b>	<b>3 872</b>	<b>3 554</b>	<b>318</b>	<b>2 172</b>	<b>2 013</b>	<b>159</b>	<b>1700</b>	<b>1541</b>	<b>159</b>	<b>934</b>	<b>203</b>	<b>731</b>	<b>63</b>	<b>13</b>	<b>50</b>	<b>871</b>	<b>190</b>	<b>681</b>
	Samodzielni . . . . .	2 419	2 227	192	1 385	1 280	105	1034	947	87	531	104	427	24	5	19	507	99	408
	Pracownicy umysłowi	90	89	1	35	35	—	55	54	1	38	19	19	1	—	1	37	19	18
	Robotnicy . . . . . w tym bezrobotni . . .	1 339	1 220	119	742	689	53	597	531	66	358	76	282	38	8	30	320	68	252
	Chałupnicy . . . . .	24	18	6	10	9	1	14	9	5	7	4	3	—	—	—	7	4	3
	<b>Zakłady przemysłowe I—III kategorii . . .</b> Établissements industriels de I—III catégorie	<b>49</b>	<b>44</b>	<b>5</b>	<b>7</b>	<b>5</b>	<b>2</b>	<b>42</b>	<b>39</b>	<b>3</b>	<b>16</b>	<b>5</b>	<b>11</b>	<b>2</b>	—	<b>2</b>	<b>14</b>	<b>5</b>	<b>9</b>
	Pracownicy umysłowi	2	2	—	—	—	—	2	2	—	1	—	1	—	—	—	1	—	1
	Robotnicy . . . . .	47	42	5	7	5	2	40	37	3	15	5	10	2	—	2	13	5	8

Uwaga. Liczby czynnych obejmują również pomagających członków rodziny.

Note. Les chiffres des personnes actives comprennent également les membres de famille co-actifs.



Tabl. 32. Ludność poza rolnictwem, posiadająca zawód poboczny (c. d.)

Znaki klasyfikacyjne	Działy i gałęzie zawodu głównego Kategorie zakładów przemysłowych Stanowisko społeczne	Czynni posiadający zawód poboczny									Bierni posiadający zawód poboczny								
		ogółem			w rolnictwie w charakterze samodzielnym			inny			ogółem			w rolnictwie w charakterze samodzielnym			inny		
		razem	mężczyźni	koibiety	razem	mężczyźni	koibiety	razem	mężczyźni	koibiety	razem	mężczyźni	koibiety	razem	mężczyźni	koibiety	razem	mężczyźni	koibiety
Miasta i wieś (c. d.)																			
	niewiadomej kategorii	304	302	2	190	189	1	114	113	1	63	8	55	2	1	1	61	7	54
	Samodzielni	219	218	1	140	140	—	79	78	1	36	3	33	2	1	1	34	2	32
	Pracownicy umysłowi	5	5	—	1	1	—	4	4	—	2	—	2	—	—	—	2	—	2
	Robotnicy	80	79	1	49	48	1	31	31	—	25	5	20	—	—	—	25	5	20
	w tym bezrobotni	28	28	—	11	11	—	17	17	—	6	—	6	—	—	—	6	—	6
23	<b>IX. Przemysł odzieżowy</b>	804	641	163	456	364	92	348	277	71	198	49	149	12	4	8	186	45	141
	Samodzielni	721	577	144	419	332	87	302	245	57	165	36	129	11	3	8	154	33	121
	Robotnicy	74	57	17	34	29	5	40	28	12	31	11	20	1	1	—	30	10	20
	w tym bezrobotni	18	12	6	5	5	—	13	7	6	8	3	5	—	—	—	8	3	5
	Chałupnicy	9	7	2	3	3	—	6	4	2	2	2	—	—	—	—	2	2	—
	<b>w tym zakłady:</b>																		
	<b>VIII kategorii</b>	440	386	54	224	201	23	216	185	31	131	33	98	7	2	5	124	31	93
	Samodzielni	382	344	38	196	177	19	186	167	19	109	24	85	6	1	5	103	23	80
	Robotnicy	49	35	14	25	21	4	24	14	10	20	7	13	1	1	—	19	6	13
	Chałupnicy	9	7	2	3	3	—	6	4	2	2	2	—	—	—	—	2	2	—
	niewiadomej kategorii	358	249	109	231	162	69	127	87	40	60	13	47	5	2	3	55	11	44
	Samodzielni	338	232	106	223	155	68	115	77	38	56	12	44	5	2	3	51	10	41
	Robotnicy	20	17	3	8	7	1	12	10	2	4	1	3	—	—	—	4	1	3
24—25	<b>X. Przemysł spożywczy</b>	427	409	18	243	233	10	184	176	8	81	23	58	6	1	5	75	22	53
	Samodzielni	272	258	14	145	139	6	127	119	8	54	15	39	4	1	3	50	14	36
	Pracownicy umysłowi	13	13	—	6	6	—	7	7	—	5	1	4	—	—	—	5	1	4
	Robotnicy	142	138	4	92	88	4	50	50	—	22	7	15	2	—	2	20	7	13
	w tym bezrobotni	33	33	—	15	15	—	18	18	—	2	—	2	—	—	—	2	—	2
27	<b>XII. Przemysł budowlany</b>	549	542	7	301	297	4	248	245	3	163	30	133	16	5	11	147	25	122
	Samodzielni	395	392	3	209	208	1	186	184	2	121	23	98	4	—	4	117	23	94
	Pracownicy umysłowi	18	18	—	7	7	—	11	11	—	5	—	5	1	—	1	4	—	4
	Robotnicy	136	132	4	85	82	3	51	50	1	37	7	30	11	5	6	26	2	24
	w tym bezrobotni	64	64	—	42	42	—	22	22	—	11	4	7	2	2	—	9	2	7
2x	<b>XV. Robotnicy bliżej nie określani</b>	319	247	72	152	119	33	167	128	39	96	17	79	6	2	4	90	15	75
	w tym bezrobotni	97	84	13	39	36	3	58	48	10	24	3	21	2	—	2	22	3	19
RI—2	<b>Pozostałe gałęzie działu C</b>	202	170	32	94	82	12	108	88	20	37	8	29	3	—	3	34	8	26
	Samodzielni	108	90	18	40	33	7	68	57	11	23	5	18	1	—	1	22	5	17
	Pracownicy umysłowi	12	11	1	4	4	—	8	7	1	1	—	1	—	—	—	1	—	1
	Robotnicy	75	66	9	48	44	4	27	22	5	10	1	9	2	—	2	8	1	7
	Chałupnicy	7	3	4	2	1	1	5	2	3	3	2	1	—	—	—	3	2	1
3	<b>Dział D. Handel i ubezpieczenia</b>	1 407	1 100	307	572	451	121	835	649	186	351	122	229	16	5	11	335	117	218
	Samodzielni	1 230	942	288	495	379	116	735	563	172	294	109	185	13	5	8	281	104	177
	Pracownicy umysłowi	68	65	3	35	34	1	33	31	2	28	7	21	1	—	1	27	7	20
	Robotnicy	109	93	16	42	38	4	67	55	12	29	6	23	2	—	2	27	6	21
	w tym bezrobotni	24	22	2	6	6	—	18	16	2	2	—	2	1	—	1	1	—	1
31	<b>II. Handel towarowy</b>	968	824	144	400	355	45	568	469	99	237	78	159	7	2	5	230	76	154
	Samodzielni	871	739	132	359	318	41	512	421	91	208	70	138	6	2	4	202	68	134
	Pracownicy umysłowi	27	26	1	12	12	—	15	14	1	11	3	8	—	—	—	11	3	8
	Robotnicy	70	59	11	29	25	4	41	34	7	18	5	13	1	—	1	17	5	12
	w tym bezrobotni	20	18	2	6	6	—	14	12	2	2	—	2	1	—	1	1	—	1
32	<b>III. Wynajem pomieszczeń i zakłady gastronomiczne</b>	377	217	160	142	67	75	235	150	85	90	37	53	8	3	5	82	34	48
	Samodzielni	343	188	155	133	58	75	210	130	80	81	37	44	7	3	4	74	34	40
	Pracownicy umysłowi	2	2	—	—	—	—	2	2	—	—	—	—	—	—	—	—	—	—
	Robotnicy	32	27	5	9	9	—	23	18	5	9	—	9	1	—	1	8	—	8

Tabl. 32. Ludność poza rolnictwem, posiadająca zawód poboczny (c. d.)

Znaki klasyfikacyjne	Działy i gałęzie zawodu głównego Stanowisko społeczne	Czynni posiadający zawód poboczny									Bierni posiadający zawód poboczny								
		ogółem			w rolnictwie w charakterze samodzielnym			inne			ogółem			w rolnictwie w charakterze samodzielnym			inne		
		ra- zem	męż- czy- źni	ko- biety	ra- zem	męż- czy- źni	ko- biety	ra- zem	męż- czy- źni	ko- biety	ra- zem	męż- czy- źni	ko- biety	ra- zem	męż- czy- źni	ko- biety	ra- zem	męż- czy- źni	ko- biety
Miasta i wieś (c. d.)																			
R3	<b>Pozostałe gałęzie działu D</b>	62	59	3	30	29	1	32	30	2	24	7	17	1	—	1	23	7	16
	Samodzielnymi	16	15	1	3	3	—	13	12	1	5	2	3	—	—	—	5	2	3
	Pracownicy umysłowi	39	37	2	23	22	1	16	15	1	17	4	13	1	—	1	16	4	12
	Robotnicy	7	7	—	4	4	—	3	3	—	2	1	1	—	—	—	2	1	1
4	<b>Dział E. Komunikacja i transport</b>	805	795	10	477	472	5	328	323	5	183	34	149	21	2	19	162	32	130
	Samodzielnymi	164	161	3	49	48	1	115	113	2	66	17	49	1	—	1	65	17	48
	Pracownicy umysłowi	110	105	5	54	52	2	56	53	3	26	1	25	4	—	4	22	1	21
	Robotnicy	531	529	2	374	372	2	157	157	—	91	16	75	16	2	14	75	14	61
	w tym bezrobotni	63	63	—	36	36	—	27	27	—	14	1	13	1	—	1	13	1	12
42	<b>III. Koleje</b>	451	447	4	302	299	3	149	148	1	76	8	68	17	2	15	59	6	53
	Pracownicy umysłowi	58	56	2	26	25	1	32	31	1	14	—	14	3	—	3	11	—	11
	Robotnicy	393	391	2	276	274	2	117	117	—	62	8	54	14	2	12	48	6	42
	w tym bezrobotni	28	28	—	13	13	—	15	15	—	9	—	9	1	—	1	8	—	8
44	<b>V. Inne rodzaje komunikacji i transportu</b>	184	182	2	55	55	—	129	127	2	78	20	58	1	—	1	77	20	57
	Samodzielnymi	158	156	2	45	45	—	113	111	2	66	17	49	1	—	1	65	17	48
	Pracownicy umysłowi	4	4	—	1	1	—	3	3	—	1	—	1	—	—	—	1	—	1
	Robotnicy	22	22	—	9	9	—	13	13	—	11	3	8	—	—	—	11	3	8
45	<b>VI. Dozór drogowy i wodny</b>	91	91	—	65	65	—	26	26	—	9	3	6	2	—	2	7	3	4
	Pracownicy umysłowi	23	23	—	13	13	—	10	10	—	2	—	2	1	—	1	1	—	1
	Robotnicy	68	68	—	52	52	—	16	16	—	7	3	4	1	—	1	6	3	3
R4	<b>Pozostałe gałęzie działu E</b>	79	75	4	55	53	2	24	22	2	20	3	17	1	—	1	19	3	16
	Samodzielnymi	6	5	1	4	3	1	2	2	—	—	—	—	—	—	—	—	—	—
	Pracownicy umysłowi	25	22	3	14	13	1	11	9	2	9	1	8	—	—	—	9	1	8
	Robotnicy	48	48	—	37	37	—	11	11	—	11	2	9	1	—	1	10	2	8
5	<b>Dział F. Służba publiczna, kościół, organizacje i instytucje społeczne</b>	1 012	986	26	774	765	9	238	221	17	169	30	139	21	6	15	148	24	124
	Samodzielnymi	30	30	—	10	10	—	20	20	—	4	—	4	—	—	—	4	—	4
	Pracownicy umysłowi	798	781	17	648	643	5	150	138	12	107	21	86	19	6	13	88	15	73
	Robotnicy	184	175	9	116	112	4	68	63	5	58	9	49	2	—	2	56	9	47
	w tym bezrobotni	12	12	—	3	3	—	9	9	—	1	—	1	—	—	—	1	—	1
51	<b>II. Administracja państwowa, samorządowa i innych związków publicznoprawnych</b>	287	274	13	176	171	5	111	103	8	68	7	61	3	1	2	65	6	59
	Pracownicy umysłowi	218	209	9	129	127	2	89	82	7	51	6	45	3	1	2	48	5	43
	Robotnicy	69	65	4	47	44	3	22	21	1	17	1	16	—	—	—	17	1	16
53	<b>IV. Służba bezpieczeństwa publicznego i więziennictwo</b>	89	86	3	59	58	1	30	28	2	33	2	31	2	—	2	31	2	29
	Pracownicy umysłowi	6	6	—	2	2	—	4	4	—	6	—	6	—	—	—	6	—	6
	Robotnicy	83	80	3	57	56	1	26	24	2	27	2	25	2	—	2	25	2	23
54	<b>V. Kościół i związki wyznaniowe</b>	556	550	6	501	500	1	55	50	5	48	18	30	15	5	10	33	13	20
	Pracownicy umysłowi	535	531	4	494	493	1	41	38	3	39	13	26	15	5	10	24	8	16
	Robotnicy	21	19	2	7	7	—	14	12	2	9	5	4	—	—	—	9	5	4

Tabl. 32. Ludność poza rolnictwem, posiadająca zawód poboczny (c. d.)

Znaki klasyfikacyjne	Działy i gałęzie zawodu głównego Stanowisko społeczne	Czynni posiadający zawód poboczny									Bierni posiadający zawód poboczny								
		ogółem			w rolnictwie w charakterze samodzielnym			inny			ogółem			w rolnictwie w charakterze samodzielnym			inny		
		razem	mężczyźni	ko-biety	razem	mężczyźni	ko-biety	razem	mężczyźni	ko-biety	razem	mężczyźni	ko-biety	razem	mężczyźni	ko-biety	razem	mężczyźni	ko-biety
Miasta i wieś (c. d.)																			
R5	Pozostałe gałęzie działu F . . . . .	80	76	4	38	36	2	42	40	2	20	3	17	1	—	1	19	3	16
	Samodzielni . . . . .	30	30	—	10	10	—	20	20	—	4	—	4	—	—	—	4	—	4
	Pracownicy umysłowi . . . . .	39	35	4	23	21	2	16	14	2	11	2	9	1	—	1	10	2	8
	Robotnicy . . . . .	11	11	—	5	5	—	6	6	—	5	1	4	—	—	—	5	1	4
7	Dział H. Szkolnictwo, oświata i kultura . . . . .	316	241	75	175	132	43	141	109	32	75	14	61	2	—	2	73	14	59
	Samodzielni . . . . .	47	37	10	9	7	2	38	30	8	12	1	11	—	—	—	12	1	11
	Pracownicy umysłowi . . . . .	223	174	49	130	102	28	93	72	21	57	13	44	1	—	1	56	13	43
	Robotnicy . . . . .	46	30	16	36	23	13	10	7	3	6	—	6	1	—	1	5	—	5
	w tym bezrobotni . . . . .	1	1	—	—	—	—	1	1	—	1	—	1	—	—	—	—	—	—
70	I. Szkolnictwo . . . . .	246	188	58	158	120	38	88	68	20	60	13	47	2	—	2	58	13	45
	Samodzielni . . . . .	1	1	—	1	1	—	—	—	—	—	—	—	—	—	—	—	—	—
	Pracownicy umysłowi . . . . .	206	161	45	125	98	27	81	63	18	56	13	43	1	—	1	55	13	42
	Robotnicy . . . . .	39	26	13	32	21	11	7	5	2	4	—	4	1	—	1	3	—	3
R7	Pozostałe gałęzie działu H . . . . .	70	53	17	17	12	5	53	41	12	15	1	14	—	—	—	15	1	14
	Samodzielni . . . . .	46	36	10	8	6	2	38	30	8	12	1	11	—	—	—	12	1	11
	Pracownicy umysłowi . . . . .	17	13	4	5	4	1	12	9	3	1	—	1	—	—	—	1	—	1
	Robotnicy . . . . .	7	4	3	4	2	2	3	2	1	2	—	2	—	—	—	2	—	2
8	Dział I. Lecznictwo i higiena, utrzymywanie czystości oraz zakłady opieki społecznej . . . . .	257	180	77	73	56	17	184	124	60	58	17	41	1	—	1	57	17	40
	Samodzielni . . . . .	118	79	39	32	26	6	86	53	33	32	13	19	1	—	1	31	13	18
	Pracownicy umysłowi . . . . .	106	85	21	22	22	—	84	63	21	18	2	16	—	—	—	18	2	16
	Robotnicy . . . . .	33	16	17	19	8	11	14	8	6	8	2	6	—	—	—	8	2	6
	w tym bezrobotni . . . . .	3	3	—	1	1	—	2	2	—	1	—	1	—	—	—	1	—	1
80	I. Lecznictwo i profilaktyka . . . . .	190	150	40	54	49	5	136	101	35	31	4	27	1	—	1	30	4	26
	Samodzielni . . . . .	77	61	16	23	23	—	54	38	16	14	2	12	1	—	1	13	2	11
	Pracownicy umysłowi . . . . .	101	82	19	19	19	—	82	63	19	16	2	14	—	—	—	16	2	14
	Robotnicy . . . . .	12	7	5	12	7	5	—	—	—	1	—	1	—	—	—	1	—	1
R8	Pozostałe gałęzie działu I . . . . .	67	30	37	19	7	12	48	23	25	27	13	14	—	—	—	27	13	14
	Samodzielni . . . . .	41	18	23	9	3	6	32	15	17	18	11	7	—	—	—	18	11	7
	Pracownicy umysłowi . . . . .	5	3	2	3	3	—	2	2	2	2	—	2	—	—	—	2	—	2
	Robotnicy . . . . .	21	9	12	7	1	6	14	8	6	7	2	5	—	—	—	7	2	5
9	Dział J. Służba domowa <sup>a</sup> . . . . .	166	16	150	113	12	101	53	4	49	6	3	3	—	—	—	6	3	3
	w tym bezrobotni . . . . .	8	2	6	2	1	1	6	1	5	1	—	1	—	—	—	1	—	1
x	Dział K. Utrzymujący się bez pracy zarobkowej <sup>b</sup> . . . . .	582	419	163	318	240	78	264	179	85	474	158	316	100	27	73	374	131	243
x0	I. Emeryci i inwalidzi . . . . .	446	338	108	246	190	56	200	148	52	67	19	48	6	—	6	61	19	42
x2	III. Utrzymujący się z dobroczynności publicznej nie przebywający w zakładach opieki społecznej . . . . .	106	60	46	54	36	18	52	24	28	25	5	20	1	—	1	24	5	19
x5	V. Osoby biernie zawodowo o nie ustalonej przynależności do osób czynnych . . . . .	x	x	x	x	x	x	x	x	x	377	133	244	93	27	66	284	106	178
Rx	Pozostałe gałęzie działu K . . . . .	30	21	9	18	14	4	12	7	5	5	1	4	—	—	—	5	1	4

a Robotnicy. b Nie określone stanowisko społeczne.  
a Ouvriers. b Situation sociale indéterminée.



Tabl. 32. Ludność poza rolnictwem, posiadająca zawód poboczny (c. d.)

Znaki klasyfikacyjne	Działy i gałęzie zawodu głównego Kategorie zakładów przemysłowych Stanowisko społeczne	Czynni posiadający zawód poboczny									Bierni posiadający zawód poboczny								
		ogółem			w rolnictwie w charakterze samodzielnym			inny			ogółem			w rolnictwie w charakterze samodzielnym			inny		
		razem	mężczyźni	kończki	razem	mężczyźni	kończki	razem	mężczyźni	kończki	razem	mężczyźni	kończki	razem	mężczyźni	kończki	razem	mężczyźni	kończki
Miasta i wieś (dok.)																			
n	Dział N. Osoby o zawodzie nie określonym, osoby wykolejone oraz osoby o zawodzie niewiadomym	179	162	17	96	90	6	83	72	11	79	16	63	23	4	19	56	12	44
	Pracownicy umysłowi	62	56	6	33	32	1	29	24	5	27	1	26	5	—	5	22	1	21
	Robotnicy	101	94	7	59	56	3	42	38	4	47	12	35	17	4	13	30	8	22
	w tym bezrobotni <sup>a</sup>	15	14	1	6	5	1	9	9	—	5	2	3	—	—	—	5	2	3
	Nie określone stanowisko społeczne	16	12	4	4	2	2	12	10	2	5	3	2	1	—	1	4	3	1
n1	I. Osoby o zawodzie nie określonym i osoby wykolejone <sup>b</sup>	8	4	4	3	1	2	5	3	2	3	1	2	1	—	1	2	1	1
n2	II. Osoby o zawodzie niewiadomym	171	158	13	93	89	4	78	69	9	76	15	61	22	4	18	54	11	43
	Pracownicy umysłowi	62	56	6	33	32	1	29	24	5	27	1	26	5	—	5	22	1	21
	Robotnicy	101	94	7	59	56	3	42	38	4	47	12	35	17	4	13	30	8	22
	Nie określone stanowisko społeczne	8	8	—	1	1	—	7	7	—	2	2	—	—	—	—	2	2	—
Miasta razem — Villes ensemble																			
	Ogółem	3 892	3 276	616	1 331	1 125	206	2561	2151	410	1223	318	905	75	16	59	1148	302	846
	Samodzielni	1 886	1 592	294	573	484	89	1313	1108	205	467	153	314	18	5	13	449	148	301
	Pracownicy umysłowi	523	467	56	176	169	7	347	298	49	177	32	145	8	1	7	169	31	138
	Robotnicy	1 177	996	181	482	395	87	695	601	94	372	74	298	26	7	19	346	67	279
	w tym bezrobotni	296	270	26	79	73	6	217	197	20	102	16	86	6	2	4	96	14	82
	Chałupnicy	10	8	2	2	2	—	8	6	2	2	—	—	—	—	—	2	2	—
	Nie określone stanowisko społeczne	296	213	83	98	75	23	198	138	60	205	57	148	23	3	20	182	54	128
08-00	Dział B. Ogrodnictwo, rybactwo i leśnictwo	141	132	9	89	88	1	52	44	8	14	5	9	—	—	—	14	5	9
	Samodzielni	126	119	7	83	83	—	43	36	7	10	5	5	—	—	—	10	5	5
	Pracownicy umysłowi	—	—	—	—	—	—	—	—	—	1	—	1	—	—	—	1	—	1
	Robotnicy	15	13	2	6	5	1	9	8	1	3	—	3	—	—	—	3	—	3
	w tym bezrobotni	3	2	1	1	—	1	2	2	—	—	—	—	—	—	—	—	—	—
09	II. Rybactwo	105	104	1	83	83	—	22	21	1	9	5	4	—	—	—	9	5	4
	Samodzielni	105	104	1	83	83	—	22	21	1	8	5	3	—	—	—	8	5	3
	Robotnicy	—	—	—	—	—	—	—	—	—	1	—	1	—	—	—	1	—	1
R08-00	Pozostałe gałęzie działu B	36	28	8	6	5	1	30	23	7	5	—	5	—	—	—	5	—	5
	Samodzielni	21	15	6	—	—	—	21	15	6	2	—	2	—	—	—	2	—	2
	Pracownicy umysłowi	—	—	—	—	—	—	—	—	—	1	—	1	—	—	—	1	—	1
	Robotnicy	15	13	2	6	5	1	9	8	1	2	—	2	—	—	—	2	—	2
1-2	Dział C. Górnictwo i przemysł	1 562	1 424	138	530	483	47	1032	941	91	475	102	373	26	7	19	449	95	354
	Samodzielni	866	812	54	289	274	15	577	538	39	226	51	175	10	2	8	216	49	167
	Pracownicy umysłowi	41	41	—	3	3	—	38	38	—	17	5	12	1	—	1	16	5	11
	Robotnicy	645	563	82	236	204	32	409	359	50	230	44	186	15	5	10	215	39	176
	w tym bezrobotni	225	207	18	59	56	3	166	151	15	84	13	71	4	2	2	80	11	69
	Chałupnicy	10	8	2	2	2	—	8	6	2	2	—	—	—	—	—	2	2	—
	Zakłady przemysłowe I—III kategorii	46	41	5	4	2	2	42	39	3	15	5	10	2	—	2	13	5	8
	Pracownicy umysłowi	2	2	—	—	—	—	2	2	—	—	—	—	—	—	—	—	—	—
	Robotnicy	44	39	5	4	2	2	40	37	3	15	5	10	2	—	2	13	5	8

<sup>a</sup> Liczby dotyczą osób o zawodzie niewiadomym. <sup>b</sup> Nie określone stanowisko społeczne.

<sup>a</sup> Les chiffres se réfèrent aux personnes dont la profession est inconnue. <sup>b</sup> Situation sociale indéterminée.

Tabl. 32. Ludność poza rolnictwem, posiadająca zawód poboczny (c. d.)

Znaki klasyfikacyjne	Gałęzie zawodu głównego Kategorie zakładów przemysłowych Stanowisko społeczne	Czynni posiadający zawód poboczny									Bierni posiadający zawód poboczny								
		ogółem			w rolnictwie w charakterze samodzielnym			inny			ogółem			w rolnictwie w charakterze samodzielnym			Inny		
		razem	mężczyźni	ko-biety	razem	mężczyźni	ko-biety	razem	mężczyźni	ko-biety	razem	mężczyźni	ko-biety	razem	mężczyźni	ko-biety	razem	mężczyźni	ko-biety
Miasta razem (c. d.)																			
	<b>Zakłady przemysłowe IV i V kategorii</b>	<b>67</b>	<b>65</b>	<b>2</b>	<b>8</b>	<b>8</b>	<b>—</b>	<b>59</b>	<b>57</b>	<b>2</b>	<b>25</b>	<b>8</b>	<b>17</b>	<b>—</b>	<b>—</b>	<b>—</b>	<b>25</b>	<b>8</b>	<b>17</b>
	Samodzielni	6	6	—	1	1	—	5	5	—	—	—	—	—	—	—	—	—	—
	Pracownicy umysłowi	7	7	—	2	2	—	5	5	—	2	2	—	—	—	—	—	2	2
	Robotnicy	54	52	2	5	5	—	49	47	2	23	6	17	—	—	—	23	6	17
	w tym bezrobotni	31	30	1	2	2	—	29	28	1	13	2	11	—	—	—	13	2	11
	<b>Zakłady przemysłowe VI i VII kategorii</b>	<b>91</b>	<b>90</b>	<b>1</b>	<b>36</b>	<b>35</b>	<b>1</b>	<b>55</b>	<b>55</b>	<b>—</b>	<b>31</b>	<b>9</b>	<b>22</b>	<b>1</b>	<b>—</b>	<b>1</b>	<b>30</b>	<b>9</b>	<b>21</b>
	Samodzielni	30	30	—	10	10	—	20	20	—	2	1	1	—	—	—	2	1	1
	Pracownicy umysłowi	2	2	—	—	—	—	2	2	—	5	2	3	—	—	—	5	2	3
	Robotnicy	59	58	1	26	25	1	33	33	—	24	6	18	1	—	1	23	6	17
	w tym bezrobotni	20	19	1	7	6	1	13	13	—	9	2	7	—	—	—	9	2	7
	<b>Zakłady przemysłowe VIII kategorii</b>	<b>666</b>	<b>628</b>	<b>38</b>	<b>230</b>	<b>222</b>	<b>8</b>	<b>436</b>	<b>406</b>	<b>30</b>	<b>198</b>	<b>44</b>	<b>154</b>	<b>7</b>	<b>2</b>	<b>5</b>	<b>191</b>	<b>42</b>	<b>149</b>
	Samodzielni	499	473	26	176	169	7	323	304	19	130	32	98	4	1	3	126	31	95
	Pracownicy umysłowi	16	16	—	—	—	—	16	16	—	8	1	7	1	—	1	7	1	6
	Robotnicy	141	131	10	52	51	1	89	80	9	58	9	49	2	1	1	56	8	48
	w tym bezrobotni	53	49	4	9	9	—	44	40	4	20	3	17	—	—	—	20	3	17
	Chałupnicy	10	8	2	2	2	—	8	6	2	2	2	—	—	—	—	2	2	—
	<b>Zakłady przemysłowe niewiadomej kategorii</b>	<b>692</b>	<b>600</b>	<b>92</b>	<b>252</b>	<b>216</b>	<b>36</b>	<b>440</b>	<b>384</b>	<b>56</b>	<b>206</b>	<b>36</b>	<b>170</b>	<b>16</b>	<b>5</b>	<b>11</b>	<b>190</b>	<b>31</b>	<b>159</b>
	Samodzielni	331	303	28	102	94	8	229	209	20	94	18	76	6	1	5	88	17	71
	Pracownicy umysłowi	14	14	—	1	1	—	13	13	—	2	—	2	—	—	—	2	—	2
	Robotnicy	347	283	64	149	121	28	198	162	36	110	18	92	10	4	6	100	14	86
	w tym bezrobotni	114	102	12	41	39	2	73	63	10	40	6	34	4	2	2	36	4	32
11—13	<b>II. Hutnictwo oraz przemysł metalowy i maszynowy</b>	<b>146</b>	<b>142</b>	<b>4</b>	<b>42</b>	<b>42</b>	<b>—</b>	<b>104</b>	<b>100</b>	<b>4</b>	<b>23</b>	<b>5</b>	<b>18</b>	<b>—</b>	<b>—</b>	<b>—</b>	<b>23</b>	<b>5</b>	<b>18</b>
	Samodzielni	122	118	4	36	36	—	86	82	4	20	5	15	—	—	—	20	5	15
	Pracownicy umysłowi	2	2	—	—	—	—	2	2	—	—	—	—	—	—	—	—	—	—
	Robotnicy	22	22	—	6	6	—	16	16	—	3	—	3	—	—	—	3	—	3
17—18	<b>V. Przemysł drzewny</b>	<b>274</b>	<b>269</b>	<b>5</b>	<b>60</b>	<b>58</b>	<b>2</b>	<b>214</b>	<b>211</b>	<b>3</b>	<b>102</b>	<b>21</b>	<b>81</b>	<b>4</b>	<b>—</b>	<b>4</b>	<b>98</b>	<b>21</b>	<b>77</b>
	Samodzielni	116	116	—	32	32	—	84	84	—	35	7	28	1	—	1	34	7	27
	Pracownicy umysłowi	14	14	—	1	1	—	13	13	—	8	3	5	—	—	—	8	3	5
	Robotnicy	140	135	5	26	24	2	114	111	3	59	11	48	3	—	3	56	11	45
	w tym bezrobotni	61	60	1	10	9	1	51	51	—	32	3	29	—	—	—	32	3	29
	Chałupnicy	4	4	—	1	1	—	3	3	—	—	—	—	—	—	—	—	—	—
23	<b>IX. Przemysł odzieżowy</b>	<b>311</b>	<b>264</b>	<b>47</b>	<b>111</b>	<b>103</b>	<b>8</b>	<b>200</b>	<b>161</b>	<b>39</b>	<b>110</b>	<b>31</b>	<b>79</b>	<b>4</b>	<b>2</b>	<b>2</b>	<b>106</b>	<b>29</b>	<b>77</b>
	Samodzielni	264	230	34	94	87	7	170	143	27	80	19	61	3	1	2	77	18	59
	Robotnicy	41	30	11	16	15	1	25	15	10	28	10	18	1	1	—	27	9	18
	Chałupnicy	6	4	2	1	1	—	5	3	2	2	2	—	—	—	—	2	2	—
24—25	<b>X. Przemysł spożywczy</b>	<b>155</b>	<b>146</b>	<b>9</b>	<b>52</b>	<b>48</b>	<b>4</b>	<b>103</b>	<b>98</b>	<b>5</b>	<b>38</b>	<b>12</b>	<b>26</b>	<b>3</b>	<b>1</b>	<b>2</b>	<b>35</b>	<b>11</b>	<b>24</b>
	Samodzielni	102	94	8	31	28	3	71	66	5	23	9	14	2	1	1	21	8	13
	Pracownicy umysłowi	5	5	—	—	—	—	5	5	—	4	1	3	—	—	—	4	1	3
	Robotnicy	48	47	1	21	20	1	27	27	—	11	2	9	1	—	1	10	2	8
27	<b>XII. Przemysł budowlany</b>	<b>223</b>	<b>221</b>	<b>2</b>	<b>78</b>	<b>77</b>	<b>1</b>	<b>145</b>	<b>144</b>	<b>1</b>	<b>71</b>	<b>14</b>	<b>57</b>	<b>7</b>	<b>2</b>	<b>5</b>	<b>64</b>	<b>12</b>	<b>52</b>
	Samodzielni	168	166	2	64	63	1	104	103	1	54	10	44	3	—	3	51	10	41
	Pracownicy umysłowi	11	11	—	—	—	—	11	11	—	3	—	3	1	—	1	2	—	2
	Robotnicy	44	44	—	14	14	—	30	30	—	14	4	10	3	2	1	11	2	9
	w tym bezrobotni	21	21	—	5	5	—	16	16	—	8	4	4	2	2	—	6	2	4
2x	<b>XV. Robotnicy bliżej nie określani</b>	<b>265</b>	<b>204</b>	<b>61</b>	<b>128</b>	<b>100</b>	<b>28</b>	<b>137</b>	<b>104</b>	<b>33</b>	<b>83</b>	<b>12</b>	<b>71</b>	<b>6</b>	<b>2</b>	<b>4</b>	<b>77</b>	<b>10</b>	<b>67</b>
	w tym bezrobotni	73	62	11	31	29	2	42	33	9	23	2	21	2	—	2	21	2	19

Tabl. 32. Ludność poza rolnictwem, posiadająca zawód poboczny (c. d.)

Znaki klasyfikacyjne	Działy i gałęzie zawodu głównego Stancowisko społeczne	Czynni posiadający zawód poboczny									Bierni posiadający zawód poboczny								
		ogółem			w rolnictwie w charakterze samodzielnym			inny			ogółem			w rolnictwie w charakterze samodzielnym			inny		
		razem	mężczyźni	koobiety	razem	mężczyźni	koobiety	razem	mężczyźni	koobiety	razem	mężczyźni	koobiety	razem	mężczyźni	koobiety	razem	mężczyźni	koobiety
Miasta razem (c. d.)																			
R1-2	<b>Pozostałe gałęzie działu C</b>	188	178	10	59	55	4	129	123	6	48	7	41	2	—	2	46	7	39
	Samodzielni	94	88	6	32	28	4	62	60	2	14	1	13	1	—	1	13	1	12
	Pracownicy umysłowi	9	9	—	2	2	—	7	7	—	2	1	1	—	—	—	2	1	1
	Robotnicy	85	81	4	25	25	—	60	56	4	32	5	27	1	—	1	31	5	26
3	<b>Dział D. Handel i ubezpieczenia</b>	776	566	210	199	126	73	577	440	137	214	88	126	10	3	7	204	85	119
	Samodzielni	668	472	196	163	93	70	505	379	126	163	76	87	7	3	4	156	73	83
	Pracownicy umysłowi	43	40	3	18	17	1	25	23	2	25	6	19	1	—	1	24	6	18
	Robotnicy	65	54	11	18	16	2	47	38	9	26	6	20	2	—	2	24	6	18
	w tym bezrobotni	12	11	1	2	2	—	10	9	1	1	—	1	—	—	1	—	—	—
31	<b>II. Handel towarowy</b>	450	363	87	78	60	18	372	303	69	126	53	73	3	1	2	123	52	71
	Samodzielni	404	324	80	66	50	16	338	274	64	102	45	57	2	1	1	100	44	56
	Pracownicy umysłowi	15	14	1	4	4	—	11	10	1	9	3	6	—	—	—	9	3	6
	Robotnicy	31	25	6	8	6	2	23	19	4	15	5	10	1	—	1	14	5	9
32	<b>III. Wynajem pomieszczeń i zakłady gastronomiczne</b>	284	164	120	105	51	54	179	113	66	67	29	38	6	2	4	61	27	34
	Samodzielni	254	139	115	97	43	54	157	96	61	58	29	29	5	2	3	53	27	26
	Pracownicy umysłowi	1	1	—	—	—	—	1	1	—	—	—	—	—	—	—	—	—	—
	Robotnicy	29	24	5	8	8	—	21	16	5	9	—	9	1	—	1	8	—	8
R3	<b>Pozostałe gałęzie działu D</b>	42	39	3	16	15	1	26	24	2	21	6	15	1	—	1	20	6	14
	Samodzielni	10	9	1	—	—	—	10	9	1	3	2	1	—	—	—	3	2	1
	Pracownicy umysłowi	27	25	2	14	13	1	13	12	1	16	3	13	1	—	1	15	3	12
	Robotnicy	5	5	—	2	2	—	3	3	—	2	1	1	—	—	—	2	1	1
4	<b>Dział E. Komunikacja i transport</b>	378	374	4	134	133	1	244	241	3	101	17	84	7	—	7	94	17	77
	Samodzielni	106	105	1	19	19	—	87	86	1	37	9	28	1	—	1	36	9	27
	Pracownicy umysłowi	62	59	3	22	21	1	40	38	2	17	—	17	1	—	1	16	—	16
	Robotnicy	210	210	—	93	93	—	117	117	—	47	8	39	5	—	5	42	8	34
	w tym bezrobotni	27	27	—	9	9	—	18	18	—	9	1	8	1	—	1	8	1	7
42	<b>III. Koleje</b>	207	206	1	88	87	1	119	119	—	37	3	34	4	—	4	33	3	30
	Pracownicy umysłowi	39	38	1	13	12	1	26	26	—	9	—	9	1	—	1	8	—	8
	Robotnicy	168	168	—	75	75	—	93	93	—	28	3	25	3	—	3	25	3	22
	w tym bezrobotni	17	17	—	7	7	—	10	10	—	6	—	6	1	—	1	5	—	5
44	<b>V. Inne rodzaje komunikacji i transportu</b>	112	111	1	19	19	—	93	92	1	48	11	37	1	—	1	47	11	36
	Samodzielni	104	103	1	18	18	—	86	85	1	37	9	28	1	—	1	36	9	27
	Pracownicy umysłowi	3	3	—	1	1	—	2	2	—	1	—	1	—	—	—	1	—	1
	Robotnicy	5	5	—	—	—	—	5	5	—	10	2	8	—	—	—	10	2	8
R4	<b>Pozostałe gałęzie działu E</b>	59	57	2	27	27	—	32	30	2	16	3	13	2	—	2	14	3	11
	Samodzielni	2	2	—	1	1	—	1	1	—	—	—	—	—	—	—	—	—	—
	Pracownicy umysłowi	20	18	2	8	8	—	12	10	2	7	—	7	—	—	—	7	—	7
	Robotnicy	37	37	—	18	18	—	19	19	—	9	3	6	2	—	2	7	3	4
5	<b>Dział F. Służba publiczna, kościoł, organizacje i instytucje społeczne</b>	290	275	15	136	133	3	154	142	12	88	14	74	3	1	2	85	13	72
	Samodzielni	17	17	—	3	3	—	14	14	—	2	—	2	—	—	—	2	—	2
	Pracownicy umysłowi	197	186	11	95	93	2	102	93	9	59	9	50	3	1	2	56	8	48
	Robotnicy	76	72	4	38	37	1	38	35	3	27	5	22	—	—	—	27	5	22
	w tym bezrobotni	8	8	—	2	2	—	6	6	—	1	—	1	—	—	—	1	—	1

Tabl. 32. Ludność poza rolnictwem, posiadająca zawód poboczny (c. d.)

Znaki klasyfikacyjne	Działy i gałęzie zawodu głównego Stanowisko społeczne	Czynni posiadający zawód poboczny									Bierni posiadający zawód poboczny								
		ogółem			w rolnictwie w charakterze samodzielnym			inny			ogółem			w rolnictwie w charakterze samodzielnym			inny		
		razem	mężczyźni	ko-biety	razem	mężczyźni	ko-biety	razem	mężczyźni	ko-biety	razem	mężczyźni	ko-biety	razem	mężczyźni	ko-biety	razem	mężczyźni	ko-biety
Miasta razem (c. d.)																			
51	<b>II. Administracja państwowa, samorządowa i innych związków publicznoprawnych</b>	143	134	9	68	66	2	75	68	7	48	6	42	2	1	1	46	5	41
	Pracownicy umysłowi	116	109	7	53	52	1	63	57	6	37	5	32	2	1	1	35	4	31
	Robotnicy	27	25	2	15	14	1	12	11	1	11	1	10	—	—	—	11	1	10
R5	<b>Pozostałe gałęzie działu F</b>	147	141	6	68	67	1	79	74	5	40	8	32	1	—	1	39	8	31
	Samodzielni	17	17	—	3	3	—	14	14	—	—	—	2	—	—	—	2	—	2
	Pracownicy umysłowi	81	77	4	42	41	1	39	36	3	22	4	18	1	—	1	21	4	17
	Robotnicy	49	47	2	23	23	—	26	24	2	16	4	12	—	—	—	16	4	12
7	<b>Dział H. Szkolnictwo, oświata i kultura</b>	121	91	30	24	21	3	97	70	27	41	11	30	—	—	—	41	11	30
	Samodzielni	24	16	8	3	2	1	21	14	7	9	1	8	—	—	—	9	1	8
	Pracownicy umysłowi	86	66	20	15	13	2	71	53	18	30	10	20	—	—	—	30	10	20
	Robotnicy	11	9	2	6	6	—	5	3	2	2	—	2	—	—	—	2	—	2
70	<b>I. Szkolnictwo</b>	85	67	18	18	16	2	67	51	16	31	10	21	—	—	—	31	10	21
	Pracownicy umysłowi	77	60	17	13	11	2	64	49	15	30	10	20	—	—	—	30	10	20
	Robotnicy	8	7	1	5	5	—	3	2	1	1	—	1	—	—	—	1	—	1
R7	<b>Pozostałe gałęzie działu H</b>	36	24	12	6	5	1	30	19	11	10	1	9	—	—	—	10	1	9
	Samodzielni	24	16	8	3	2	1	21	14	7	9	1	8	—	—	—	9	1	8
	Pracownicy umysłowi	9	6	3	2	2	—	7	4	3	—	—	—	—	—	—	—	—	—
	Robotnicy	3	2	1	1	1	—	2	1	1	1	—	1	—	—	—	1	—	1
8	<b>Dział I. Lecznictwo i higiena, utrzymywanie czystości oraz zakłady opieki społecznej</b>	159	107	52	26	18	8	133	89	44	37	14	23	—	—	—	37	14	23
	Samodzielni	79	51	28	13	10	3	66	41	25	20	11	9	—	—	—	20	11	9
	Pracownicy umysłowi	62	48	14	7	7	—	55	41	14	10	1	9	—	—	—	10	1	9
	Robotnicy	18	8	10	6	1	5	12	7	5	7	2	5	—	—	—	7	2	5
	w tym bezrobotni	1	1	—	—	—	—	1	1	—	1	—	1	—	—	—	1	—	1
80	<b>I. Lecznictwo i profilaktyka</b>	109	83	26	15	14	1	94	69	25	14	2	12	—	—	—	14	2	12
	Samodzielni	48	36	12	8	8	—	40	28	12	5	1	4	—	—	—	5	1	4
	Pracownicy umysłowi	59	46	13	5	5	—	54	41	13	8	1	7	—	—	—	8	1	7
	Robotnicy	2	1	1	2	1	1	—	—	—	1	—	1	—	—	—	1	—	1
R8	<b>Pozostałe gałęzie działu H</b>	50	24	26	11	4	7	39	20	19	23	12	11	—	—	—	23	12	11
	Samodzielni	31	15	16	5	2	3	26	13	13	15	10	5	—	—	—	15	10	5
	Pracownicy umysłowi	3	2	1	2	2	—	1	—	1	2	—	2	—	—	—	2	—	2
	Robotnicy	16	7	9	4	—	4	12	7	5	6	2	4	—	—	—	6	2	4
9	<b>Dział J. Służba domowa</b>	71	6	65	48	4	44	23	2	21	1	—	1	—	—	—	1	—	1
	w tym bezrobotni	7	2	5	2	1	1	5	1	4	1	—	1	—	—	—	1	—	1
x	<b>Dział K. Utrzymujący się bez pracy zarobkowej</b>	285	204	81	96	74	22	189	130	59	203	55	148	23	3	20	180	52	128
x0	<b>I. Emeryci i inwalidzi</b>	241	179	62	76	58	18	165	121	44	31	6	25	2	—	2	29	6	23
x5	<b>V. Osoby biernie zawodowo o nie ustalonej przynależności do osób czynnych</b>	x	x	x	x	x	x	x	x	x	160	49	111	21	3	18	139	46	93
Rx	<b>Pozostałe gałęzie działu K</b>	44	25	19	20	16	4	24	9	15	12	—	12	—	—	—	12	—	12

Tabl. 32. Ludność poza rolnictwem, posiadająca zawód poboczny (c. d.)

Znaki klasyfikacyjne	Działy i gałęzie zawodu głównego Kategorie zakładów przemysłowych Stanowisko społeczne	Czynni posiadający zawód poboczny									Bierni posiadający zawód poboczny								
		ogółem			w rolnictwie w charakterze samodzielny			Inny			ogółem			w rolnictwie w charakterze samodzielny			Inny		
		razem	mężczyźni	ko-biety	razem	mężczyźni	ko-biety	razem	mężczyźni	ko-biety	razem	mężczyźni	ko-biety	razem	mężczyźni	ko-biety	razem	mężczyźni	ko-biety
<b>Miasta razem (dok.)</b>																			
n	Dział N. Osoby o zawodzie nie określonym, osoby wykolejone oraz osoby o zawodzie niewiadomym	109	97	12	49	45	4	60	52	8	49	12	37	6	2	4	43	10	33
	Pracownicy umysłowi	32	27	5	16	15	1	16	12	4	18	1	17	2	—	2	16	1	15
	Robotnicy	66	61	5	31	29	2	35	32	3	29	9	20	4	2	2	25	7	18
	w tym bezrobotni	13	12	1	4	3	1	9	9	—	5	2	3	—	—	—	5	2	3
	Nie określone stanowisko społeczne	11	9	2	2	1	1	9	8	1	2	2	—	—	—	—	2	2	—
n1	I. Osoby o zawodzie nie określonym i osoby wykolejone	3	1	2	1	—	1	2	1	1	—	—	—	—	—	—	—	—	—
n2	II. Osoby o zawodzie niewiadomym	106	96	10	48	45	3	58	51	7	49	12	37	6	2	4	43	10	33
	Pracownicy umysłowi	32	27	5	16	15	1	16	12	4	18	1	17	2	—	2	16	1	15
	Robotnicy	66	61	5	31	29	2	35	32	3	29	9	20	4	2	2	25	7	18
	Nie określone stanowisko społeczne	8	8	—	1	1	—	7	7	—	2	2	—	—	—	—	2	2	—
W tym miasta o ludności powyżej 20 000 — Dont villes ayant plus de 20 000 habitants																			
	Ogółem	1 923	1 623	300	374	318	56	1 549	1 305	244	683	169	514	28	8	20	655	161	494
	Samodzielni	819	677	142	95	72	23	724	605	119	233	73	160	6	2	4	227	71	156
	Pracownicy umysłowi	301	267	34	74	71	3	227	196	31	124	21	103	6	1	5	118	20	98
	Robotnicy	647	558	89	161	135	26	486	423	63	233	49	184	13	4	9	220	45	175
	w tym bezrobotni	165	145	20	21	18	3	144	127	17	62	10	52	—	—	—	62	10	52
	Chałupnicy	5	4	1	—	—	—	5	4	1	2	2	—	—	—	—	2	2	—
	Nie określone stanowisko społeczne	151	117	34	44	40	4	107	77	30	91	24	67	3	1	2	88	23	65
08-00	Dział B. Ogrodnictwo, rybactwo i leśnictwo	21	18	3	1	—	1	20	18	2	5	—	5	—	—	—	5	—	5
	Samodzielni	16	15	1	—	—	—	16	15	1	2	—	2	—	—	—	2	—	2
	Pracownicy umysłowi	—	—	—	—	—	—	—	—	—	1	—	1	—	—	—	1	—	1
	Robotnicy	5	3	2	1	—	1	4	3	1	2	—	2	—	—	—	2	—	2
	w tym bezrobotni	2	1	1	1	—	1	1	1	—	—	—	—	—	—	—	—	—	—
1-2	Dział C. Górnictwo i przemysł	672	609	63	70	62	8	602	547	55	248	55	193	6	2	4	242	53	189
	Samodzielni	330	305	25	31	29	2	299	276	23	102	24	78	1	—	1	101	24	77
	Pracownicy umysłowi	29	29	—	1	1	—	28	28	—	8	2	6	—	—	—	8	2	6
	Robotnicy	308	271	37	38	32	6	270	239	31	136	27	109	5	2	3	131	25	106
	w tym bezrobotni	120	107	13	14	13	1	106	94	12	51	7	44	—	—	—	51	7	44
	Chałupnicy	5	4	1	—	—	—	5	4	1	2	2	—	—	—	—	2	2	—
	Zakłady przemysłowe I—III kategorii	45	40	5	3	1	2	42	39	3	15	5	10	2	—	2	13	5	8
	Pracownicy umysłowi	2	2	—	—	—	—	2	2	—	—	—	—	—	—	—	—	—	—
	Robotnicy	43	38	5	3	1	2	40	37	3	15	5	10	2	—	2	13	5	8
	Zakłady przemysłowe IV i V kategorii	59	57	2	4	4	—	55	53	2	23	7	16	—	—	—	23	7	16
	Samodzielni	5	5	—	—	—	—	5	5	—	—	—	—	—	—	—	—	—	—
	Pracownicy umysłowi	6	6	—	1	1	—	5	5	—	1	1	—	—	—	—	1	1	—
	Robotnicy	48	46	2	3	3	—	45	43	2	22	6	16	—	—	—	22	6	16
	w tym bezrobotni	26	25	1	1	1	—	25	24	1	12	2	10	—	—	—	12	2	10
	Zakłady przemysłowe VI i VII kategorii	42	41	1	6	5	1	36	36	—	18	6	12	—	—	—	18	6	12
	Samodzielni	13	13	—	2	2	—	11	11	—	1	—	—	—	—	—	1	—	1
	Pracownicy umysłowi	1	1	—	—	—	—	1	1	—	1	1	—	—	—	—	1	1	—
	Robotnicy	28	27	1	4	3	1	24	24	—	16	5	11	—	—	—	16	5	11

Tabl. 32. Ludność poza rolnictwem, posiadająca zawód poboczny (c. d.)

Znaki klasyfikacyjne	Działy i gałęzie zawodu głównego Kategorie zakładów przemysłowych Stanowisko społeczne	Czynni posiadający zawód poboczny									Bierni posiadający zawód poboczny								
		ogółem			w rolnictwie w charakterze samodzielnym			inny			ogółem			w rolnictwie w charakterze samodzielnym			inny		
		razem	mężczyźni	ko-biety	razem	mężczyźni	ko-biety	razem	mężczyźni	ko-biety	razem	mężczyźni	ko-biety	razem	mężczyźni	ko-biety	razem	mężczyźni	ko-biety
W tym miasta o ludności powyżej 20 000 (c. d.)																			
	<b>Zakłady przemysłowe VIII kategorii . . . . .</b>	188	177	11	14	14	—	174	163	11	76	17	59	—	—	—	76	17	59
	Samodzielni . . . . .	118	113	5	5	5	—	113	108	5	38	11	27	—	—	—	38	11	27
	Pracownicy umysłowi	10	10	—	—	—	—	10	10	—	6	—	6	—	—	—	6	—	6
	Robotnicy . . . . .	55	50	5	9	9	—	46	41	5	30	4	26	—	—	—	30	4	26
	w tym bezrobotni . . . . .	29	26	3	3	3	—	26	23	3	9	2	7	—	—	—	9	2	7
	Chałupnicy . . . . .	5	4	1	—	—	—	5	4	1	2	2	—	—	—	—	2	2	—
	<b>Zakłady przemysłowe niewiadomej kategorii . . . . .</b>	338	294	44	43	38	5	295	256	39	116	20	96	4	2	2	112	18	94
	Samodzielni . . . . .	194	174	20	24	22	2	170	152	18	63	13	50	1	—	1	62	13	49
	Pracownicy umysłowi	10	10	—	—	—	—	10	10	—	—	—	—	—	—	—	—	—	—
	Robotnicy . . . . .	134	110	24	19	16	3	115	94	21	53	7	46	3	2	1	50	5	45
	w tym bezrobotni . . . . .	45	37	8	6	6	—	39	31	8	22	1	21	—	—	—	22	1	21
17—18	<b>V. Przemysł drzewny</b>	173	168	5	15	13	2	158	155	3	63	13	50	2	—	2	61	13	48
	Samodzielni . . . . .	57	57	—	4	4	—	53	53	—	14	2	12	—	—	—	14	2	12
	Pracownicy umysłowi	11	11	—	—	—	—	11	11	—	5	1	4	—	—	—	5	1	4
	Robotnicy . . . . .	103	98	5	11	9	2	92	89	3	44	10	34	2	—	2	42	10	32
	w tym bezrobotni . . . . .	43	42	1	6	5	1	37	37	—	22	3	19	—	—	—	22	3	19
	Chałupnicy . . . . .	2	2	—	—	—	—	2	2	—	—	—	—	—	—	—	—	—	—
23	<b>IX. Przemysł odzieżowy . . . . .</b>	107	80	27	7	5	2	100	75	25	50	15	35	—	—	—	50	15	35
	Samodzielni . . . . .	93	73	20	7	5	2	86	68	18	32	8	24	—	—	—	32	8	24
	Pracownicy umysłowi	11	5	6	—	—	—	11	5	6	16	5	11	—	—	—	16	5	11
	Chałupnicy . . . . .	3	2	1	—	—	—	3	2	1	2	2	—	—	—	—	2	2	—
27	<b>XII. Przemysł budowlany . . . . .</b>	102	101	1	8	8	—	94	93	1	44	7	37	—	—	—	44	7	37
	Samodzielni . . . . .	69	68	1	6	6	—	63	62	1	34	7	27	—	—	—	34	7	27
	Pracownicy umysłowi	10	10	—	—	—	—	10	10	—	2	—	2	—	—	—	2	—	2
	Robotnicy . . . . .	23	23	—	2	2	—	21	21	—	8	—	8	—	—	—	8	—	8
2x	<b>XV. Robotnicy bliżej nie określani . . . . .</b>	84	62	22	15	12	3	69	50	19	37	6	31	3	2	1	34	4	30
	w tym bezrobotni . . . . .	24	17	7	5	5	—	19	12	7	11	1	10	—	—	—	11	1	10
RI—2	<b>Pozostałe gałęzie działu C . . . . .</b>	206	198	8	25	24	1	181	174	7	54	14	40	1	—	1	53	14	39
	Samodzielni . . . . .	111	107	4	14	14	—	97	93	4	22	7	15	1	—	1	21	7	14
	Pracownicy umysłowi	8	8	—	1	1	—	7	7	—	1	1	—	—	—	—	1	1	—
	Robotnicy . . . . .	87	83	4	10	9	1	77	74	3	31	6	25	—	—	—	31	6	25
	w tym bezrobotni . . . . .	40	38	2	3	3	—	37	35	2	11	1	10	—	—	—	11	1	10
3	<b>Dział D. Handel i ubezpieczenia . . . . .</b>	415	306	109	71	50	21	344	256	88	128	48	80	6	2	4	122	46	76
	Samodzielni . . . . .	341	240	101	48	27	21	293	213	80	92	39	53	4	2	2	88	37	51
	Pracownicy umysłowi	26	25	1	11	11	—	15	14	1	14	3	11	1	—	1	13	3	10
	Robotnicy . . . . .	48	41	7	12	12	—	36	29	7	22	6	16	1	—	1	21	6	15
	w tym bezrobotni . . . . .	7	6	1	—	—	—	7	6	1	—	—	—	—	—	—	—	—	—
31	<b>II. Handel towarowy</b>	215	173	42	11	10	1	204	163	41	69	24	45	—	—	—	69	24	45
	Samodzielni . . . . .	189	151	38	8	7	1	181	144	37	51	18	33	—	—	—	51	18	33
	Pracownicy umysłowi	7	7	—	1	1	—	6	6	—	5	1	4	—	—	—	5	1	4
	Robotnicy . . . . .	19	15	4	2	2	—	17	13	4	13	5	8	—	—	—	13	5	8
32	<b>III. Wynajem pomieszczeń i zakłady gastronomiczne . . . . .</b>	171	106	65	48	28	20	123	78	45	46	19	27	5	2	3	41	17	24
	Samodzielni . . . . .	144	82	62	40	20	20	104	62	42	38	19	19	4	2	2	34	17	17
	Pracownicy umysłowi	1	1	—	—	—	—	1	1	—	—	—	—	—	—	—	—	—	—
	Robotnicy . . . . .	26	23	3	8	8	—	18	15	3	8	—	8	1	—	1	7	—	7
R3	<b>Pozostałe gałęzie działu D . . . . .</b>	29	27	2	12	12	—	17	15	2	13	5	8	1	—	1	12	5	7
	Samodzielni . . . . .	8	7	1	—	—	—	8	7	1	3	2	1	—	—	—	3	2	1
	Pracownicy umysłowi	18	17	1	10	10	—	8	7	1	9	2	7	1	—	1	8	2	6
	Robotnicy . . . . .	3	3	—	2	2	—	1	1	—	1	1	—	—	—	—	1	1	—

Tabl. 32. Ludność poza rolnictwem, posiadająca zawód poboczny (c. d.)

Znaki klasyfikacyjne	Działy i gałęzie zawodu głównego Stanowisko społeczne	Czynni posiadający zawód poboczny									Bierni posiadający zawód poboczny								
		ogółem			w rolnictwie w charakterze samodzielnym			Inny			ogółem			w rolnictwie w charakterze samodzielnym			inny		
		razem	mężczyźni	koobiety	razem	mężczyźni	koobiety	razem	mężczyźni	koobiety	razem	mężczyźni	koobiety	razem	mężczyźni	koobiety	razem	mężczyźni	koobiety
W tym miasta o ludności powyżej 20 000 (c. d.)																			
4	<b>Dział E. Komunikacja i transport . . . . .</b>	262	259	3	77	76	1	185	183	2	64	8	56	6	—	6	58	8	50
	Samodzielni . . . . .	75	74	1	11	11	—	64	63	1	21	3	18	1	—	1	20	3	17
	Pracownicy umysłowi	46	44	2	16	15	1	30	29	1	14	—	14	1	—	1	13	—	13
	Robotnicy . . . . .	141	141	—	50	50	—	91	91	—	29	5	24	4	—	4	25	5	20
	w tym bezrobotni . . . . .	13	13	—	3	3	—	10	10	—	4	1	3	—	—	—	4	1	3
42	<b>III. Koleje . . . . .</b>	150	149	1	56	55	1	94	94	—	30	3	27	3	—	3	27	3	24
	Pracownicy umysłowi	32	31	1	11	10	1	21	21	—	7	—	7	1	—	1	6	—	6
	Robotnicy . . . . .	118	118	—	45	45	—	73	73	—	23	3	20	2	—	2	21	3	18
44	<b>V. Inne rodzaje komunikacji i transportu</b>	80	79	1	12	12	—	68	67	1	23	3	20	1	—	1	22	3	19
	Samodzielni . . . . .	74	73	1	11	11	—	63	62	1	21	3	18	1	—	1	20	3	17
	Pracownicy umysłowi	3	3	—	1	1	—	2	2	—	1	—	1	—	—	—	1	—	1
	Robotnicy . . . . .	3	3	—	—	—	—	3	3	—	1	—	1	—	—	—	1	—	1
R4	<b>Pozostałe gałęzie działu E . . . . .</b>	32	31	1	9	9	—	23	22	1	11	2	9	2	—	2	9	2	7
	Samodzielni . . . . .	1	1	—	—	—	—	1	1	—	—	—	—	—	—	—	—	—	—
	Pracownicy umysłowi	11	10	1	4	4	—	7	6	1	6	—	6	—	—	—	6	—	6
	Robotnicy . . . . .	20	20	—	5	5	—	15	15	—	5	2	3	2	—	2	3	2	1
5	<b>Dział F. Służba publiczna, kościół, organizacje i instytucje społeczne . . . . .</b>	140	133	7	43	42	1	97	91	6	53	7	46	2	1	1	51	6	45
	Samodzielni . . . . .	8	8	—	2	2	—	6	6	—	1	—	1	—	—	—	1	—	1
	Pracownicy umysłowi	95	88	7	27	26	1	68	62	6	40	6	34	2	1	1	38	5	33
	Robotnicy . . . . .	37	37	—	14	14	—	23	23	—	12	1	11	—	—	—	12	1	11
	w tym bezrobotni . . . . .	5	5	—	—	—	—	5	5	—	1	—	1	—	—	—	1	—	1
51	<b>II. Administracja państwowa, samorządowa i innych związków publicznoprawnych . . . . .</b>	84	79	5	27	26	1	57	53	4	34	4	30	1	1	—	33	3	30
	Pracownicy umysłowi	68	63	5	21	20	1	47	43	4	27	4	23	1	1	—	26	3	23
	Robotnicy . . . . .	16	16	—	6	6	—	10	10	—	7	—	7	—	—	—	7	—	7
R5	<b>Pozostałe gałęzie działu F . . . . .</b>	56	54	2	16	16	—	40	38	2	19	3	16	1	—	1	18	3	15
	Samodzielni . . . . .	8	8	—	2	2	—	6	6	—	1	—	1	—	—	—	1	—	1
	Pracownicy umysłowi	27	25	2	6	6	—	21	19	2	13	2	11	1	—	1	12	2	10
	Robotnicy . . . . .	21	21	—	8	8	—	13	13	—	5	1	4	—	—	—	5	1	4
7	<b>Dział H. Szkolnictwo, oświata i kultura</b>	71	55	16	10	9	1	61	46	15	30	10	20	—	—	—	30	10	20
	Samodzielni . . . . .	11	9	2	—	—	—	11	9	2	5	1	4	—	—	—	5	1	4
	Pracownicy umysłowi	54	41	13	8	7	1	46	34	12	23	9	14	—	—	—	23	9	14
	Robotnicy . . . . .	6	5	1	2	2	—	4	3	1	2	—	2	—	—	—	2	—	2
8	<b>Dział I. Lecznictwo i higiena, utrzymywanie czystości oraz zakłady opieki społecznej . . . . .</b>	77	51	26	7	5	2	70	46	24	22	8	14	—	—	—	22	8	14
	Samodzielni . . . . .	38	26	12	3	3	—	35	23	12	10	6	4	—	—	—	10	6	4
	Pracownicy umysłowi	29	22	7	1	1	—	28	21	7	8	1	7	—	—	—	8	1	7
	Robotnicy . . . . .	10	3	7	3	1	2	7	5	2	4	1	3	—	—	—	4	1	3
	w tym bezrobotni . . . . .	1	1	—	—	—	—	1	1	—	—	—	—	—	—	—	—	—	—
9	<b>Dział J. Służba domowa . . . . .</b>	35	4	31	18	2	16	17	2	15	1	—	1	—	—	—	1	—	1
	w tym bezrobotni . . . . .	6	1	5	1	—	1	5	1	4	1	—	1	—	—	—	1	—	1
x	<b>Dział K. Utrzymujący się bez pracy zarobkowej . . . . .</b>	141	108	33	42	39	3	99	69	30	89	22	67	3	1	2	86	21	65

Tabl. 32. Ludność poza rolnictwem, posiadająca zawód poboczny (c. d.)

Znaki klasyfikacyjne	Działy i gałęzie zawodu głównego Kategorie zakładów przemysłowych Stanowisko społeczne	Czynni posiadający zawód poboczny									Bierni posiadający zawód poboczny								
		ogółem			w rolnictwie w charakterze samodzielnym			Inny			ogółem			w rolnictwie w charakterze samodzielnym			Inny		
		razem	mężczyźni	ko- biety	razem	mężczyźni	ko- biety	razem	mężczyźni	ko- biety	razem	mężczyźni	ko- biety	razem	mężczyźni	ko- biety	razem	mężczyźni	ko- biety
W tym miasta o ludności powyżej 20 000 (dok.)																			
x <sup>0</sup>	I. Emeryci i inwalidzi	123	95	28	31	28	3	92	67	25	18	2	16	1	—	1	17	2	15
Rx	Pozostałe gałęzie działu K . . . . .	18	13	5	11	11	—	7	2	5	71	20	51	2	1	1	69	19	50
n	Dział N. Osoby o zawodzie nie określonym, osoby wykolejone oraz osoby o zawodzie niewiadomym	89 <sup>a</sup>	80	9	35	33	2	54	47	7	43	11	32	5	2	3	38	9	29
	Pracownicy umysłowi	22	18	4	10	10	—	12	8	4	16	—	16	2	—	2	14	—	14
	Robotnicy . . . . .	57	53	4	23	22	1	34	31	3	25	9	16	3	2	1	22	7	15
	w tym bezrobotni . . . . .	11	11	—	2	2	—	9	9	—	5	2	3	—	—	—	5	2	3
	Nie określone stanowisko społeczne . . . . .	10 <sup>a</sup>	9	1	2	1	1	8	8	—	2	2	—	—	—	—	2	2	—
Wieś — Communes rurales																			
	Ogółem . . . . .	5 468	4 922	546	4 066	3 729	337	1402	1193	209	1218	316	902	179	45	134	1039	271	768
	Samodzielni . . . . .	2 327	2 078	249	1 539	1 398	141	788	680	108	505	103	402	21	5	16	484	98	386
	Pracownicy umysłowi	1 004	957	47	839	808	31	165	149	16	138	32	106	24	—	19	114	27	87
	Robotnicy . . . . .	1 821	1 659	162	1 456	1 349	107	365	310	55	296	75	221	56	11	45	240	64	176
	w tym bezrobotni . . . . .	278	270	8	166	164	2	112	106	6	31	6	25	5	—	5	26	6	20
	Chałupnicy . . . . .	14	10	4	8	7	1	6	3	3	5	2	3	—	—	—	5	2	3
	Nie określone stanowisko społeczne . . . . .	302	218	84	224	167	57	78	51	27	274	104	170	78	24	54	196	80	116
08—00	Dział B. Ogrodnictwo, rybactwo i leśnictwo	623	613	10	538	535	3	85	78	7	98	32	66	7	4	3	91	28	63
	Samodzielni . . . . .	79	75	4	49	49	—	30	26	4	23	7	16	—	—	—	23	7	16
	Pracownicy umysłowi	70	69	1	58	57	1	12	12	—	13	—	13	1	—	1	12	—	12
	Robotnicy . . . . .	474	469	5	431	429	2	43	40	3	62	25	37	6	4	2	56	21	35
	w tym bezrobotni . . . . .	15	15	—	5	5	—	10	10	—	1	—	1	—	—	1	—	—	1
00	III. Leśnictwo i łowiectwo . . . . .	517	512	5	471	468	3	46	44	2	67	23	44	7	4	3	60	19	41
	Pracownicy umysłowi	67	66	1	56	55	1	11	11	—	13	—	13	1	—	1	12	—	12
	Robotnicy . . . . .	450	446	4	415	413	2	35	33	2	54	23	31	6	4	2	48	19	29
R08-00	Pozostałe gałęzie działu B . . . . .	106	101	5	67	67	—	39	34	5	31	9	22	—	—	—	31	9	22
	Samodzielni . . . . .	79	75	4	49	49	—	30	26	4	23	7	16	—	—	—	23	7	16
	Pracownicy umysłowi	3	3	—	2	2	—	1	1	—	—	—	—	—	—	—	—	—	—
	Robotnicy . . . . .	24	23	1	16	16	—	8	7	1	8	2	6	—	—	—	8	2	6
1—2	Dział C. Górnictwo i przemysł . . . . .	2 310	2 130	180	1 642	1 530	112	668	600	68	459	101	358	37	6	31	422	95	327
	Samodzielni . . . . .	1 553	1 415	138	1 096	1 006	90	457	409	48	305	53	252	14	3	11	291	50	241
	Pracownicy umysłowi	49	48	1	32	32	—	17	16	1	21	14	7	—	—	—	21	14	7
	Robotnicy . . . . .	694	657	37	506	485	21	188	172	16	128	32	96	23	3	20	105	29	76
	w tym bezrobotni . . . . .	205	199	6	126	124	2	79	75	4	23	6	17	4	—	4	19	6	13
	Chałupnicy . . . . .	14	10	4	8	7	1	6	3	3	5	2	3	—	—	—	5	2	3
	Zakłady przemysłowe I—III kategorii . . . . .	3	3	—	3	3	—	—	—	—	1	—	1	—	—	—	1	—	1
	Pracownicy umysłowi	—	—	—	—	—	—	—	—	—	1	—	1	—	—	—	1	—	1
	Robotnicy . . . . .	3	3	—	3	3	—	—	—	—	—	—	—	—	—	—	—	—	—
	Zakłady przemysłowe IV i V kategorii . . . . .	183	181	2	148	147	1	35	34	1	43	23	20	8	—	8	35	23	12
	Samodzielni . . . . .	4	4	—	4	4	—	—	—	—	2	1	1	—	—	—	2	1	1
	Pracownicy umysłowi	15	15	—	9	9	—	6	6	—	16	14	2	—	—	—	16	14	2
	Robotnicy . . . . .	164	162	2	135	134	1	29	28	1	25	8	17	8	—	8	17	8	9
	w tym bezrobotni . . . . .	39	38	1	25	24	1	14	14	—	9	4	5	3	—	3	6	4	2
	Zakłady przemysłowe VI i VII kategorii . . . . .	92	89	3	75	73	2	17	16	1	18	2	16	1	—	1	17	2	15
	Samodzielni . . . . .	25	25	—	21	21	—	4	4	—	4	1	3	—	—	—	4	1	3
	Pracownicy umysłowi	2	2	—	2	2	—	—	—	—	1	—	1	—	—	—	1	—	1
	Robotnicy . . . . .	65	62	3	52	50	2	13	12	1	13	1	12	1	—	1	12	1	11

a W tej liczbie osób o zawodzie nie określonym i osób wykolejonych z.  
a Y compris les personnes de profession indéterminée et personnes dévoyées z.



Tabl. 32. Ludność poza rolnictwem, posiadająca zawód poboczny (c. d.)

Znaki klasyfikacyjne	Działy i gałęzie zawodu głównego Kategorie zakładów przemysłowych Stanowisko społeczne	Czynni posiadający zawód poboczny									Bierni posiadający zawód poboczny								
		ogółem			w rolnictwie w charakterze samodzielny			Inny			ogółem			w rolnictwie w charakterze samodzielny			Inny		
		razem	mężczyźni	kobiety	razem	mężczyźni	kobiety	razem	mężczyźni	kobiety	razem	mężczyźni	kobiety	razem	mężczyźni	kobiety	razem	mężczyźni	kobiety
Wieś (c. d.)																			
	<b>Zakłady przemysłowe VIII kategorii . . . . .</b>	<b>785</b>	<b>741</b>	<b>44</b>	<b>558</b>	<b>530</b>	<b>28</b>	<b>227</b>	<b>211</b>	<b>16</b>	<b>145</b>	<b>31</b>	<b>114</b>	<b>6</b>	<b>1</b>	<b>5</b>	<b>139</b>	<b>30</b>	<b>109</b>
	Samodzielni . . . . .	545	513	32	379	357	22	166	156	10	118	22	96	6	1	5	112	21	91
	Pracownicy umysłowi	22	21	1	14	14	—	8	7	1	1	—	1	—	—	—	1	—	1
	Robotnicy . . . . .	204	197	7	157	152	5	47	45	2	21	7	14	—	—	—	21	7	14
	w tym bezrobotni . . . . .	56	54	2	45	45	—	11	9	2	2	—	2	—	—	—	2	—	2
	Chałupnicy . . . . .	14	10	4	8	7	1	6	3	3	5	2	3	—	—	—	5	2	3
	<b>Zakłady przemysłowe niewiadomej kategorii . . . . .</b>	<b>1 247</b>	<b>1 116</b>	<b>131</b>	<b>858</b>	<b>777</b>	<b>81</b>	<b>389</b>	<b>339</b>	<b>50</b>	<b>252</b>	<b>45</b>	<b>207</b>	<b>22</b>	<b>5</b>	<b>17</b>	<b>230</b>	<b>40</b>	<b>190</b>
	Samodzielni . . . . .	979	873	106	692	624	68	287	249	38	181	29	152	8	2	6	173	27	146
	Pracownicy umysłowi	10	10	—	7	7	—	3	3	—	2	—	2	—	—	—	2	—	2
	Robotnicy . . . . .	258	233	25	159	146	13	99	87	12	69	16	53	14	3	11	55	13	42
	w tym bezrobotni . . . . .	98	95	3	49	48	1	49	47	2	10	1	9	—	—	—	10	1	9
11-13	<b>II. Hutnictwo oraz przemysł metalowy i maszynowy . . . . .</b>	<b>377</b>	<b>372</b>	<b>5</b>	<b>291</b>	<b>290</b>	<b>1</b>	<b>86</b>	<b>82</b>	<b>4</b>	<b>75</b>	<b>6</b>	<b>69</b>	<b>2</b>	<b>—</b>	<b>2</b>	<b>73</b>	<b>6</b>	<b>67</b>
	Samodzielni . . . . .	342	337	5	266	265	1	76	72	4	69	5	64	2	—	2	67	5	62
	Pracownicy umysłowi	1	1	—	—	—	—	1	1	—	—	—	—	—	—	—	—	—	—
	Robotnicy . . . . .	33	33	—	24	24	—	9	9	—	5	1	4	—	—	—	5	1	4
	Chałupnicy . . . . .	1	1	—	1	1	—	—	—	—	1	—	1	—	—	—	1	—	1
17-18	<b>V. Przemysł drzewny . . . . .</b>	<b>542</b>	<b>538</b>	<b>4</b>	<b>377</b>	<b>376</b>	<b>1</b>	<b>165</b>	<b>162</b>	<b>3</b>	<b>108</b>	<b>36</b>	<b>72</b>	<b>7</b>	<b>1</b>	<b>6</b>	<b>101</b>	<b>35</b>	<b>66</b>
	Samodzielni . . . . .	266	265	1	187	187	—	79	78	1	34	6	28	1	1	—	33	5	28
	Pracownicy umysłowi	26	26	—	15	15	—	11	11	—	18	14	4	—	—	—	18	14	4
	Robotnicy . . . . .	249	246	3	174	173	1	75	73	2	56	16	40	6	—	6	50	16	34
	w tym bezrobotni . . . . .	65	65	—	31	31	—	34	34	—	11	4	7	1	—	1	10	4	6
	Chałupnicy . . . . .	1	1	—	1	1	—	—	—	—	—	—	—	—	—	—	—	—	—
23	<b>IX. Przemysł odzieżowy . . . . .</b>	<b>493</b>	<b>377</b>	<b>116</b>	<b>345</b>	<b>261</b>	<b>84</b>	<b>148</b>	<b>116</b>	<b>32</b>	<b>88</b>	<b>18</b>	<b>70</b>	<b>8</b>	<b>2</b>	<b>6</b>	<b>80</b>	<b>16</b>	<b>64</b>
	Samodzielni . . . . .	457	347	110	325	245	80	132	102	30	85	17	68	8	2	6	77	15	62
	Robotnicy . . . . .	33	27	6	18	14	4	15	13	2	3	1	2	—	—	—	3	1	2
	Chałupnicy . . . . .	3	3	—	2	2	—	1	1	—	—	—	—	—	—	—	—	—	—
24-25	<b>X. Przemysł spożywczy . . . . .</b>	<b>272</b>	<b>263</b>	<b>9</b>	<b>191</b>	<b>185</b>	<b>6</b>	<b>81</b>	<b>78</b>	<b>3</b>	<b>43</b>	<b>11</b>	<b>32</b>	<b>3</b>	<b>—</b>	<b>3</b>	<b>40</b>	<b>11</b>	<b>29</b>
	Samodzielni . . . . .	170	164	6	114	111	3	56	53	3	31	6	25	2	—	2	29	6	23
	Pracownicy umysłowi	8	8	—	6	6	—	2	2	—	1	—	1	—	—	—	1	—	1
	Robotnicy . . . . .	94	91	3	71	68	3	23	23	—	11	5	6	1	—	1	10	5	5
27	<b>XII. Przemysł budowlany . . . . .</b>	<b>326</b>	<b>321</b>	<b>5</b>	<b>223</b>	<b>220</b>	<b>3</b>	<b>103</b>	<b>101</b>	<b>2</b>	<b>92</b>	<b>16</b>	<b>76</b>	<b>9</b>	<b>3</b>	<b>6</b>	<b>83</b>	<b>13</b>	<b>70</b>
	Samodzielni . . . . .	227	226	1	145	145	—	82	81	1	67	13	54	1	—	1	66	13	53
	Pracownicy umysłowi	7	7	—	7	7	—	—	—	—	2	—	2	—	—	—	2	—	2
	Robotnicy . . . . .	92	88	4	71	68	3	21	20	1	23	3	20	8	3	5	15	—	15
	w tym bezrobotni . . . . .	43	43	—	37	37	—	6	6	—	3	—	3	—	—	—	3	—	3
2x	<b>Robotnicy bliżej nie określani . . . . .</b>	<b>54</b>	<b>43</b>	<b>11</b>	<b>24</b>	<b>19</b>	<b>5</b>	<b>30</b>	<b>24</b>	<b>6</b>	<b>13</b>	<b>5</b>	<b>8</b>	<b>—</b>	<b>—</b>	<b>—</b>	<b>13</b>	<b>5</b>	<b>8</b>
	w tym bezrobotni . . . . .	24	22	2	8	7	1	16	15	1	1	1	—	—	—	—	1	1	—
R1-2	<b>Pozostałe gałęzie działu C . . . . .</b>	<b>246</b>	<b>216</b>	<b>30</b>	<b>191</b>	<b>179</b>	<b>12</b>	<b>55</b>	<b>37</b>	<b>18</b>	<b>40</b>	<b>9</b>	<b>31</b>	<b>8</b>	<b>—</b>	<b>8</b>	<b>32</b>	<b>9</b>	<b>23</b>
	Samodzielni . . . . .	91	76	15	59	53	6	32	23	9	19	6	13	—	—	—	19	6	13
	Pracownicy umysłowi	7	6	1	4	4	—	3	2	1	—	—	—	—	—	—	—	—	—
	Robotnicy . . . . .	139	129	10	124	119	5	15	10	5	17	1	16	8	—	8	9	1	8
	Chałupnicy . . . . .	9	5	4	4	3	1	5	2	3	4	2	2	—	—	—	4	2	2
3	<b>Dział D. Handel i ubezpieczenia . . . . .</b>	<b>631</b>	<b>534</b>	<b>97</b>	<b>373</b>	<b>325</b>	<b>48</b>	<b>258</b>	<b>209</b>	<b>49</b>	<b>137</b>	<b>34</b>	<b>103</b>	<b>6</b>	<b>2</b>	<b>4</b>	<b>131</b>	<b>32</b>	<b>99</b>
	Samodzielni . . . . .	562	470	92	332	286	46	230	184	46	131	33	98	6	2	4	125	31	94
	Pracownicy umysłowi	25	25	—	17	17	—	8	8	—	3	1	2	—	—	—	3	1	2
	Robotnicy . . . . .	44	39	5	24	22	2	20	17	3	3	—	3	—	—	—	3	—	3
	w tym bezrobotni . . . . .	12	11	1	4	4	—	8	7	1	1	—	1	—	—	—	1	—	1

Tabl. 32. Ludność poza rolnictwem, posiadająca zawód poboczny (c. d.)

Znaki klasyfikacyjne	Działy i gałęzie zawodu głównego Stanowisko społeczne	Czynni posiadający zawód poboczny									Bierni posiadający zawód poboczny								
		ogółem			w rolnictwie w charakterze samodzielnym			inny			ogółem			w rolnictwie w charakterze samodzielnym			inny		
		razem	mężczyźni	ko-biety	razem	mężczyźni	ko-biety	razem	mężczyźni	ko-biety	razem	mężczyźni	ko-biety	razem	mężczyźni	ko-biety	razem	mężczyźni	ko-biety
Wieś (c. d.)																			
31	<b>II. Handel towarowy</b>	518	461	57	322	295	27	196	166	30	111	25	86	4	1	3	107	24	83
	Samodzielni . . . . .	467	415	52	293	268	25	174	147	27	106	25	81	4	1	3	102	24	78
	Pracownicy umysłowi . . . . .	12	12	—	8	8	—	4	4	—	2	—	2	—	—	—	2	—	2
	Robotnicy . . . . .	39	34	5	21	19	2	18	15	3	3	—	3	—	—	—	3	—	3
32	<b>III. Wynajem pomieszczeń i zakłady gastronomiczne . . . . .</b>	93	53	40	37	16	21	56	37	19	23	8	15	2	1	1	21	7	14
	Samodzielni . . . . .	89	49	40	36	15	21	53	34	19	23	8	15	2	1	1	21	7	14
	Pracownicy umysłowi . . . . .	1	1	—	—	—	—	1	1	—	—	—	—	—	—	—	—	—	—
	Robotnicy . . . . .	3	3	—	1	1	—	2	2	—	—	—	—	—	—	—	—	—	—
R3	<b>Pozostałe gałęzie działu D . . . . .</b>	20	20	—	14	14	—	6	6	—	3	1	2	—	—	—	3	1	2
	Samodzielni . . . . .	6	6	—	3	3	—	3	3	—	2	—	2	—	—	—	2	—	2
	Pracownicy umysłowi . . . . .	12	12	—	9	9	—	3	3	—	1	1	—	—	—	—	1	1	—
	Robotnicy . . . . .	2	2	—	2	2	—	—	—	—	—	—	—	—	—	—	—	—	—
4	<b>Dział E. Komunikacja i transport . . . . .</b>	427	421	6	343	339	4	84	82	2	82	17	65	14	2	12	68	15	53
	Samodzielni . . . . .	58	56	2	30	29	1	28	27	1	29	8	21	—	—	—	29	8	21
	Pracownicy umysłowi . . . . .	48	46	2	32	31	1	16	15	1	9	1	8	3	—	3	6	1	5
	Robotnicy . . . . .	321	319	2	281	279	2	40	40	—	44	8	36	11	2	9	33	6	27
	w tym bezrobotni . . . . .	36	36	—	27	27	—	9	9	—	5	—	5	—	—	—	5	—	5
42	<b>III. Koleje . . . . .</b>	244	241	3	214	212	2	30	29	1	39	5	34	13	2	11	26	3	23
	Pracownicy umysłowi . . . . .	19	18	1	13	13	—	6	5	1	5	—	5	2	—	2	3	—	3
	Robotnicy . . . . .	225	223	2	201	199	2	24	24	—	34	5	29	11	2	9	23	3	20
44	<b>V. Inne rodzaje komunikacji i transportu . . . . .</b>	72	71	1	36	36	—	36	35	1	30	9	21	—	—	—	30	9	21
	Samodzielni . . . . .	54	53	1	27	27	—	27	26	1	29	8	21	—	—	—	29	8	21
	Pracownicy umysłowi . . . . .	1	1	—	—	—	—	1	1	—	—	—	—	—	—	—	—	—	—
	Robotnicy . . . . .	17	17	—	9	9	—	8	8	—	1	1	—	—	—	—	1	1	—
R4	<b>Pozostałe gałęzie działu E . . . . .</b>	111	109	2	93	91	2	18	18	—	13	3	10	1	—	1	12	3	9
	Samodzielni . . . . .	4	3	1	3	2	1	1	1	—	—	—	—	—	—	—	—	—	—
	Pracownicy umysłowi . . . . .	28	27	1	19	18	1	9	9	—	4	1	3	1	—	1	3	1	2
	Robotnicy . . . . .	79	79	—	71	71	—	8	8	—	9	2	7	—	—	—	9	2	7
5	<b>Dział F. Służba publiczna, kościoł, organizacje i instytucje społeczne . . . . .</b>	722	711	11	638	632	6	84	79	5	81	16	65	18	5	13	63	11	52
	Samodzielni . . . . .	13	13	—	7	7	—	6	6	—	2	—	2	—	—	—	2	—	2
	Pracownicy umysłowi . . . . .	601	595	6	553	550	3	48	45	3	48	12	36	16	5	11	32	7	25
	Robotnicy . . . . .	108	103	5	78	75	3	30	28	2	31	4	27	2	—	2	29	4	25
	w tym bezrobotni . . . . .	4	4	—	1	1	—	3	3	—	—	—	—	—	—	—	—	—	—
51	<b>II. Administracja państwowa, samorządowa i innych związków publicznoprawnych . . . . .</b>	144	140	4	108	105	3	36	35	1	20	1	19	1	—	1	19	1	18
	Pracownicy umysłowi . . . . .	102	100	2	76	75	1	26	25	1	14	1	13	1	—	1	13	1	12
	Robotnicy . . . . .	42	40	2	32	30	2	10	10	—	6	—	6	—	—	—	6	—	6
54	<b>V. Kościoł i związki wyznaniowe . . . . .</b>	492	487	5	465	464	1	27	23	4	35	14	21	15	5	10	20	9	11
	Pracownicy umysłowi . . . . .	480	477	3	459	458	1	21	19	2	31	11	20	15	5	10	16	6	10
	Robotnicy . . . . .	12	10	2	6	6	—	6	4	2	4	3	1	—	—	—	4	3	1

Tabl. 32. Ludność poza rolnictwem, posiadająca zawód poboczny (dok.)

Znaki klasyfikacyjne	Działy i gałęzie zawodu głównego Stanowisko społeczne	Czynni posiadający zawód poboczny									Bierni posiadający zawód poboczny								
		ogółem			w rolnictwie w charakterze samodzielnym			inny			ogółem			w rolnictwie w charakterze samodzielnym			inny		
		razem	mężczyźni	ko-biety	razem	mężczyźni	ko-biety	razem	mężczyźni	ko-biety	razem	mężczyźni	ko-biety	razem	mężczyźni	ko-biety	razem	mężczyźni	ko-biety
Wieś (dok.)																			
R5	Pozostałe gałęzie działu F . . . . .	86	84	2	65	63	2	21	21	—	26	1	25	2	—	2	24	1	23
	Samodzielni . . . . .	13	13	—	7	7	—	6	6	—	2	—	2	—	—	—	2	—	2
	Pracownicy umysłowi . . . . .	19	18	1	18	17	1	1	1	—	3	—	3	—	—	—	3	—	3
	Robotnicy . . . . .	54	53	1	40	39	1	14	14	—	21	1	20	2	—	2	19	1	18
7	Dział H. Szkolnictwo, oświata i kultura . . . . .	195	150	45	151	111	40	44	39	5	34	3	31	2	—	2	32	3	29
	Samodzielni . . . . .	23	21	2	6	5	1	17	16	1	3	—	3	—	—	—	3	—	3
	Pracownicy umysłowi . . . . .	137	108	29	115	89	26	22	19	3	27	3	24	1	—	1	26	3	23
	Robotnicy . . . . .	35	21	14	30	17	13	5	4	1	4	—	4	1	—	1	3	—	3
	w tym bezrobotni . . . . .	1	1	—	—	—	—	1	1	—	1	—	1	—	—	—	—	—	—
70	I. Szkolnictwo . . . . .	161	121	40	140	104	36	21	17	4	29	3	26	2	—	2	27	3	24
	Samodzielni . . . . .	1	1	—	1	1	—	—	—	—	—	—	—	—	—	—	—	—	—
	Pracownicy umysłowi . . . . .	129	101	28	112	87	25	17	14	3	26	3	23	1	—	1	25	3	22
	Robotnicy . . . . .	31	19	12	27	16	11	4	3	1	3	—	3	1	—	1	2	—	2
R7	Pozostałe gałęzie działu H . . . . .	34	29	5	11	7	4	23	22	1	5	—	5	—	—	—	5	—	5
	Samodzielni . . . . .	22	20	2	5	4	1	17	16	1	3	—	3	—	—	—	3	—	3
	Pracownicy umysłowi . . . . .	8	7	1	3	2	1	5	5	—	1	—	1	—	—	—	1	—	1
	Robotnicy . . . . .	4	2	2	3	1	2	1	1	—	1	—	1	—	—	—	1	—	1
8	Dział I. Lecznictwo i higiena, utrzymywanie czystości oraz zakłady opieki społecznej . . . . .	98	73	25	47	38	9	51	35	16	21	3	18	1	—	1	20	3	17
	Samodzielni . . . . .	39	28	11	19	16	3	20	12	8	12	2	10	1	—	1	11	2	9
	Pracownicy umysłowi . . . . .	44	37	7	15	15	—	29	22	7	8	1	7	—	—	—	8	1	7
	Robotnicy . . . . .	15	8	7	13	7	6	2	1	1	1	—	1	—	—	—	1	—	1
	w tym bezrobotni . . . . .	2	2	—	1	1	—	1	1	—	—	—	—	—	—	—	—	—	—
9	Dział J. Służba domowa . . . . .	95	10	85	65	8	57	30	2	28	5	3	2	—	—	—	5	3	2
	w tym bezrobotni . . . . .	1	—	1	—	—	—	1	—	1	—	—	—	—	—	—	—	—	—
x	Dział K. Utrzymujący się bez pracy zarobkowej . . . . .	297	215	82	222	166	56	75	49	26	271	103	168	77	24	53	194	79	115
x0	I. Emeryci i inwalidzi . . . . .	205	159	46	170	132	38	35	27	8	36	13	23	4	—	4	32	13	19
x5	V. Osoby biernie zawodowo o nie ustalonej przynależności do osób czynnych . . . . .	x	x	x	x	x	x	x	x	x	217	84	133	72	24	48	145	60	85
Rx	Pozostałe gałęzie działu K . . . . .	92	56	36	52	34	18	40	22	18	18	6	12	1	—	1	17	6	11
n	Dział N. Osoby o zawodzie nie określonym, osoby wykolejone oraz osoby o zawodzie niewiadomym . . . . .	70	65	5	47	45	2	23	20	3	30	4	26	17	2	15	13	2	11
	Pracownicy umysłowi . . . . .	30	29	1	17	17	—	13	12	1	9	—	9	3	—	3	6	—	6
	Robotnicy . . . . .	35	33	2	28	27	1	7	6	1	18	3	15	13	2	11	5	1	4
	w tym bezrobotni . . . . .	2	2	—	2	2	—	—	—	—	—	—	—	—	—	—	—	—	—
	Nie określone stanowisko społeczne <sup>a</sup> . . . . .	5	3	2	2	1	1	3	2	1	3	1	2	1	—	1	2	1	1

a Liczby dotyczą osób o zawodzie nie określonym i osób wykolejonych.  
 a Les chiffres se réfèrent aux personnes de profession indéterminée et aux personnes dévouées

Tabl. 32A. Ludność w niektórych gałęziach zawodu głównego, spośród nie wymienionych w tabl. 32, posiadająca zawód poboczny

Population dans certaines branches de la profession principale parmi les branches non spécifiées dans le tableau 32, ayant une profession accessoire

Województwo (Miasta i wieś)

Znaki klasyfikacyjne Números de la clasificación	Gałęzie zawodu głównego Branches de la profession principale	Czynni posiadający zawód poboczny Personnes actives ayant une profession accessoire			Bierni posiadający zawód poboczny Personnes passives ayant une profession accessoire		
		ogółem total	w rolnictwie w charakterze samodzielnym dans l'agriculture en qualité d'indépendants	inne autre	ogółem total	w rolnictwie w charakterze samodzielnym dans l'agriculture en qualité d'indépendants	inne autre
	Dział C. Górnictwo i przemysł						
20—21	VII. Przemysł włókienniczy . . . . .	45	22	23	6	—	6
22	VIII. Przemysł skórzany . . . . .	52	23	29	11	—	11
26	XI. Przemysł poligraficzny . . . . .	38	5	33	5	—	5
29	XIV. Górnictwo i przemysł bez określenia gałęzi	58	39	19	12	2	10
	Dział D. Handel i ubezpieczenia						
33	IV. Obrót pieniężny . . . . .	43	26	17	19	1	18
	Dział E. Komunikacja i transport						
40	I. Poczta, telefon, telegraf, radiotelegraf . . . . .	50	39	11	14	1	13
41	II. Żegluga morska, śródlądowa i powietrzna . . . . .	29	16	13	5	—	5
	Dział F. Służba publiczna, kościół, organizacje i instytucje społeczne						
52	III. Sądownictwo, adwokatura i notariat . . . . .	64	33	31	15	1	14
55	VI. Administracja organizacji i instytucji społecznych . . . . .	16	5	11	5	—	5
	Dział H. Szkolnictwo, oświata i kultura						
71	II. Wychowanie i oświata pozaszkolna . . . . .	34	6	28	4	—	4
74	V. Widowiska . . . . .	24	7	17	10	—	10
	Dział I. Lecznictwo i higiena, utrzymywanie czystości oraz zakłady opieki społecznej						
81	II. Higiena osobista i lokali. Utrzymywanie w porządku placów i ulic. Grzebanie zmarłych	59	15	44	25	—	25
	Dział K. Utrzymujący się bez pracy zarobkowej						
x1	II. Kapitałiści i rentierzy . . . . .	20	8	12	5	—	5

Tabl. 33. Kobiety czynne zawodowo poza rolnictwem według działów zawodu i stanowiska społecznego oraz stanu cywilnego

Femmes actives, hors l'agriculture, selon les sections de profession et la situation sociale, ainsi que d'après l'état matrimonial  
Województwo (Miasta i wieś)

Znaki klasyfikacyjne Números de la clasificación	Działy zawodu Stanowisko społeczne Sections de profession Situation sociale	Ogółem — Total			Panny — Célibataires			Zamężne — Mariées			Wdowy oraz rozwiedzione i separowane Veuves, divorcées et séparées			Stan cywilny niewiadomy État matrimonial inconnu		
		razem ensemble	głowy chefs	inne członkinie autres membres	razem ensemble	głowy chefs	inne członkinie autres membres	razem ensemble	głowy chefs	inne członkinie autres membres	razem ensemble	głowy chefs	inne członkinie autres membres	razem ensemble	głowy chefs	inne członkinie autres membres
	Ogółem—Total . . . . .	21 872	7 514	14 358	11 930	2 443	9 487	4 899	1 206	3 693	5 018	3 859	1 159	25	6	19
	Samodzielne Indépendantes . . . . .	8 332	3 462	4 870	2 759	593	2 166	3 176	679	2 497	2 390	2 186	204	7	4	3
	Pracownice umysłowe Employées . . . . .	2 755	1 513	1 242	1 799	1 105	694	752	249	503	201	158	43	3	1	2
	Robotnice i chałupnice Ouvrières et ouvrières à domicile . . . . .	9 247	1 772	7 475	6 861	656	6 205	836	226	610	1 544	889	655	6	1	5
	Nie określone stanowisko społeczne Situation sociale indéterminée . . . . .	1 538	767	771	511	89	422	135	52	83	883	626	257	9	—	9
08—00	Dział B. Ogrodnictwo, rybactwo i leśnictwo . . . . .	188	60	128	56	17	39	92	7	85	40	36	4	—	—	—
	Samodzielne w tym pomagające członkinie rodziny dont membres de famille co-actifs . . . . .	104	44	60	28	10	18	44	5	39	32	29	3	—	—	—
	Pracownice umysłowe . . . . .	16	9	7	8	5	3	4	—	4	4	4	—	—	—	—
	Robotnice zatrudnione . . . . .	68	7	61	20	2	18	44	2	42	4	3	1	—	—	—
	Robotnice bezrobotne . . . . .	66	5	61	20	2	18	44	2	42	2	1	1	—	—	—
		2	2	—	—	—	—	—	—	—	2	2	—	—	—	—

U w a g a. Liczby samodzielnych i chałupnic obejmują również pomagające członkinie rodziny.

Note. Les chiffres des indépendantes et des ouvrières à domicile comprennent également les membres de famille co-actifs.

Tabl. 33. Kobiety czynne zawodowo poza rolnictwem według działów zawodu i stanowiska społecznego oraz stanu cywilnego (c. d.)

Znaki klasyfikacyjne	Działy zawodu Kategorie zakładów przemysłowych <i>Catégories d'établissements industriels</i> Stanowisko społeczne	Ogółem			Panny			Zamężne			Wdowy oraz rozwiedzione i separowane			Stan cywilny niewiadomy		
		razem	głowy	Inne członkinie	razem	głowy	Inne członkinie	razem	głowy	Inne członkinie	razem	głowy	Inne członkinie	razem	głowy	Inne członkinie
			gospodarstw domowych	gospodarstw domowych		gospodarstw domowych	gospodarstw domowych		gospodarstw domowych	gospodarstw domowych						
1-2	Dział C. Górniczo i przemysł . . . . .	5 442	1 989	3 453	3 190	720	2 470	1 198	332	866	1 049	934	115	5	3	2
	Samodzielne . . . . .	2 874	854	2 020	1 553	299	1 254	920	200	720	399	353	46	2	2	—
	Pracownice umysłowe . . . . .	56	20	36	37	14	23	12	1	11	7	5	2	—	—	—
	Robotnice . . . . .	2 437	1 087	1 350	1 552	394	1 158	252	127	125	630	565	65	3	1	2
	zatrudnione . . . . .	1 882	815	1 067	1 192	281	911	201	99	102	486	434	52	3	1	2
	bezrobotne . . . . .	555	272	283	360	113	247	51	28	23	144	131	13	—	—	—
	Chałupnice . . . . .	75	28	47	48	13	35	14	4	10	13	11	2	—	—	—
	Zakłady przemysłowe I—III kategorii <sup>a</sup> . . . . .	161	81	80	120	55	65	13	5	8	27	20	7	1	1	—
	Samodzielne . . . . .	2	—	2	1	—	1	1	—	1	—	—	—	—	—	—
	Pracownice umysłowe . . . . .	10	8	2	6	5	1	1	—	3	3	—	—	—	—	—
	Robotnice . . . . .	149	73	76	113	50	63	11	5	6	24	17	7	1	1	—
	zatrudnione . . . . .	142	68	74	107	46	61	11	5	6	23	16	7	1	1	—
	bezrobotne . . . . .	7	5	2	6	4	2	—	—	—	1	1	—	—	—	—
	Zakłady przemysłowe IV—VII kategorii . . . . .	457	158	299	342	93	249	60	20	40	53	44	9	2	1	1
	Samodzielne . . . . .	31	9	22	8	—	8	16	3	13	6	5	1	1	1	—
	w tym pomagające członkinie rodziny . . . . .	17	—	17	6	—	6	11	—	11	—	—	—	—	—	—
	Pracownice umysłowe . . . . .	18	6	12	15	6	9	3	—	3	—	—	—	—	—	—
	Robotnice . . . . .	408	143	265	319	87	232	41	17	24	47	39	8	1	—	1
	zatrudnione . . . . .	313	103	210	243	61	182	31	11	20	38	31	7	1	—	1
	bezrobotne . . . . .	95	40	55	76	26	50	10	6	4	9	8	1	—	—	—
	Chałupnice . . . . .	75	28	47	48	13	35	14	4	10	13	11	2	—	—	—
	Zakłady przemysłowe VIII i niewiadomej kategorii <sup>b</sup> . . . . .	4 824	1 750	3 074	2 728	572	2 156	1 125	307	818	969	870	99	2	1	1
	Samodzielne zatrudniające siły najemne . . . . .	287	73	194	80	20	60	155	25	130	32	28	4	—	—	—
	w tym pomagające członkinie rodziny . . . . .	127	—	127	47	—	47	77	—	77	3	—	3	—	—	—
	Samodzielne nie zatrudniające sił najemnych . . . . .	2 574	772	1 802	1 464	279	1 185	748	172	576	361	320	41	1	1	—
	w tym pomagające członkinie rodziny . . . . .	639	2	637	321	1	320	310	—	310	8	7	7	—	—	—
	Pracownice umysłowe . . . . .	28	6	22	16	3	13	8	1	7	4	2	2	—	—	—
	Robotnice . . . . .	1 880	871	1 009	1 120	257	863	200	105	95	559	509	50	1	—	1
	zatrudnione . . . . .	1 427	644	783	842	174	668	159	83	76	425	387	38	1	—	1
	bezrobotne . . . . .	453	227	226	278	83	195	41	22	19	134	122	12	—	—	—
	Chałupnice . . . . .	75	28	47	48	13	35	14	4	10	13	11	2	—	—	—
3	Dział D. Handel i ubezpieczenia . . . . .	5 446	2 445	3 001	1 532	353	1 179	2 100	427	1 673	1 811	1 665	146	3	—	3
	Samodzielne zatrudniające siły najemne . . . . .	155	48	107	23	6	17	99	15	84	33	27	6	—	—	—
	w tym pomagające członkinie rodziny . . . . .	96	1	95	16	—	16	75	—	75	5	1	4	—	—	—
	Samodzielne nie zatrudniające sił najemnych . . . . .	4 650	2 188	2 462	995	207	788	1 934	396	1 538	1 718	1 585	133	3	—	3
	w tym pomagające członkinie rodziny . . . . .	1 872	5	1 867	637	—	637	1 188	2	1 186	44	3	41	3	—	3
	Pracownice umysłowe . . . . .	166	67	99	130	48	82	18	4	14	18	15	3	—	—	—
	Robotnice . . . . .	475	142	333	384	92	292	49	12	37	42	38	4	—	—	—
4	Dział E. Komunikacja i transport . . . . .	259	144	115	108	62	46	91	29	62	60	53	7	—	—	—
	Samodzielne . . . . .	32	13	19	7	2	5	13	—	13	12	11	1	—	—	—
	Pracownice umysłowe . . . . .	153	92	61	82	54	28	52	21	31	19	17	2	—	—	—
	Robotnice . . . . .	74	39	35	19	6	13	26	8	18	29	25	4	—	—	—
	zatrudnione . . . . .	68	34	34	18	6	12	24	6	18	26	22	4	—	—	—
	bezrobotne . . . . .	6	5	1	1	—	1	2	—	—	3	3	—	—	—	—
5	Dział F. Służba publiczna, kościół, organizacje i instytucje społeczne . . . . .	581	231	350	387	138	249	119	38	81	74	55	19	1	—	1
	Samodzielne . . . . .	7	2	5	4	2	2	3	—	3	—	—	—	—	—	—
	Pracownice umysłowe . . . . .	462	189	273	324	126	198	92	29	63	45	34	11	1	—	1
	Robotnice . . . . .	112	40	72	59	10	49	24	9	15	29	21	8	—	—	—
7	Dział H. Szkolnictwo, oświata i kultura . . . . .	1 710	1 040	670	1 069	777	292	523	170	353	116	92	24	2	1	1
	Samodzielne . . . . .	72	36	36	34	16	18	22	5	17	16	15	1	—	—	—
	Pracownice umysłowe . . . . .	1 512	966	546	962	755	207	479	155	324	69	55	14	2	1	1
	Robotnice . . . . .	126	38	88	73	6	67	22	10	12	31	22	9	—	—	—

a Établissements industriels de I—III catégorie. b Établissements industriels de la VIII catégorie et de catégorie inconnue. c Indépendantes occupant des salaires. d Indépendantes n'occupant pas de salaires.

Tabl. 33. Kobiety czynne zawodowo poza rolnictwem według działów zawodu i stanowiska społecznego oraz stanu cywilnego (dok.)

Znaki klasyfikacyjne	Działy zawodu Stanowisko społeczne	Ogółem			Panny			Zamężne			Wdowy oraz rozwiedzione i separowane			Stan cywilny niewiadomy		
		razem	głowy	inne członkinie	razem	głowy	inne członkinie	razem	głowy	inne członkinie	razem	głowy	inne członkinie	razem	głowy	inne członkinie
			gospodarstw domowych	gospodarstw domowych		gospodarstw domowych	gospodarstw domowych		gospodarstw domowych	gospodarstw domowych		gospodarstw domowych				
8	Dział I. Lecznictwo i higiena, utrzymywanie czystości oraz zakłady opieki społecznej	1 005	509	496	426	133	293	265	107	158	312	267	45	2	2	—
	Samodzielne	438	277	161	115	51	64	141	58	83	180	166	14	2	2	—
	Pracownice umysłowe	251	100	151	152	52	100	73	29	44	26	19	7	—	—	—
	Robotnice	316	132	184	159	30	129	51	20	31	106	82	24	—	—	—
9	Dział J. Służba domowa <sup>a</sup>	5 460	203	5 257	4 488	87	4 401	343	26	317	626	90	536	3	—	3
x	Dział K. Utrzymujące się bez pracy zarobkowej <sup>b</sup>	1 469	727	742	473	66	407	123	50	73	864	611	253	9	—	9
n	Dział N. Osoby o zawodzie nie określonym, osoby wykłonne oraz osoby o zawodzie niewiadomym	312	166	146	201	90	111	45	20	25	66	56	10	—	—	—
	Pracownice umysłowe	139	70	69	104	51	53	22	10	12	13	9	4	—	—	—
	Robotnice	104	56	48	59	16	43	11	8	3	34	32	2	—	—	—
	Nie określone stanowisko społeczne	69	40	29	38	23	15	12	2	10	19	15	4	—	—	—

a Robotnice. b Nie określone stanowisko społeczne. — a Ouvrières. b Situation sociale indéterminée.

Tabl. 34. Ludność według zawodu i stanowiska społecznego oraz wyznania i pici

Population d'après la profession et la situation sociale, ainsi que d'après la confession et le sexe

Województwo (Miasta i wieś)

Znaki klasyfikacyjne Números de la clasificación	Wyszczególnienie Spécification	Ludność ogółem Population totale		Wyznanie — Confession							
		razem ensemble	w tym mężczyźni dont hommes	rzymsko-katolickie catholique-romaine et catholique-arménienne		prawosławne orthodoxe		mojżeszowe israélite		inne i nie podane autres confessions et confession non indiquée	
				razem ensemble	w tym mężczyźni dont hommes	razem ensemble	w tym mężczyźni dont hommes	razem ensemble	w tym mężczyźni dont hommes	razem ensemble	w tym mężczyźni dont hommes
	Ogółem—Total	1131939	549 554	124 951	62 970	875803	424027	113933	54 021	17 197	8 536
	<b>Rolnictwo — Agriculture</b>										
	Razem—Ensemble	912 133	441 968	62 942	31 062	827036	400234	7 520	3 584	14 635	7 088
	Samodzielni—Indépendants	876 270	423 348	55 153	26 865	801019	386849	6 130	2 903	13 968	6 731
	W zespołach rolniczych zatrudniających siły najemne, Dans les groupes agricoles occupant des salariés	29 291	14 220	4 852	2 405	23 409	11 293	487	257	543	265
	w tym głowy zespołów dont chefs des groupes	6 331	5 423	1 260	1 068	4 826	4 134	125	118	120	103
	W zespołach o powierzchni użytków rolnych: Dans les groupes avec la superficie des terres en utilisation agricole:										
	poniżej 2 ha—au-dessous de 2 ha	1 105	544	60	30	981	481	47	23	17	10
	w tym głowy zespołów	285	228	16	13	250	200	13	11	6	4
	2—5 ha	4 502	2 165	265	133	4 091	1 954	65	35	81	43
	w tym głowy zespołów	1 060	859	74	63	953	766	14	12	19	18
	5—10 ha	6 899	3 342	614	297	6 137	2 971	41	23	107	51
	w tym głowy zespołów	1 492	1 278	151	125	1 305	1 123	10	10	26	20
	10—15 ha	4 609	2 221	759	365	3 735	1 804	25	12	90	40
	w tym głowy zespołów	923	831	166	153	737	660	5	5	15	13
	15—50 ha	6 374	3 107	1 667	842	4 527	2 171	65	33	115	61
	w tym głowy zespołów	1 253	1 134	387	345	829	754	16	15	21	20
	50 ha i więcej—et davantage	2 889	1 448	1 032	502	1 581	810	199	107	77	29
	w tym głowy zespołów	652	544	332	263	249	215	54	53	17	13
	niewiadomej—inconnue	2 913	1 393	455	236	2 375	1 102	45	24	56	31
	w tym głowy zespołów	666	549	134	106	503	416	13	12	16	15
	W zespołach rolniczych nie zatrudniających sił najemnych Dans les groupes agricoles n'occupant pas de salariés	840 699	407 724	49 881	24 362	772139	374350	5 337	2 562	13 342	6 450
	w tym głowy zespołów	166 580	141 639	10 022	8 669	152496	129414	1 157	1 059	2 905	2 497

U w a g a. Liczby czynnych obejmują również pomagających członków rodziny.

N o t e. Les chiffres des personnes actives comprennent également les membres de famille co-actifs.



Tabl. 34. Ludność według zawodu i stanowiska społecznego oraz wyznania i płci (c. d.)

Znaki klasyfikacyjne	Wyszczególnienie	Ludność ogółem		Wyznanie							
				rzymsko - i ortodoksyjne		prawosławne		mojżeszowe		inne i nie podane	
		razem	w tym mężczyźni	razem	w tym mężczyźni	razem	w tym mężczyźni	razem	w tym mężczyźni	razem	w tym mężczyźni
	<b>Czynni</b>	<b>83 703</b>	<b>61 831</b>	<b>26 031</b>	<b>20 141</b>	<b>20 505</b>	<b>13 601</b>	<b>35 741</b>	<b>26 985</b>	<b>1 426</b>	<b>1 104</b>
	Samodzielni zatrudniający siły najemne	2 578	2 102	365	279	201	168	1 989	1 639	23	16
	Samodzielni nie zatrudniający sił najemnych	30 666	22 810	3 219	2 324	4 625	3 436	22 541	16 835	281	215
	Pracownicy umysłowi	12 014	9 259	7 396	5 428	2 301	2 006	2 009	1 591	308	234
	Robotnicy	33 847	24 675	13 206	10 790	11 790	6 910	8 083	6 364	768	611
	w tym bezrobotni	5 132	4 398	1 176	1 001	1 534	1 320	2 362	2 028	60	49
	Chłupnicy	190	115	22	11	39	27	125	74	4	3
	Nie określone stanowisko społeczne	4 408	2 870	1 823	1 309	1 549	1 054	994	482	42	25
08-00	<b>Dział B. Ogrodnictwo, rybactwo i leśnictwo</b>										
	<b>Czynni i bierni</b>	<b>7 814</b>	<b>4 239</b>	<b>3 170</b>	<b>1 716</b>	<b>3 787</b>	<b>2 108</b>	<b>742</b>	<b>355</b>	<b>115</b>	<b>60</b>
	Samodzielni zatrudniający siły najemne	53	23	18	8	1	—	29	14	5	1
	Samodzielni nie zatrudniający sił najemnych	1 707	899	147	71	996	561	549	256	15	11
	Pracownicy umysłowi	954	544	739	422	194	109	7	5	14	8
	Robotnicy	5 100	2 773	2 266	1 215	2 596	1 438	157	80	81	40
	<b>Czynni</b>	<b>2 562</b>	<b>2 374</b>	<b>1 076</b>	<b>1 012</b>	<b>1 199</b>	<b>1 111</b>	<b>245</b>	<b>211</b>	<b>42</b>	<b>40</b>
	Samodzielni zatrudniający siły najemne	18	15	8	6	1	—	8	8	1	1
	Samodzielni nie zatrudniający sił najemnych	622	521	70	46	367	318	175	149	10	8
	Pracownicy umysłowi	392	376	308	294	72	70	4	4	8	8
	Robotnicy	1 530	1 462	690	666	759	723	58	50	23	23
	w tym bezrobotni	97	95	56	55	21	21	18	17	2	2
08	<b>I. Ogrodnictwo i pszczelarstwo</b>										
	<b>Czynni i bierni</b>	<b>1 134</b>	<b>544</b>	<b>397</b>	<b>199</b>	<b>274</b>	<b>126</b>	<b>447</b>	<b>207</b>	<b>16</b>	<b>12</b>
	Samodzielni zatrudniający siły najemne	22	8	13	4	—	—	9	4	—	—
	Samodzielni nie zatrudniający sił najemnych	676	306	97	44	156	62	408	189	15	11
	Pracownicy umysłowi	26	15	22	13	4	2	—	—	—	—
	Robotnicy	410	215	265	138	114	62	30	14	1	1
	<b>Czynni</b>	<b>431</b>	<b>330</b>	<b>163</b>	<b>131</b>	<b>111</b>	<b>72</b>	<b>146</b>	<b>118</b>	<b>11</b>	<b>9</b>
	Samodzielni zatrudniający siły najemne	8	6	6	4	—	—	2	2	—	—
	Samodzielni nie zatrudniający sił najemnych	258	174	47	25	67	33	134	108	10	8
	Pracownicy umysłowi	13	10	12	9	1	1	—	—	—	—
	Robotnicy	152	140	98	93	43	38	10	8	1	1
09	<b>II. Rybactwo</b>										
	<b>Czynni i bierni</b>	<b>1 284</b>	<b>741</b>	<b>135</b>	<b>76</b>	<b>936</b>	<b>559</b>	<b>201</b>	<b>102</b>	<b>12</b>	<b>4</b>
	Samodzielni zatrudniający siły najemne	24	11	2	2	—	—	17	8	5	1
	Samodzielni nie zatrudniający sił najemnych	1 031	593	50	27	840	499	141	67	—	—
	Pracownicy umysłowi	17	10	13	7	2	1	2	2	—	—
	Robotnicy	212	127	70	40	94	59	41	25	7	3
	<b>Czynni</b>	<b>460</b>	<b>438</b>	<b>50</b>	<b>48</b>	<b>339</b>	<b>322</b>	<b>68</b>	<b>65</b>	<b>3</b>	<b>3</b>
	Samodzielni zatrudniający siły najemne	7	7	1	1	—	—	5	5	1	1
	Samodzielni nie zatrudniający sił najemnych	364	347	23	21	300	285	41	41	—	—
	Pracownicy umysłowi	9	9	7	7	1	1	1	1	—	—
	Robotnicy	80	75	19	19	38	36	21	18	2	2



Tabl. 34. Ludność według zawodu i stanowiska społecznego oraz wyznania i płci (c. d.)

Znaki klasyfikacyjne	Wyszczególnienie	Ludność ogółem		Wyznanie									
				rzymsko - i ormiańskokatolickie		prawosławne		mojżeszowe		inne i nie podane			
		razem	w tym mężczyzn	razem	w tym mężczyzn	razem	w tym mężczyzn	razem	w tym mężczyzn	razem	w tym mężczyzn		
00	<b>III. Leśnictwo i łowiectwo</b>												
	<b>Czynni i bierni</b>	<b>5 396</b>	<b>2 954</b>	<b>2 638</b>	<b>1 441</b>	<b>2 577</b>	<b>1 423</b>	<b>94</b>	<b>46</b>	<b>87</b>	<b>44</b>		
	Samodzielni zatrudniający siły najemne	7	4	3	2	1	—	3	2	—	—		
	Pracownicy umysłowi	911	519	704	402	188	106	5	3	14	8		
	Robotnicy	4 478	2 431	1 931	1 037	2 388	1 317	86	41	73	36		
	<b>Czynni</b>	<b>1 671</b>	<b>1 606</b>	<b>863</b>	<b>833</b>	<b>749</b>	<b>717</b>	<b>31</b>	<b>28</b>	<b>28</b>	<b>28</b>		
	Samodzielni zatrudniający siły najemne	3	2	1	1	1	—	1	1	—	—		
	Pracownicy umysłowi	370	357	289	278	70	68	3	3	8	8		
	Robotnicy	1 298	1 247	573	554	678	649	27	24	20	20		
	w tym bezrobotni	75	75	44	44	19	19	11	11	1	1		
1-2	<b>Dział C. Górnictwo i przemysł</b>												
	<b>Czynni i bierni</b>	<b>88 948</b>	<b>45 516</b>	<b>13 890</b>	<b>7 466</b>	<b>18 760</b>	<b>10 277</b>	<b>55 311</b>	<b>27 231</b>	<b>987</b>	<b>542</b>		
	Samodzielni zatrudniający siły najemne	6 018	2 896	714	360	452	240	4 797	2 271	55	25		
	Samodzielni nie zatrudniający sił najemnych	46 387	23 100	5 220	2 756	7 269	3 978	33 447	16 114	451	252		
	Pracownicy umysłowi	2 122	1 215	624	364	461	285	1 002	541	35	25		
	Robotnicy	33 938	18 096	7 273	3 961	10 502	5 735	15 727	8 165	436	235		
	Chałupnicy	483	209	59	25	76	39	338	140	10	5		
	<b>Czynni</b>	<b>32 199</b>	<b>26 757</b>	<b>5 457</b>	<b>4 583</b>	<b>7 530</b>	<b>6 301</b>	<b>18 784</b>	<b>15 506</b>	<b>428</b>	<b>367</b>		
	Samodzielni zatrudniający siły najemne	1 853	1 553	245	191	164	140	1 423	1 208	21	14		
	Samodzielni nie zatrudniający sił najemnych	15 271	12 697	1 968	1 626	2 731	2 309	10 378	8 598	194	164		
	Pracownicy umysłowi	915	859	282	261	219	209	389	365	25	24		
	Robotnicy	13 970	11 533	2 940	2 494	4 377	3 616	6 469	5 261	184	162		
	w tym bezrobotni	4 127	3 572	850	739	1 153	1 005	2 078	1 789	46	39		
	Chałupnicy	190	115	22	11	39	27	125	74	4	3		
	<b>Zakłady przemysłowe I—III kategorii</b> <i>Établissements industriels de I—III catégorie</i>												
	<b>Czynni i bierni</b>	<b>2 091</b>	<b>967</b>	<b>369</b>	<b>169</b>	<b>384</b>	<b>164</b>	<b>1 322</b>	<b>625</b>	<b>16</b>	<b>9</b>		
	Samodzielni zatrudniający siły najemne	6	2	—	—	1	—	4	1	1	1		
	Pracownicy umysłowi	202	102	80	40	18	8	102	53	2	1		
	Robotnicy	1 883	863	289	129	365	156	1 216	571	13	7		
	<b>Czynni</b>	<b>658</b>	<b>497</b>	<b>135</b>	<b>87</b>	<b>141</b>	<b>84</b>	<b>376</b>	<b>321</b>	<b>6</b>	<b>5</b>		
	Samodzielni zatrudniający siły najemne	2	—	—	—	1	—	1	—	—	—		
	Pracownicy umysłowi	72	62	30	24	7	6	34	31	1	1		
	Robotnicy	584	435	105	63	133	78	341	290	5	4		
	w tym bezrobotni	52	45	4	2	12	9	35	33	1	1		
	<b>Zakłady przemysłowe IV—VII kategorii</b>												
	<b>Czynni i bierni</b>	<b>10 817</b>	<b>5 642</b>	<b>2 715</b>	<b>1 462</b>	<b>3 190</b>	<b>1 743</b>	<b>4 740</b>	<b>2 342</b>	<b>172</b>	<b>95</b>		
	Samodzielni zatrudniający siły najemne	1 382	689	137	71	74	45	1 151	563	20	10		
	Pracownicy umysłowi	716	391	203	116	112	57	385	208	16	10		
	Robotnicy	8 719	4 562	2 375	1 275	3 004	1 641	3 204	1 571	136	75		
	<b>Czynni</b>	<b>3 790</b>	<b>3 333</b>	<b>971</b>	<b>870</b>	<b>1 150</b>	<b>1 039</b>	<b>1 590</b>	<b>1 356</b>	<b>79</b>	<b>68</b>		
	Samodzielni zatrudniający siły najemne	413	382	42	33	30	29	333	314	8	6		
	Pracownicy umysłowi	288	270	85	80	41	38	153	143	9	9		
	Robotnicy	3 089	2 681	844	757	1 079	972	1 104	899	62	53		
	w tym bezrobotni	798	703	188	176	231	210	364	302	15	15		

Tabl. 34. Ludność według zawodu i stanowiska społecznego oraz wyznania i płci (c. d.)

Znaki klasyfikacyjne	Wyszczególnienie	Ludność ogółem		Wyznanie									
				rzymsko - i ormiańskokatolickie		prawosławne		mojżeszowe		inne i nie podane			
		razem	w tym mężczyźni	razem	w tym mężczyźni	razem	w tym mężczyźni	razem	w tym mężczyźni	razem	w tym mężczyźni		
	<b>Zakłady przemysłowe VIII i niewiadomej kategorii</b> <i>Et catégoirie inconnue</i>												
	<b>Czynni i bierni</b> . . . . .	<b>76 040</b>	<b>38 907</b>	<b>10 806</b>	<b>5 835</b>	<b>15 186</b>	<b>8 370</b>	<b>49 249</b>	<b>24 264</b>	<b>799</b>	<b>438</b>		
	Samodzielni zatrudniający siły najemne	4 630	2 205	577	289	377	195	3 642	1 707	34	14		
	Samodzielni nie zatrudniający sił najemnych	46 387	23 100	5 220	2 756	7 269	3 978	33 447	16 114	451	252		
	Pracownicy umysłowi . . . . .	1 204	722	341	208	331	220	515	280	17	14		
	Robotnicy . . . . .	23 336	12 671	4 609	2 557	7 133	3 938	11 307	6 023	287	153		
	Chałupnicy . . . . .	483	209	59	25	76	39	338	140	10	5		
	<b>Czynni</b> . . . . .	<b>27 751</b>	<b>22 927</b>	<b>4 351</b>	<b>3 626</b>	<b>6 239</b>	<b>5 178</b>	<b>16 818</b>	<b>13 829</b>	<b>343</b>	<b>294</b>		
	Samodzielni zatrudniający siły najemne	1 438	1 171	203	158	133	111	1 089	894	13	8		
	Samodzielni nie zatrudniający sił najemnych	15 271	12 697	1 968	1 626	2 731	2 309	10 378	8 598	194	164		
	Pracownicy umysłowi . . . . .	555	527	167	157	171	165	202	191	15	14		
	Robotnicy . . . . .	10 297	8 417	1 991	1 674	3 165	2 566	5 024	4 072	117	105		
	w tym bezrobotni . . . . .	3 277	2 824	658	561	910	786	1 679	1 454	30	23		
	Chałupnicy . . . . .	190	115	22	11	39	27	125	74	4	3		
11-13	<b>II. Hutnictwo oraz przemysł metalowy i maszynowy</b>												
	<b>Czynni i bierni</b> . . . . .	<b>8 764</b>	<b>4 839</b>	<b>1 371</b>	<b>795</b>	<b>2 186</b>	<b>1 297</b>	<b>5 116</b>	<b>2 695</b>	<b>91</b>	<b>52</b>		
	Samodzielni zatrudniający siły najemne	517	253	116	56	85	45	312	151	4	1		
	Samodzielni nie zatrudniający sił najemnych	7 048	3 773	1 037	595	1 715	974	4 215	2 156	81	48		
	Pracownicy umysłowi . . . . .	34	18	11	6	3	2	20	10	—	—		
	Robotnicy . . . . .	1 152	788	205	138	378	272	563	375	6	3		
	Chałupnicy . . . . .	13	7	2	—	5	4	6	3	—	—		
	<b>Czynni</b> . . . . .	<b>3 007</b>	<b>2 932</b>	<b>530</b>	<b>520</b>	<b>817</b>	<b>794</b>	<b>1 623</b>	<b>1 582</b>	<b>37</b>	<b>36</b>		
	Samodzielni zatrudniający siły najemne	140	135	26	24	25	25	88	85	1	1		
	Samodzielni nie zatrudniający sił najemnych	2 209	2 147	387	380	564	544	1 225	1 191	33	32		
	Pracownicy umysłowi . . . . .	14	14	5	5	2	2	7	7	—	—		
	Robotnicy . . . . .	638	630	112	111	222	219	301	297	3	3		
	w tym bezrobotni . . . . .	189	189	32	32	58	58	99	99	—	—		
	Chałupnicy . . . . .	6	6	—	—	4	4	2	2	—	—		
123	<b>Kowalstwo</b>												
	<b>Czynni i bierni</b> . . . . .	<b>5 564</b>	<b>3 034</b>	<b>809</b>	<b>456</b>	<b>1 609</b>	<b>949</b>	<b>3 093</b>	<b>1 601</b>	<b>53</b>	<b>28</b>		
	Samodzielni zatrudniający siły najemne	369	173	88	37	71	34	210	102	—	—		
	Samodzielni nie zatrudniający sił najemnych	4 695	2 504	662	372	1 335	763	2 647	1 343	51	26		
	Robotnicy . . . . .	498	355	59	47	201	150	236	156	2	2		
	Chałupnicy . . . . .	2	2	—	—	2	2	—	—	—	—		
	<b>Czynni</b> . . . . .	<b>1 802</b>	<b>1 750</b>	<b>286</b>	<b>279</b>	<b>565</b>	<b>548</b>	<b>929</b>	<b>902</b>	<b>22</b>	<b>21</b>		
	Samodzielni zatrudniający siły najemne	91	87	17	15	18	18	56	54	—	—		
	Samodzielni nie zatrudniający sił najemnych	1 418	1 373	224	219	421	407	753	728	20	19		
	Robotnicy . . . . .	291	288	45	45	124	121	120	120	2	2		
	Chałupnicy . . . . .	2	2	—	—	2	2	—	—	—	—		
124	<b>Ślusarstwo</b>												
	<b>Czynni i bierni</b> . . . . .	<b>1 477</b>	<b>869</b>	<b>384</b>	<b>240</b>	<b>405</b>	<b>242</b>	<b>668</b>	<b>373</b>	<b>20</b>	<b>14</b>		
	Samodzielni zatrudniający siły najemne	85	47	22	14	6	4	56	29	1	—		
	Samodzielni nie zatrudniający sił najemnych	1 056	588	281	174	293	164	465	237	17	13		
	Pracownicy umysłowi . . . . .	1	1	1	1	—	—	—	—	—	—		
	Robotnicy . . . . .	328	230	78	51	103	72	145	106	2	1		
	Chałupnicy . . . . .	7	3	2	—	3	2	2	1	—	—		

Tabl. 34. Ludność według zawodu i stanowiska społecznego oraz wyznania i płci (c. d.)

Znaki klasyfikacyjne	Wyszczególnienie	Ludność ogółem		Wyznanie							
				rzymsko - i ormiańskokatolickie		prawosławne		mojżeszowe		inne i nie podane	
		razem	w tym mężczyźni	razem	w tym mężczyźni	razem	w tym mężczyźni	razem	w tym mężczyźni	razem	w tym mężczyźni
	<b>Czynni</b>	<b>606</b>	<b>598</b>	<b>170</b>	<b>167</b>	<b>172</b>	<b>169</b>	<b>257</b>	<b>255</b>	<b>7</b>	<b>7</b>
	Samodzielni zatrudniający siły najemne	26	25	7	7	4	4	15	14	—	—
	Samodzielni nie zatrudniający sił najemnych	388	382	126	124	107	104	149	148	6	6
	Pracownicy umysłowi	1	1	1	1	—	—	—	—	—	—
	Robotnicy	188	187	36	35	59	59	92	92	1	1
	w tym bezrobotni	79	79	14	14	25	25	40	40	—	—
	Chałupnicy	3	3	—	—	2	2	1	1	—	—
125	<b>Blacharstwo</b>										
	<b>Czynni i bierni</b>	<b>707</b>	<b>368</b>	<b>41</b>	<b>18</b>	<b>31</b>	<b>19</b>	<b>628</b>	<b>327</b>	<b>7</b>	<b>4</b>
	Samodzielni zatrudniający siły najemne	14	6	—	—	—	—	14	6	—	—
	Samodzielni nie zatrudniający sił najemnych	631	327	40	17	17	11	567	295	7	4
	Robotnicy	62	35	1	1	14	8	47	26	—	—
	<b>Czynni</b>	<b>215</b>	<b>212</b>	<b>13</b>	<b>13</b>	<b>16</b>	<b>16</b>	<b>182</b>	<b>179</b>	<b>4</b>	<b>4</b>
	Samodzielni zatrudniający siły najemne	4	4	—	—	—	—	4	4	—	—
	Samodzielni nie zatrudniający sił najemnych	185	183	12	12	10	10	159	157	4	4
	Robotnicy	26	25	1	1	6	6	19	18	—	—
14—15	<b>III. Przemysł chemiczny</b>										
	<b>Czynni i bierni</b>	<b>2 233</b>	<b>1 056</b>	<b>247</b>	<b>132</b>	<b>536</b>	<b>288</b>	<b>1 425</b>	<b>622</b>	<b>25</b>	<b>14</b>
	Samodzielni zatrudniający siły najemne	177	85	6	3	—	—	165	80	6	2
	Samodzielni nie zatrudniający sił najemnych	229	111	10	7	13	7	205	96	1	1
	Pracownicy umysłowi	71	39	19	13	4	4	46	20	2	2
	Robotnicy	1 756	821	212	109	519	277	1 009	426	16	9
	<b>Czynni</b>	<b>766</b>	<b>594</b>	<b>88</b>	<b>83</b>	<b>178</b>	<b>159</b>	<b>490</b>	<b>344</b>	<b>10</b>	<b>8</b>
	Samodzielni zatrudniający siły najemne	48	44	2	1	—	—	43	42	3	1
	Samodzielni nie zatrudniający sił najemnych	90	70	3	3	3	2	84	65	—	—
	Pracownicy umysłowi	34	28	11	10	3	3	18	13	2	2
	Robotnicy	594	452	72	69	172	154	345	224	5	5
	w tym bezrobotni	169	109	10	8	28	19	130	81	1	1
	<b>w tym:</b>										
	<b>zakłady przemysłowe IV—VII kategorii</b>										
	<b>Czynni i bierni</b>	<b>1 507</b>	<b>683</b>	<b>100</b>	<b>50</b>	<b>396</b>	<b>209</b>	<b>1 000</b>	<b>417</b>	<b>11</b>	<b>7</b>
	Samodzielni zatrudniający siły najemne	45	21	—	—	—	—	45	21	—	—
	Pracownicy umysłowi	58	29	11	8	4	4	42	16	1	1
	Robotnicy	1 404	633	89	42	392	205	913	380	10	6
	<b>Czynni</b>	<b>498</b>	<b>357</b>	<b>32</b>	<b>29</b>	<b>126</b>	<b>111</b>	<b>336</b>	<b>213</b>	<b>4</b>	<b>4</b>
	Samodzielni zatrudniający siły najemne	12	12	—	—	—	—	12	12	—	—
	Pracownicy umysłowi	23	18	5	5	3	3	14	9	1	1
	Robotnicy	463	327	27	24	123	108	310	192	3	3
	w tym bezrobotni	159	101	7	5	26	17	125	78	1	1
	<b>zakłady przemysłowe VIII i niewiadomej kategorii</b>										
	<b>Czynni i bierni</b>	<b>683</b>	<b>352</b>	<b>108</b>	<b>62</b>	<b>139</b>	<b>79</b>	<b>422</b>	<b>204</b>	<b>14</b>	<b>7</b>
	Samodzielni zatrudniający siły najemne	130	64	6	3	—	—	118	59	6	2
	Samodzielni nie zatrudniający sił najemnych	229	111	10	7	13	7	205	96	1	1
	Pracownicy umysłowi	9	7	5	3	—	—	3	3	1	1
	Robotnicy	315	170	87	49	126	72	96	46	6	3

Tabl. 34. Ludność według zawodu i stanowiska społecznego oraz wyznania i płci (c. d.)

Znaki klasyfikacyjne	Wyszczególnienie	Ludność ogółem		Wyznanie							
				rzymsko- i ormiańskokatolickie		prawosławne		mojżeszowe		Inne i nie podane	
		razem	w tym mężczyzn	razem	w tym mężczyzn	razem	w tym mężczyzn	razem	w tym mężczyzn	razem	w tym mężczyzn
	<b>Czynni</b> . . . . .	254	225	44	43	51	48	153	130	6	4
	Samodzielni zatrudniający siły najemne	36	32	2	1	—	—	31	30	3	1
	Samodzielni nie zatrudniający sił najemnych	90	70	3	3	3	2	84	65	—	—
	Pracownicy umysłowi	7	7	3	3	—	—	3	3	1	1
	Robotnicy	121	116	36	36	48	46	35	32	2	2
16	<b>IV. Przemysł mineralny</b>										
	<b>Czynni i bierni</b> . . . . .	1 813	962	707	366	511	286	572	294	23	16
	Samodzielni zatrudniający siły najemne	228	122	33	17	20	15	173	88	2	2
	Samodzielni nie zatrudniający sił najemnych	367	194	96	51	93	50	171	87	7	6
	Pracownicy umysłowi	46	25	15	6	14	10	17	9	—	—
	Robotnicy	1 151	612	563	292	378	208	199	106	11	6
	Chałupnicy	21	9	—	—	6	3	12	4	3	2
	<b>Czynni</b> . . . . .	600	550	218	197	188	174	181	167	13	12
	Samodzielni zatrudniający siły najemne	77	67	11	9	9	9	55	47	2	2
	Samodzielni nie zatrudniający sił najemnych	123	115	28	27	39	35	52	49	4	4
	Pracownicy umysłowi	19	17	7	6	4	4	8	7	—	—
	Robotnicy	374	345	172	155	134	124	64	62	4	4
	w tym bezrobotni	168	155	85	77	61	56	21	21	1	1
	Chałupnicy	7	6	—	—	2	2	2	2	3	2
	<b>Zakłady przemysłowe IV—VII kategorii</b>										
	<b>Czynni i bierni</b> . . . . .	566	290	238	121	161	88	162	79	5	2
	Samodzielni zatrudniający siły najemne	87	46	7	5	7	5	72	35	1	1
	Pracownicy umysłowi	37	22	12	5	14	10	11	7	—	—
	Robotnicy	442	222	219	111	140	73	79	37	4	1
	<b>Czynni</b> . . . . .	184	173	73	68	61	56	49	48	1	1
	Samodzielni zatrudniający siły najemne	27	25	4	3	2	2	20	19	1	1
	Pracownicy umysłowi	16	15	6	5	4	4	6	6	—	—
	Robotnicy	141	133	63	60	55	50	23	23	—	—
	w tym bezrobotni	61	58	26	25	26	24	9	9	—	—
	<b>Zakłady przemysłowe VIII i niewiadomej kategorii</b>										
	<b>Czynni i bierni</b> . . . . .	1 247	672	469	245	350	198	410	215	18	14
	Samodzielni zatrudniający siły najemne	141	76	26	12	13	10	101	53	1	1
	Samodzielni nie zatrudniający sił najemnych	367	194	96	51	93	50	171	87	7	6
	Pracownicy umysłowi	9	3	3	1	—	—	6	2	—	—
	Robotnicy	709	390	344	181	238	135	120	69	7	5
	Chałupnicy	21	9	—	—	6	3	12	4	3	2
	<b>Czynni</b> . . . . .	416	377	145	129	127	118	132	119	12	11
	Samodzielni zatrudniający siły najemne	50	42	7	6	7	7	35	28	1	1
	Samodzielni nie zatrudniający sił najemnych	123	115	28	27	39	35	52	49	4	4
	Pracownicy umysłowi	3	2	1	1	—	—	2	1	—	—
	Robotnicy	233	212	109	95	79	74	41	39	4	4
	w tym bezrobotni	107	97	59	52	35	32	12	12	1	1
	Chałupnicy	7	6	—	—	2	2	2	2	3	2

Tabl. 34. Ludność według zawodu i stanowiska społecznego oraz wyznania i płci (c. d.)

Znaki klasyfikacyjne	Wyszczególnienie	Ludność ogółem		Wyznanie									
		razem	w tym mężczyzn	rzymsko - i ormiańskokatolickie		prawosławne		mojżeszowe		inne i nie podane			
				razem	w tym mężczyzn	razem	w tym mężczyzn	razem	w tym mężczyzn	razem	w tym mężczyzn		
166	<b>Cegielnie</b>												
	<b>Czynni i bierni</b>	<b>1 137</b>	<b>590</b>	<b>505</b>	<b>260</b>	<b>317</b>	<b>170</b>	<b>299</b>	<b>150</b>	<b>16</b>	<b>10</b>		
	Samodzielni zatrudniający siły najemne	152	83	29	15	15	12	106	54	2	2		
	Samodzielni nie zatrudniający sił najemnych	166	82	68	36	19	8	75	35	4	3		
	Pracownicy umysłowi	10	5	5	2	—	—	5	3	—	—		
	Robotnicy	809	420	403	207	283	150	113	58	10	5		
	<b>Czynni</b>	<b>360</b>	<b>323</b>	<b>151</b>	<b>133</b>	<b>109</b>	<b>100</b>	<b>94</b>	<b>84</b>	<b>6</b>	<b>6</b>		
	Samodzielni zatrudniający siły najemne	55	46	9	7	8	8	36	29	2	2		
	Samodzielni nie zatrudniający sił najemnych	50	45	19	18	7	5	23	21	1	1		
	Pracownicy umysłowi	6	5	2	2	—	—	4	3	—	—		
	Robotnicy	249	227	121	106	94	87	31	31	3	3		
	w tym bezrobotni	107	96	59	52	39	35	8	8	1	1		
	<b>Zakłady przemysłowe IV—VII kategorii</b>												
	<b>Czynni i bierni</b>	<b>369</b>	<b>185</b>	<b>150</b>	<b>78</b>	<b>118</b>	<b>58</b>	<b>96</b>	<b>47</b>	<b>5</b>	<b>2</b>		
	Samodzielni zatrudniający siły najemne	66	35	6	4	2	2	57	28	1	1		
	Pracownicy umysłowi	5	4	2	1	—	—	3	3	—	—		
	Robotnicy	298	146	142	73	116	56	36	16	4	1		
	<b>Czynni</b>	<b>119</b>	<b>110</b>	<b>44</b>	<b>40</b>	<b>44</b>	<b>40</b>	<b>30</b>	<b>29</b>	<b>1</b>	<b>1</b>		
	Samodzielni zatrudniający siły najemne	21	19	3	2	1	1	16	15	1	1		
	Pracownicy umysłowi	4	4	1	1	—	—	3	3	—	—		
	Robotnicy	94	87	40	37	43	39	11	11	—	—		
	<b>Zakłady przemysłowe VIII i niewiadomej kategorii</b>												
	<b>Czynni i bierni</b>	<b>768</b>	<b>405</b>	<b>355</b>	<b>182</b>	<b>199</b>	<b>112</b>	<b>203</b>	<b>103</b>	<b>11</b>	<b>8</b>		
	Samodzielni zatrudniający siły najemne	86	48	23	11	13	10	49	26	1	1		
	Samodzielni nie zatrudniający sił najemnych	166	82	68	36	19	8	75	35	4	3		
	Pracownicy umysłowi	5	1	3	1	—	—	2	—	—	—		
	Robotnicy	511	274	261	134	167	94	77	42	6	4		
	<b>Czynni</b>	<b>241</b>	<b>213</b>	<b>107</b>	<b>93</b>	<b>65</b>	<b>60</b>	<b>64</b>	<b>55</b>	<b>5</b>	<b>5</b>		
	Samodzielni zatrudniający siły najemne	34	27	6	5	7	7	20	14	1	1		
	Samodzielni nie zatrudniający sił najemnych	50	45	19	18	7	5	23	21	1	1		
	Pracownicy umysłowi	2	1	1	1	—	—	1	—	—	—		
	Robotnicy	155	140	81	69	51	48	20	20	3	3		
	w tym bezrobotni	68	60	46	40	18	16	3	3	1	1		
17—18	<b>V. Przemysł drzewny</b>												
	<b>Czynni i bierni</b>	<b>18 288</b>	<b>9 972</b>	<b>3 650</b>	<b>2 036</b>	<b>4 388</b>	<b>2 459</b>	<b>9 998</b>	<b>5 329</b>	<b>252</b>	<b>148</b>		
	Samodzielni zatrudniający siły najemne	727	363	85	43	30	19	612	301	—	—		
	Samodzielni nie zatrudniający sił najemnych	6 336	3 399	981	540	1 228	717	4 056	2 104	71	38		
	Pracownicy umysłowi	966	542	143	88	152	82	654	361	17	11		
	Robotnicy	10 188	5 626	2 441	1 365	2 957	1 625	4 626	2 537	164	99		
	Chałupnicy	71	42	—	—	21	16	50	26	—	—		

Tabl. 34. Ludność według zawodu i stanowiska społecznego oraz wyznania i płci (c. d.)

Znaki klasyfikacyjne	Wyszczególnienie	Ludność ogółem		Wyznanie							
		razem	w tym mężczyźni	rzymsko - i ormiańskokatolickie		prawosławne		możeszowe		inne i nie podane	
				razem	w tym mężczyźni	razem	w tym mężczyźni	razem	w tym mężczyźni	razem	w tym mężczyźni
	<b>Czynni</b>	<b>6 509</b>	<b>6 143</b>	<b>1 367</b>	<b>1 265</b>	<b>1 662</b>	<b>1 530</b>	<b>3 372</b>	<b>3 246</b>	<b>108</b>	<b>102</b>
	Samodzielni zatrudniający siły najemne	189	186	23	22	13	13	153	151	—	—
	Samodzielni nie zatrudniający sił najemnych	2 065	2 027	345	336	462	448	1 231	1 216	27	27
	Pracownicy umysłowi	389	374	68	65	58	54	253	245	10	10
	Robotnicy	3 840	3 531	931	842	1 120	1 006	1 718	1 618	71	65
	w tym bezrobotni	1 183	1 151	232	221	264	252	671	662	16	16
	Chalupnicy	26	25	—	—	9	9	17	16	—	—
174	<b>Tartaki</b>										
	<b>Czynni i bierni</b>	<b>3 183</b>	<b>1 705</b>	<b>859</b>	<b>473</b>	<b>1 049</b>	<b>554</b>	<b>1 242</b>	<b>660</b>	<b>33</b>	<b>18</b>
	Samodzielni zatrudniający siły najemne	162	84	3	2	—	—	159	82	—	—
	Samodzielni nie zatrudniający sił najemnych	176	76	4	3	9	3	163	70	—	—
	Pracownicy umysłowi	194	105	24	13	23	9	144	82	3	1
	Robotnicy	2 651	1 440	828	455	1 017	542	776	426	30	17
	<b>Czynni</b>	<b>1 057</b>	<b>993</b>	<b>300</b>	<b>281</b>	<b>353</b>	<b>327</b>	<b>390</b>	<b>374</b>	<b>14</b>	<b>11</b>
	Samodzielni zatrudniający siły najemne	37	36	1	1	—	—	36	35	—	—
	Samodzielni nie zatrudniający sił najemnych	52	49	3	3	2	2	47	44	—	—
	Pracownicy umysłowi	72	68	13	12	8	6	50	49	1	1
	Robotnicy	896	840	283	265	343	319	257	246	13	10
	w tym bezrobotni	389	378	118	112	152	147	116	116	3	3
	<b>Zakłady przemysłowe IV—VII kategorii</b>										
	<b>Czynni i bierni</b>	<b>2 306</b>	<b>1 244</b>	<b>662</b>	<b>362</b>	<b>815</b>	<b>427</b>	<b>800</b>	<b>440</b>	<b>29</b>	<b>15</b>
	Samodzielni zatrudniający siły najemne	127	65	3	2	—	—	124	63	—	—
	Pracownicy umysłowi	146	78	22	11	19	9	102	57	3	1
	Robotnicy	2 033	1 101	637	349	796	418	574	320	26	14
	<b>Czynni</b>	<b>778</b>	<b>728</b>	<b>224</b>	<b>209</b>	<b>276</b>	<b>256</b>	<b>266</b>	<b>254</b>	<b>12</b>	<b>9</b>
	Samodzielni zatrudniający siły najemne	29	28	1	1	—	—	28	27	—	—
	Pracownicy umysłowi	55	53	11	10	7	6	36	36	1	1
	Robotnicy	694	647	212	198	269	250	202	191	11	8
	w tym bezrobotni	282	274	84	80	106	102	89	89	3	3
	<b>Zakłady przemysłowe VIII i niewiadomej kategorii</b>										
	<b>Czynni i bierni</b>	<b>877</b>	<b>461</b>	<b>197</b>	<b>111</b>	<b>234</b>	<b>127</b>	<b>442</b>	<b>220</b>	<b>4</b>	<b>3</b>
	Samodzielni zatrudniający siły najemne	35	19	—	—	—	—	35	19	—	—
	Samodzielni nie zatrudniający sił najemnych	176	76	4	3	9	3	163	70	—	—
	Pracownicy umysłowi	48	27	2	2	4	—	42	25	—	—
	Robotnicy	618	339	191	106	221	124	202	106	4	3
	<b>Czynni</b>	<b>279</b>	<b>265</b>	<b>76</b>	<b>72</b>	<b>77</b>	<b>71</b>	<b>124</b>	<b>120</b>	<b>2</b>	<b>2</b>
	Samodzielni zatrudniający siły najemne	8	8	—	—	—	—	8	8	—	—
	Samodzielni nie zatrudniający sił najemnych	52	49	3	3	2	2	47	44	—	—
	Pracownicy umysłowi	17	15	2	2	1	—	14	13	—	—
	Robotnicy	202	193	71	67	74	69	55	55	2	2
	w tym bezrobotni	107	104	34	32	46	45	27	27	—	—

Tabl. 34. Ludność według zawodu i stanowiska społecznego oraz wyznania i płci (c. d.)

Znaki klasy- fika- cyjne	Wyszczególnienie	Ludność ogółem		Wyznanie									
		razem	w tym męż- czyźni	rzymsko - i or- miańskokatol- lickie		prawosławne		mojżeszowe		inne i nie podane			
				razem	w tym męż- czyźni	razem	w tym męż- czyźni	razem	w tym męż- czyźni	razem	w tym męż- czyźni		
175	<b>Stolarstwo i wyrób mebli zwykłych</b>												
	<b>Czynni i bierni</b> . . . . .	<b>6 914</b>	<b>3 920</b>	<b>954</b>	<b>551</b>	<b>1 133</b>	<b>698</b>	<b>4 760</b>	<b>2 636</b>	<b>67</b>	<b>35</b>		
	Samodzielni zatrudniający siły na- jemne	416	207	54	28	24	15	338	164	—	—		
	Samodzielni nie zatrudniający sił najemnych	5 156	2 786	766	424	938	557	3 392	1 775	60	30		
	Pracownicy umysłowi	4	2	—	—	1	1	3	1	—	—		
	Robotnicy	1 297	902	134	99	166	121	990	677	7	5		
	Chałupnicy	41	23	—	—	4	4	37	19	—	—		
	<b>Czynni</b> . . . . .	<b>2 560</b>	<b>2 532</b>	<b>363</b>	<b>359</b>	<b>490</b>	<b>479</b>	<b>1 684</b>	<b>1 671</b>	<b>23</b>	<b>23</b>		
	Samodzielni zatrudniający siły na- jemne	105	105	13	13	10	10	82	82	—	—		
	Samodzielni nie zatrudniający sił najemnych	1 689	1 666	269	265	366	357	1 033	1 023	21	21		
	Pracownicy umysłowi	2	2	—	—	1	1	1	1	—	—		
	Robotnicy	748	743	81	81	109	107	556	553	2	2		
	w tym bezrobotni	285	285	22	22	25	25	238	238	—	—		
	Chałupnicy	16	16	—	—	4	4	12	12	—	—		
	<b>Zakłady przemysłowe IV—VII kategorii</b>												
	<b>Czynni i bierni</b> . . . . .	<b>270</b>	<b>140</b>	<b>29</b>	<b>16</b>	<b>4</b>	<b>2</b>	<b>237</b>	<b>122</b>	<b>—</b>	<b>—</b>		
	Samodzielni zatrudniający siły na- jemne	93	45	14	7	—	—	79	38	—	—		
	Robotnicy	177	95	15	9	4	2	158	84	—	—		
	<b>Czynni</b> . . . . .	<b>74</b>	<b>74</b>	<b>9</b>	<b>9</b>	<b>1</b>	<b>1</b>	<b>64</b>	<b>64</b>	<b>—</b>	<b>—</b>		
	Samodzielni zatrudniający siły na- jemne	25	25	2	2	—	—	23	23	—	—		
	Robotnicy	49	49	7	7	1	1	41	41	—	—		
	<b>Zakłady przemysłowe VIII i niewiadomej kategorii</b>												
	<b>Czynni i bierni</b> . . . . .	<b>6 644</b>	<b>3 780</b>	<b>925</b>	<b>535</b>	<b>1 129</b>	<b>696</b>	<b>4 523</b>	<b>2 514</b>	<b>67</b>	<b>35</b>		
	Samodzielni zatrudniający siły na- jemne	323	162	40	21	24	15	259	126	—	—		
	Samodzielni nie zatrudniający sił najemnych	5 156	2 786	766	424	938	557	3 392	1 775	60	30		
	Pracownicy umysłowi	4	2	—	—	1	1	3	1	—	—		
	Robotnicy	1 120	807	119	90	162	119	832	593	7	5		
	Chałupnicy	41	23	—	—	4	4	37	19	—	—		
	<b>Czynni</b> . . . . .	<b>2 486</b>	<b>2 458</b>	<b>354</b>	<b>350</b>	<b>489</b>	<b>478</b>	<b>1 620</b>	<b>1 607</b>	<b>23</b>	<b>23</b>		
	Samodzielni zatrudniający siły na- jemne	80	80	11	11	10	10	59	59	—	—		
	Samodzielni nie zatrudniający sił najemnych	1 689	1 666	269	265	366	357	1 033	1 023	21	21		
	Pracownicy umysłowi	2	2	—	—	1	1	1	1	—	—		
	Robotnicy	699	694	74	74	108	106	515	512	2	2		
	w tym bezrobotni	261	261	20	20	24	24	217	217	—	—		
	Chałupnicy	16	16	—	—	4	4	12	12	—	—		
20—21	<b>VII. Przemysł włókienniczy</b>												
	<b>Czynni i bierni</b> . . . . .	<b>772</b>	<b>309</b>	<b>55</b>	<b>18</b>	<b>124</b>	<b>34</b>	<b>583</b>	<b>250</b>	<b>10</b>	<b>7</b>		
	Samodzielni zatrudniający siły na- jemne	70	34	8	2	1	—	56	28	5	4		
	Samodzielni nie zatrudniający sił najemnych	474	179	21	6	43	7	405	163	5	3		
	Pracownicy umysłowi	4	2	—	—	—	—	4	2	—	—		
	Robotnicy	197	85	26	10	71	24	100	51	—	—		
	Chałupnicy	27	9	—	—	9	3	18	6	—	—		

Tabl. 34. Ludność według zawodu i stanowiska społecznego oraz wyznania i płci (c. d.)

Znaki klasyfikacyjne	Wyszczególnienie	Ludność ogółem		Wyznanie							
		razem	w tym mężczyzn	rzymsko- i ormiańskokatolickie		prawosławne		mojżeszowe		inne i nie podane	
				razem	w tym mężczyzn	razem	w tym mężczyzn	razem	w tym mężczyzn	razem	w tym mężczyzn
22	<b>Czynni</b> . . . . .	<b>352</b>	<b>182</b>	<b>32</b>	<b>14</b>	<b>86</b>	<b>19</b>	<b>231</b>	<b>146</b>	<b>3</b>	<b>3</b>
	Samodzielni zatrudniający siły najemne	25	23	1	1	—	—	22	20	2	2
	Samodzielni nie zatrudniający sił najemnych	193	91	13	4	31	3	148	83	1	1
	Pracownicy umysłowi	2	2	—	—	—	—	2	2	—	—
	Robotnicy	117	64	18	9	50	16	49	39	—	—
	Chałupnicy	15	2	—	—	5	—	10	2	—	—
	<b>VIII. Przemysł skórzany</b>										
	<b>Czynni i bierni</b> . . . . .	<b>1 541</b>	<b>805</b>	<b>137</b>	<b>77</b>	<b>104</b>	<b>58</b>	<b>1 281</b>	<b>657</b>	<b>19</b>	<b>13</b>
	Samodzielni zatrudniający siły najemne	67	38	12	6	5	2	46	27	4	3
	Samodzielni nie zatrudniający sił najemnych	1 085	546	87	45	42	24	941	467	15	10
Pracownicy umysłowi	4	3	—	—	1	1	3	2	—	—	
Robotnicy	372	212	29	20	56	31	287	161	—	—	
Chałupnicy	13	6	9	6	—	—	4	—	—	—	
<b>Czynni</b> . . . . .	<b>500</b>	<b>478</b>	<b>53</b>	<b>51</b>	<b>40</b>	<b>38</b>	<b>401</b>	<b>383</b>	<b>6</b>	<b>6</b>	
Samodzielni zatrudniający siły najemne	22	20	3	3	2	1	16	15	1	1	
Samodzielni nie zatrudniający sił najemnych	319	303	31	30	15	15	268	253	5	5	
Pracownicy umysłowi	3	3	—	—	1	1	2	2	—	—	
Robotnicy	152	150	16	16	22	21	114	113	—	—	
w tym bezrobotni	54	54	5	5	5	5	44	44	—	—	
Chałupnicy	4	2	3	2	—	—	1	—	—	—	
w tym zakłady przemysłowe VIII i niewiadomej kategorii											
<b>Czynni i bierni</b> . . . . .	<b>1 451</b>	<b>760</b>	<b>125</b>	<b>70</b>	<b>85</b>	<b>49</b>	<b>1 222</b>	<b>628</b>	<b>19</b>	<b>13</b>	
Samodzielni zatrudniający siły najemne	51	28	8	4	1	—	38	21	4	3	
Samodzielni nie zatrudniający sił najemnych	1 085	546	87	45	42	24	941	467	15	10	
Pracownicy umysłowi	3	2	—	—	—	—	3	2	—	—	
Robotnicy	299	178	21	15	42	25	236	138	—	—	
Chałupnicy	13	6	9	6	—	—	4	—	—	—	
<b>Czynni</b> . . . . .	<b>467</b>	<b>446</b>	<b>47</b>	<b>45</b>	<b>33</b>	<b>32</b>	<b>381</b>	<b>363</b>	<b>6</b>	<b>6</b>	
Samodzielni zatrudniający siły najemne	16	14	2	2	1	—	12	11	1	1	
Samodzielni nie zatrudniający sił najemnych	319	303	31	30	15	15	268	253	5	5	
Pracownicy umysłowi	2	2	—	—	—	—	2	2	—	—	
Robotnicy	126	125	11	11	17	17	98	97	—	—	
Chałupnicy	4	2	3	2	—	—	1	—	—	—	
23	<b>IX. Przemysł odzieżowy</b>										
	<b>Czynni i bierni</b> . . . . .	<b>23 520</b>	<b>11 051</b>	<b>1 488</b>	<b>670</b>	<b>2 481</b>	<b>1 302</b>	<b>19 417</b>	<b>9 013</b>	<b>134</b>	<b>66</b>
	Samodzielni zatrudniający siły najemne	2 285	1 030	172	87	118	58	1 994	884	1	1
	Samodzielni nie zatrudniający sił najemnych	17 534	8 048	1 096	454	1 968	992	14 360	6 550	110	52
	Pracownicy umysłowi	3	—	—	—	—	—	3	—	—	—
	Robotnicy	3 414	1 857	190	117	364	240	2 839	1 488	21	12
	Chałupnicy	284	116	30	12	31	12	221	91	2	1
	<b>Czynni</b> . . . . .	<b>9 211</b>	<b>6 293</b>	<b>760</b>	<b>404</b>	<b>1 285</b>	<b>865</b>	<b>7 097</b>	<b>4 981</b>	<b>69</b>	<b>43</b>
	Samodzielni zatrudniający siły najemne	686	543	66	49	46	36	573	457	1	1
	Samodzielni nie zatrudniający sił najemnych	6 170	4 188	525	239	917	597	4 676	3 321	52	31
Pracownicy umysłowi	2	—	—	—	—	—	2	—	—	—	
Robotnicy	2 235	1 497	154	110	305	221	1 760	1 155	16	11	
w tym bezrobotni	537	388	17	12	35	25	482	348	3	3	
Chałupnicy	118	65	15	6	17	11	86	48	—	—	



Tabl. 34. Ludność według zawodu i stanowiska społecznego oraz wyznania i płci (c. d.)

Znaki klasyfikacyjne	Wyszczególnienie	Ludność ogółem		Wyznanie									
		razem	w tym mężczyzn	rzymsko - i ormiańskokatolickie		prawosławne		mojżeszowe		inne i nie podane			
				razem	w tym mężczyzn	razem	w tym mężczyzn	razem	w tym mężczyzn	razem	w tym mężczyzn		
232	<b>Krawiectwo</b>												
	<b>Czynni i bierni</b>	<b>10 467</b>	<b>4 313</b>	<b>666</b>	<b>199</b>	<b>980</b>	<b>439</b>	<b>8 750</b>	<b>3 646</b>	<b>71</b>	<b>29</b>		
	Samodzielni zatrudniający siły najemne	1 270	550	75	28	41	22	1 153	499	1	1		
	Samodzielni nie zatrudniający sił najemnych	7 061	2 790	496	126	760	324	5 750	2 320	55	20		
	Pracownicy umysłowi	3	—	—	—	—	—	3	—	—	—		
	Robotnicy	2 004	927	82	40	170	89	1 739	791	13	7		
	Chałupnicy	129	46	13	5	9	4	105	36	2	1		
	<b>Czynni</b>	<b>4 994</b>	<b>2 524</b>	<b>413</b>	<b>102</b>	<b>673</b>	<b>323</b>	<b>3 863</b>	<b>2 077</b>	<b>45</b>	<b>22</b>		
	Samodzielni zatrudniający siły najemne	401	283	34	18	22	14	344	250	1	1		
	Samodzielni nie zatrudniający sił najemnych	3 107	1 445	295	44	480	217	2 299	1 170	33	14		
	Pracownicy umysłowi	2	—	—	—	—	—	2	—	—	—		
	Robotnicy	1 435	771	78	38	167	88	1 179	638	11	7		
	w tym bezrobotni	341	204	9	4	13	4	316	193	3	3		
	Chałupnicy	49	25	6	2	4	4	39	19	—	—		
234	<b>Kuśnierstwo</b>												
	<b>Czynni i bierni</b>	<b>542</b>	<b>284</b>	<b>32</b>	<b>21</b>	<b>17</b>	<b>10</b>	<b>493</b>	<b>253</b>	<b>—</b>	<b>—</b>		
	Samodzielni zatrudniający siły najemne	81	37	4	4	—	—	77	33	—	—		
	Samodzielni nie zatrudniający sił najemnych	378	197	25	14	17	10	336	173	—	—		
	Robotnicy	78	46	3	3	—	—	75	43	—	—		
	Chałupnicy	5	4	—	—	—	—	5	4	—	—		
	<b>Czynni</b>	<b>191</b>	<b>172</b>	<b>26</b>	<b>20</b>	<b>9</b>	<b>8</b>	<b>156</b>	<b>144</b>	<b>—</b>	<b>—</b>		
	Samodzielni zatrudniający siły najemne	25	23	4	4	—	—	21	19	—	—		
	Samodzielni nie zatrudniający sił najemnych	123	113	19	13	9	8	95	92	—	—		
	Robotnicy	39	32	3	3	—	—	36	29	—	—		
	Chałupnicy	4	4	—	—	—	—	4	4	—	—		
235	<b>Szewstwo i produkcja obuwia mechanicznego</b>												
	<b>Czynni i bierni</b>	<b>11 092</b>	<b>5 912</b>	<b>732</b>	<b>437</b>	<b>1 399</b>	<b>838</b>	<b>8 900</b>	<b>4 600</b>	<b>61</b>	<b>37</b>		
	Samodzielni zatrudniający siły najemne	851	414	93	55	73	34	685	325	—	—		
	Samodzielni nie zatrudniający sił najemnych	8 971	4 631	527	302	1 118	645	7 273	3 652	53	32		
	Robotnicy	1 157	805	101	74	193	151	855	575	8	5		
	Chałupnicy	113	62	11	6	15	8	87	48	—	—		
	<b>Czynni</b>	<b>3 354</b>	<b>3 306</b>	<b>283</b>	<b>279</b>	<b>550</b>	<b>533</b>	<b>2 499</b>	<b>2 473</b>	<b>22</b>	<b>21</b>		
	Samodzielni zatrudniający siły najemne	226	219	28	27	22	21	176	171	—	—		
	Samodzielni nie zatrudniający sił najemnych	2 452	2 419	182	179	384	372	1 869	1 851	17	17		
	Robotnicy	640	633	69	69	137	133	429	427	5	4		
	w tym bezrobotni	156	155	8	8	22	21	126	126	—	—		
	Chałupnicy	36	35	4	4	7	7	25	24	—	—		
	<b>w tym zakłady przemysłowe VIII i niewiadomej kategorii</b>												
	<b>Czynni i bierni</b>	<b>11 040</b>	<b>5 892</b>	<b>732</b>	<b>437</b>	<b>1 396</b>	<b>838</b>	<b>8 854</b>	<b>4 582</b>	<b>58</b>	<b>35</b>		
	Samodzielni zatrudniający siły najemne	830	408	93	55	72	34	665	319	—	—		
	Samodzielni nie zatrudniający sił najemnych	8 971	4 631	527	302	1 118	645	7 273	3 652	53	32		
	Robotnicy	1 126	791	101	74	191	151	829	563	5	3		
	Chałupnicy	113	62	11	6	15	8	87	48	—	—		

Tabl. 34. Ludność według zawodu i stanowiska społecznego oraz wyznania i płci (c. d.)

Znaki klasyfikacyjne	Wyszczególnienie	Ludność ogółem		Wyznanie							
		razem	w tym mężczyzn	rzymsko- i ormiańskokatolickie		prawosławne		mojżeszowe		inne i nie podane	
				razem	w tym mężczyzn	razem	w tym mężczyzn	razem	w tym mężczyzn	razem	w tym mężczyzn
	<b>Czynni</b>	<b>3 340</b>	<b>3 295</b>	<b>283</b>	<b>279</b>	<b>548</b>	<b>533</b>	<b>2 489</b>	<b>2 463</b>	<b>20</b>	<b>20</b>
	Samodzielni zatrudniający siły najemne	222	215	28	27	22	21	172	167	—	—
	Samodzielni nie zatrudniający sił najemnych	2 452	2 419	182	179	384	372	1 869	1 851	17	17
	Robotnicy	630	626	69	69	135	133	423	421	3	3
	w tym bezrobotni	156	155	8	8	22	21	126	126	—	—
	Chałupnicy	36	35	4	4	7	7	25	24	—	—
236	<b>Kapelusznictwo, czapnictwo oraz modniarstwo</b>										
	<b>Czynni i bierni</b>	<b>896</b>	<b>445</b>	<b>6</b>	<b>—</b>	<b>1</b>	<b>—</b>	<b>888</b>	<b>445</b>	<b>1</b>	<b>—</b>
	Samodzielni zatrudniający siły najemne	59	22	—	—	—	—	59	22	—	—
	Samodzielni nie zatrudniający sił najemnych	720	355	5	—	1	—	713	355	1	—
	Robotnicy	114	67	1	—	—	—	113	67	—	—
	Chałupnicy	3	1	—	—	—	—	3	1	—	—
	<b>Czynni</b>	<b>335</b>	<b>267</b>	<b>4</b>	<b>—</b>	<b>—</b>	<b>—</b>	<b>330</b>	<b>267</b>	<b>1</b>	<b>—</b>
	Samodzielni zatrudniający siły najemne	20	13	—	—	—	—	20	13	—	—
	Samodzielni nie zatrudniający sił najemnych	237	196	3	—	—	—	233	196	1	—
	Robotnicy	77	57	1	—	—	—	76	57	—	—
	Chałupnicy	1	1	—	—	—	—	1	1	—	—
24—26	<b>X. Przemysł spożywczy</b>										
	<b>Czynni i bierni</b>	<b>11 220</b>	<b>5 781</b>	<b>1 941</b>	<b>1 077</b>	<b>1 787</b>	<b>999</b>	<b>7 352</b>	<b>3 636</b>	<b>140</b>	<b>69</b>
	Samodzielni zatrudniający siły najemne	1 551	760	237	119	181	95	1 100	534	33	12
	Samodzielni nie zatrudniający sił najemnych	5 613	2 784	561	318	449	236	4 545	2 200	58	30
	Pracownicy umysłowi	364	196	210	114	35	21	113	57	6	4
	Robotnicy	3 681	2 036	924	521	1 120	647	1 594	845	43	23
	Chałupnicy	11	5	9	5	2	—	—	—	—	—
	<b>Czynni</b>	<b>3 800</b>	<b>3 237</b>	<b>765</b>	<b>659</b>	<b>691</b>	<b>608</b>	<b>2 284</b>	<b>1 923</b>	<b>60</b>	<b>47</b>
	Samodzielni zatrudniający siły najemne	538	419	92	64	64	51	371	298	11	6
	Samodzielni nie zatrudniający sił najemnych	1 740	1 455	192	172	156	134	1 365	1 128	27	21
	Pracownicy umysłowi	144	129	83	75	20	18	36	32	5	4
	Robotnicy	1 376	1 232	396	346	451	405	512	465	17	16
	w tym bezrobotni	176	167	56	55	45	43	73	67	2	2
	Chałupnicy	2	2	2	2	—	—	—	—	—	—
	<b>Zakłady przemysłowe I—III kategorii</b>										
	<b>Czynni i bierni</b>	<b>314</b>	<b>135</b>	<b>195</b>	<b>85</b>	<b>114</b>	<b>48</b>	<b>2</b>	<b>1</b>	<b>3</b>	<b>1</b>
	Samodzielni zatrudniający siły najemne	1	—	—	—	1	—	—	—	—	—
	Pracownicy umysłowi	87	43	72	36	13	6	—	—	2	1
	Robotnicy	226	92	123	49	100	42	2	1	1	—
	<b>Czynni</b>	<b>126</b>	<b>73</b>	<b>79</b>	<b>46</b>	<b>44</b>	<b>25</b>	<b>1</b>	<b>1</b>	<b>2</b>	<b>1</b>
	Samodzielni zatrudniający siły najemne	1	—	—	—	1	—	—	—	—	—
	Pracownicy umysłowi	33	27	26	21	6	5	—	—	1	1
	Robotnicy	92	46	53	25	37	20	1	1	1	—

Tabl. 34. Ludność według zawodu i stanowiska społecznego oraz wyznania i płci (c. d.)

Znaki klasyfikacyjne	Wyszczególnienie	Ludność ogółem		Wyznanie							
		razem	w tym mężczyzn	rzymsko- i ormiańskokatolickie		prawosławne		mojżeszowe		inne i nie podane	
				razem	w tym mężczyzn	razem	w tym mężczyzn	razem	w tym mężczyzn	razem	w tym mężczyzn
	<b>Zakłady przemysłowe IV—VII kategorii</b>										
	<b>Czynni i bierni</b>	<b>1 790</b>	<b>948</b>	<b>402</b>	<b>224</b>	<b>468</b>	<b>262</b>	<b>890</b>	<b>449</b>	<b>30</b>	<b>13</b>
	Samodzielni zatrudniający siły najemne	561	285	78	41	57	33	414	206	12	5
	Pracownicy umysłowi	126	70	61	37	4	2	60	30	1	1
	Robotnicy	1 103	593	263	146	407	227	416	213	17	7
	<b>Czynni</b>	<b>613</b>	<b>565</b>	<b>158</b>	<b>146</b>	<b>173</b>	<b>160</b>	<b>272</b>	<b>251</b>	<b>10</b>	<b>8</b>
	Samodzielni zatrudniający siły najemne	179	160	26	20	23	22	126	116	4	2
	Pracownicy umysłowi	45	44	25	25	1	1	18	17	1	1
	Robotnicy	389	361	107	101	149	137	128	118	5	5
	<b>Zakłady przemysłowe VIII i niewiadomej kategorii</b>										
	<b>Czynni i bierni</b>	<b>9 116</b>	<b>4 698</b>	<b>1 344</b>	<b>768</b>	<b>1 205</b>	<b>689</b>	<b>6 460</b>	<b>3 186</b>	<b>107</b>	<b>55</b>
	Samodzielni zatrudniający siły najemne	989	475	159	78	123	62	686	328	21	7
	Samodzielni nie zatrudniający sił najemnych	5 613	2 784	561	318	449	236	4 545	2 200	58	30
	Pracownicy umysłowi	151	83	77	41	18	13	53	27	3	2
	Robotnicy	2 352	1 351	538	326	613	378	1 176	631	25	16
	Chałupnicy	11	5	9	5	2	—	—	—	—	—
	<b>Czynni</b>	<b>3 061</b>	<b>2 599</b>	<b>528</b>	<b>467</b>	<b>474</b>	<b>423</b>	<b>2 011</b>	<b>1 671</b>	<b>48</b>	<b>38</b>
	Samodzielni zatrudniający siły najemne	358	259	66	44	40	29	245	182	7	4
	Samodzielni nie zatrudniający sił najemnych	1 740	1 455	192	172	156	134	1 365	1 128	27	21
	Pracownicy umysłowi	66	58	32	29	13	12	18	15	3	2
	Robotnicy	895	825	236	220	265	248	383	346	11	11
	w tym bezrobotni	137	132	44	44	32	31	59	55	2	2
	Chałupnicy	2	2	2	2	—	—	—	—	—	—
242	<b>Młyny</b>										
	<b>Czynni i bierni</b>	<b>2 934</b>	<b>1 588</b>	<b>610</b>	<b>353</b>	<b>912</b>	<b>516</b>	<b>1 331</b>	<b>678</b>	<b>81</b>	<b>41</b>
	Samodzielni zatrudniający siły najemne	717	365	90	52	106	57	498	247	23	9
	Samodzielni nie zatrudniający sił najemnych	805	422	158	94	199	107	425	208	23	13
	Pracownicy umysłowi	84	45	30	16	5	3	47	24	2	2
	Robotnicy	1 328	756	332	191	602	349	361	199	33	17
	<b>Czynni</b>	<b>986</b>	<b>926</b>	<b>213</b>	<b>202</b>	<b>335</b>	<b>314</b>	<b>408</b>	<b>383</b>	<b>30</b>	<b>27</b>
	Samodzielni zatrudniający siły najemne	224	204	27	25	39	33	152	142	6	4
	Samodzielni nie zatrudniający sił najemnych	266	246	54	52	73	66	128	118	11	10
	Pracownicy umysłowi	32	31	13	12	2	2	15	15	2	2
	Robotnicy	464	445	119	113	221	213	113	108	11	11
	w tym: zakłady przemysłowe IV—VII kategorii										
	<b>Czynni i bierni</b>	<b>1 179</b>	<b>629</b>	<b>236</b>	<b>133</b>	<b>350</b>	<b>193</b>	<b>564</b>	<b>290</b>	<b>29</b>	<b>13</b>
	Samodzielni zatrudniający siły najemne	427	221	59	34	53	30	304	152	11	5
	Pracownicy umysłowi	62	33	16	9	4	2	41	21	1	1
	Robotnicy	690	375	161	90	293	161	219	117	17	7
	<b>Czynni</b>	<b>389</b>	<b>371</b>	<b>83</b>	<b>79</b>	<b>125</b>	<b>119</b>	<b>172</b>	<b>165</b>	<b>9</b>	<b>8</b>
	Samodzielni zatrudniający siły najemne	135	126	17	15	21	20	94	89	3	2
	Pracownicy umysłowi	21	21	7	7	1	1	12	12	1	1
	Robotnicy	233	224	59	57	103	98	66	64	5	5

Tabl. 34. Ludność według zawodu i stanowiska społecznego oraz wyznania i płci (c. d.)

Znaki klasyfikacyjne	Wyszczególnienie	Ludność ogółem		Wyznanie									
		razem	w tym mężczyzn	rzymsko - I ormiańskokatolickie		prawosławne		mojżeszowe		Inne i nie podane			
				razem	w tym mężczyzn	razem	w tym mężczyzn	razem	w tym mężczyzn	razem	w tym mężczyzn		
	<b>zakłady przemysłowe VIII i niewiadomej kategorii</b>												
	<b>Czynni i bierni</b> . . . . .	<b>1 755</b>	<b>959</b>	<b>374</b>	<b>220</b>	<b>562</b>	<b>323</b>	<b>767</b>	<b>388</b>	<b>52</b>	<b>28</b>		
	Samodzielni zatrudniający siły najemne	290	144	31	18	53	27	194	95	12	4		
	Samodzielni nie zatrudniający sił najemnych	805	422	158	94	199	107	425	208	23	13		
	Pracownicy umysłowi	22	12	14	7	1	1	6	3	1	1		
	Robotnicy	638	381	171	101	309	188	142	82	16	10		
	<b>Czynni</b> . . . . .	<b>597</b>	<b>555</b>	<b>130</b>	<b>123</b>	<b>210</b>	<b>195</b>	<b>236</b>	<b>218</b>	<b>21</b>	<b>19</b>		
	Samodzielni zatrudniający siły najemne	89	78	10	10	18	13	58	53	3	2		
	Samodzielni nie zatrudniający sił najemnych	266	246	54	52	73	66	128	118	11	10		
	Pracownicy umysłowi	11	10	6	5	1	1	3	3	1	1		
	Robotnicy	231	221	60	56	118	115	47	44	6	6		
243	<b>Piekarnie</b>												
	<b>Czynni i bierni</b> . . . . .	<b>2 161</b>	<b>1 067</b>	<b>305</b>	<b>157</b>	<b>161</b>	<b>108</b>	<b>1 681</b>	<b>795</b>	<b>14</b>	<b>7</b>		
	Samodzielni zatrudniający siły najemne	460	214	46	22	3	1	411	191	—	—		
	Samodzielni nie zatrudniający sił najemnych	867	389	70	31	27	15	764	340	6	3		
	Pracownicy umysłowi	10	3	—	—	—	—	9	3	1	—		
	Robotnicy	824	461	189	104	131	92	497	261	7	4		
	<b>Czynni</b> . . . . .	<b>812</b>	<b>610</b>	<b>118</b>	<b>107</b>	<b>84</b>	<b>78</b>	<b>603</b>	<b>420</b>	<b>7</b>	<b>5</b>		
	Samodzielni zatrudniający siły najemne	172	112	16	11	3	1	153	100	—	—		
	Samodzielni nie zatrudniający sił najemnych	308	197	19	17	12	12	274	166	3	2		
	Pracownicy umysłowi	4	2	—	—	—	—	3	2	1	—		
	Robotnicy	328	299	83	79	69	65	173	152	3	3		
	w tym bezrobotni	60	57	17	17	10	9	33	31	—	—		
	<b>Zakłady przemysłowe IV—VII kategorii</b>												
	<b>Czynni i bierni</b> . . . . .	<b>280</b>	<b>142</b>	<b>65</b>	<b>32</b>	<b>16</b>	<b>11</b>	<b>199</b>	<b>99</b>	<b>—</b>	<b>—</b>		
	Samodzielni zatrudniający siły najemne	67	33	10	3	—	—	57	30	—	—		
	Pracownicy umysłowi	1	1	—	—	—	—	1	1	—	—		
	Robotnicy	212	108	55	29	16	11	141	68	—	—		
	<b>Czynni</b> . . . . .	<b>96</b>	<b>80</b>	<b>28</b>	<b>24</b>	<b>9</b>	<b>8</b>	<b>59</b>	<b>48</b>	<b>—</b>	<b>—</b>		
	Samodzielni zatrudniający siły najemne	18	13	4	2	—	—	14	11	—	—		
	Pracownicy umysłowi	1	1	—	—	—	—	1	1	—	—		
	Robotnicy	77	66	24	22	9	8	44	36	—	—		
	<b>Zakłady przemysłowe VIII i niewiadomej kategorii</b>												
	<b>Czynni i bierni</b> . . . . .	<b>1 881</b>	<b>925</b>	<b>240</b>	<b>125</b>	<b>145</b>	<b>97</b>	<b>1 482</b>	<b>696</b>	<b>14</b>	<b>7</b>		
	Samodzielni zatrudniający siły najemne	393	181	36	19	3	1	354	161	—	—		
	Samodzielni nie zatrudniający sił najemnych	867	389	70	31	27	15	764	340	6	3		
	Pracownicy umysłowi	9	2	—	—	—	—	8	2	1	—		
	Robotnicy	612	353	134	75	115	81	356	193	7	4		
	<b>Czynni</b> . . . . .	<b>716</b>	<b>530</b>	<b>90</b>	<b>83</b>	<b>75</b>	<b>70</b>	<b>544</b>	<b>372</b>	<b>7</b>	<b>5</b>		
	Samodzielni zatrudniający siły najemne	154	99	12	9	3	1	139	89	—	—		
	Samodzielni nie zatrudniający sił najemnych	308	197	19	17	12	12	274	166	3	2		
	Pracownicy umysłowi	3	1	—	—	—	—	2	1	1	—		
	Robotnicy	251	233	59	57	60	57	129	116	3	3		

Tabl. 34. Ludność według zawodu i stanowiska społecznego oraz wyznania i płci (c. d.)

Znaki klasyfikacyjne	Wyszczególnienie	Ludność ogółem		Wyznanie									
				rzymsko - lormiańskokatolickie		prawosławne		możeszowe		inne i nie podane			
		razem	w tym mężczyzn	razem	w tym mężczyzn	razem	w tym mężczyzn	razem	w tym mężczyzn	razem	w tym mężczyzn		
254	<b>Rzeźnictwo</b>												
	<b>Czynni i bierni</b>	<b>4 768</b>	<b>2 446</b>	<b>621</b>	<b>354</b>	<b>428</b>	<b>235</b>	<b>3 678</b>	<b>1 838</b>	<b>41</b>	<b>19</b>		
	Samodzielni zatrudniający siły najemne	239	113	91	40	71	37	68	34	9	2		
	Samodzielni nie zatrudniający sił najemnych	3 616	1 818	315	180	208	107	3 064	1 517	29	14		
	Pracownicy umysłowi	38	22	15	6	12	8	10	7	1	1		
	Robotnicy	869	489	194	124	137	83	536	280	2	2		
	Chałupnicy	6	4	6	4	—	—	—	—	—	—		
	<b>Czynni</b>	<b>1 453</b>	<b>1 282</b>	<b>253</b>	<b>214</b>	<b>152</b>	<b>132</b>	<b>1 028</b>	<b>923</b>	<b>20</b>	<b>13</b>		
	Samodzielni zatrudniający siły najemne	89	61	45	26	21	17	19	17	4	1		
	Samodzielni nie zatrudniający sił najemnych	1 044	916	108	94	64	51	859	762	13	9		
	Pracownicy umysłowi	15	14	5	4	7	7	2	2	1	1		
	Robotnicy	304	290	94	89	60	57	148	142	2	2		
	w tym bezrobotni	43	43	15	15	10	10	17	17	1	1		
	Chałupnicy	1	1	1	1	—	—	—	—	—	—		
	<b>w tym</b>												
	<b>zakłady przemysłowe VIII i niewiadomej kategorii</b>												
	<b>Czynni i bierni</b>	<b>4 753</b>	<b>2 437</b>	<b>616</b>	<b>351</b>	<b>419</b>	<b>229</b>	<b>3 678</b>	<b>1 838</b>	<b>40</b>	<b>19</b>		
	Samodzielni zatrudniający siły najemne	231	109	88	39	67	34	68	34	8	2		
	Samodzielni nie zatrudniający sił najemnych	3 616	1 818	315	180	208	107	3 064	1 517	29	14		
	Pracownicy umysłowi	38	22	15	6	12	8	10	7	1	1		
	Robotnicy	862	484	192	122	132	80	536	280	2	2		
	Chałupnicy	6	4	6	4	—	—	—	—	—	—		
	<b>Czynni</b>	<b>1 441</b>	<b>1 274</b>	<b>249</b>	<b>211</b>	<b>145</b>	<b>127</b>	<b>1 028</b>	<b>923</b>	<b>19</b>	<b>13</b>		
	Samodzielni zatrudniający siły najemne	84	58	43	25	19	15	19	17	3	1		
	Samodzielni nie zatrudniający sił najemnych	1 044	916	108	94	64	51	859	762	13	9		
	Pracownicy umysłowi	15	14	5	4	7	7	2	2	1	1		
	Robotnicy	297	285	92	87	55	54	148	142	2	2		
	Chałupnicy	1	1	1	1	—	—	—	—	—	—		
26	<b>XI. Przemysł poligraficzny</b>												
	<b>Czynni i bierni</b>	<b>747</b>	<b>400</b>	<b>75</b>	<b>41</b>	<b>52</b>	<b>32</b>	<b>612</b>	<b>323</b>	<b>8</b>	<b>4</b>		
	Samodzielni zatrudniający siły najemne	76	40	7	5	—	—	69	35	—	—		
	Samodzielni nie zatrudniający sił najemnych	356	183	30	18	28	17	296	146	2	2		
	Pracownicy umysłowi	23	9	9	3	1	—	12	5	1	1		
	Robotnicy	292	168	29	15	23	15	235	137	5	1		
	<b>Czynni</b>	<b>305</b>	<b>270</b>	<b>39</b>	<b>29</b>	<b>19</b>	<b>18</b>	<b>243</b>	<b>219</b>	<b>4</b>	<b>4</b>		
	Samodzielni zatrudniający siły najemne	27	22	3	2	—	—	24	20	—	—		
	Samodzielni nie zatrudniający sił najemnych	137	123	14	12	9	9	112	100	2	2		
	Pracownicy umysłowi	12	6	4	2	1	—	6	3	1	1		
	Robotnicy	129	119	18	13	9	9	101	96	1	1		
27	<b>XII. Przemysł budowlany</b>												
	<b>Czynni i bierni</b>	<b>10 003</b>	<b>5 461</b>	<b>1 949</b>	<b>1 126</b>	<b>2 593</b>	<b>1 519</b>	<b>5 264</b>	<b>2 705</b>	<b>197</b>	<b>111</b>		
	Samodzielni zatrudniający siły najemne	101	60	33	20	11	5	57	35	—	—		
	Samodzielni nie zatrudniający sił najemnych	7 156	3 784	1 277	712	1 645	926	4 138	2 087	96	59		
	Pracownicy umysłowi	421	263	144	89	213	138	59	32	5	4		
	Robotnicy	2 325	1 354	495	305	724	450	1 010	551	96	48		

Tabl. 34. Ludność według zawodu i stanowiska społecznego oraz wyznania i płci (c. d.)

Znaki klasyfikacyjne	Wyszczególnienie	Ludność ogółem		Wyznanie							
		razem	w tym mężczyzn	rzymsko - i ormiańskokatolickie		prawosławne		mojżeszowe		inne i nie podane	
				razem	w tym mężczyzn	razem	w tym mężczyzn	razem	w tym mężczyzn	razem	w tym mężczyzn
	<b>Czynni</b> . . . . .	<b>3 275</b>	<b>3 222</b>	<b>718</b>	<b>702</b>	<b>933</b>	<b>915</b>	<b>1 548</b>	<b>1 530</b>	<b>76</b>	<b>75</b>
	Samodzielni zatrudniający siły najemne	36	35	15	14	4	4	17	17	—	—
	Samodzielni nie zatrudniający sił najemnych	2 160	2 126	422	415	522	511	1 176	1 161	40	39
	Pracownicy umysłowi	202	197	71	67	105	104	22	22	4	4
	Robotnicy	877	864	210	206	302	296	333	330	32	32
	w tym bezrobotni	340	338	74	73	131	130	130	130	5	5
276	<b>Szklarstwo</b>										
	<b>Czynni i bierni</b> . . . . .	<b>580</b>	<b>290</b>	<b>3</b>	<b>1</b>	<b>14</b>	<b>8</b>	<b>563</b>	<b>281</b>	—	—
	Samodzielni zatrudniający siły najemne	7	6	—	—	—	—	7	6	—	—
	Samodzielni nie zatrudniający sił najemnych	566	283	3	1	14	8	549	274	—	—
	Robotnicy	7	1	—	—	—	—	7	1	—	—
	<b>Czynni</b> . . . . .	<b>155</b>	<b>149</b>	<b>1</b>	<b>1</b>	<b>4</b>	<b>4</b>	<b>150</b>	<b>144</b>	—	—
	Samodzielni zatrudniający siły najemne	1	1	—	—	—	—	1	1	—	—
	Samodzielni nie zatrudniający sił najemnych	153	147	1	1	4	4	148	142	—	—
	Robotnicy	1	1	—	—	—	—	1	1	—	—
277	<b>Malarstwo i tapeciarnictwo</b>										
	<b>Czynni i bierni</b> . . . . .	<b>1 392</b>	<b>755</b>	<b>108</b>	<b>60</b>	<b>100</b>	<b>59</b>	<b>1 173</b>	<b>630</b>	<b>11</b>	<b>6</b>
	Samodzielni zatrudniający siły najemne	20	12	2	1	—	—	18	11	—	—
	Samodzielni nie zatrudniający sił najemnych	1 176	630	86	49	86	48	998	528	6	5
	Robotnicy	196	113	20	10	14	11	157	91	5	1
	<b>Czynni</b> . . . . .	<b>439</b>	<b>437</b>	<b>32</b>	<b>32</b>	<b>43</b>	<b>43</b>	<b>360</b>	<b>358</b>	<b>4</b>	<b>4</b>
	Samodzielni zatrudniający siły najemne	6	6	1	1	—	—	5	5	—	—
	Samodzielni nie zatrudniający sił najemnych	353	351	24	24	35	35	291	289	3	3
	Robotnicy	80	80	7	7	8	8	64	64	1	1
2	<b>XIV. Górnictwo i przemysł bez określenia gałęzi</b>										
	<b>Czynni i bierni</b> . . . . .	<b>895</b>	<b>493</b>	<b>147</b>	<b>81</b>	<b>269</b>	<b>164</b>	<b>460</b>	<b>239</b>	<b>19</b>	<b>9</b>
	Samodzielni zatrudniający siły najemne	199	102	5	2	1	1	193	99	—	—
	Samodzielni nie zatrudniający sił najemnych	148	77	24	10	45	28	74	36	5	3
	Pracownicy umysłowi	113	72	31	18	28	21	51	30	3	3
	Robotnicy	401	230	78	49	193	113	124	67	6	1
	Chałupnicy	34	12	9	2	2	1	18	7	5	2
	<b>Czynni</b> . . . . .	<b>327</b>	<b>295</b>	<b>66</b>	<b>61</b>	<b>99</b>	<b>90</b>	<b>154</b>	<b>137</b>	<b>8</b>	<b>7</b>
	Samodzielni zatrudniający siły najemne	60	55	3	2	1	1	56	52	—	—
	Samodzielni nie zatrudniający sił najemnych	51	41	8	8	13	11	27	20	3	2
	Pracownicy umysłowi	63	58	17	15	19	17	24	23	3	3
	Robotnicy	143	135	36	35	64	60	42	39	1	1
	w tym bezrobotni	43	40	12	11	20	20	11	9	—	—
	Chałupnicy	10	6	2	1	2	1	5	3	1	1

Tabl. 34. Ludność według zawodu i stanowiska społecznego oraz wyznania i płci (c. d.)

Znaki klasyfikacyjne	Wyszczególnienie	Ludność ogółem		Wyznanie							
		razem	w tym mężczyzn	rzymsko - i ormiańskokatolickie		prawosławne		mojżeszowe		inne i nie podane	
				razem	w tym mężczyzn	razem	w tym mężczyzn	razem	w tym mężczyzn	razem	w tym mężczyzn
2x	<b>XV. Robotnicy bliżej nie określani</b>										
	<b>Czynni i bierni</b> . . . . .	8 672	4 121	1 888	914	3 627	1 780	3 095	1 396	62	31
	<b>Czynni</b> . . . . .	3 389	2 413	755	533	1 492	1 051	1 110	807	32	22
	w tym bezrobotni . . . . .	1 184	907	319	242	498	391	351	265	16	9
R1-2	<b>Pozostałe gałęzie działu C</b>										
	<b>Czynni i bierni</b> . . . . .	480	266	235	133	102	59	136	72	7	2
	Samodzielni zatrudniający siły najemne . . . . .	20	9	—	—	—	—	20	9	—	—
	Samodzielni nie zatrudniający sił najemnych . . . . .	41	22	—	—	—	—	41	22	—	—
	Pracownicy umysłowi . . . . .	73	46	42	27	10	6	20	13	1	—
	Robotnicy . . . . .	337	186	193	106	92	53	46	25	6	2
	Chałupnicy . . . . .	9	3	—	—	—	—	9	3	—	—
	<b>Czynni</b> . . . . .	158	148	66	65	40	40	50	41	2	2
	Samodzielni zatrudniający siły najemne . . . . .	5	4	—	—	—	—	5	4	—	—
	Samodzielni nie zatrudniający sił najemnych . . . . .	14	11	—	—	—	—	14	11	—	—
	Pracownicy umysłowi . . . . .	31	31	16	16	6	6	9	9	—	—
	Robotnicy . . . . .	106	101	50	49	34	34	20	16	2	2
	Chałupnicy . . . . .	2	1	—	—	—	—	2	1	—	—
3	<b>Dział D. Handel i ubezpieczenia</b>										
	<b>Czynni i bierni</b> . . . . .	38 672	17 435	3 327	1 468	3 745	1 638	31 420	14 244	180	85
	Samodzielni zatrudniający siły najemne . . . . .	1 390	684	156	71	58	30	1 175	582	1	1
	Samodzielni nie zatrudniający sił najemnych . . . . .	32 125	14 218	1 834	742	2 668	1 119	27 509	12 312	114	45
	Pracownicy umysłowi . . . . .	2 015	1 033	659	344	243	111	1 083	562	30	16
	Robotnicy . . . . .	3 142	1 500	678	311	776	378	1 653	788	35	23
	<b>Czynni</b> . . . . .	14 820	9 374	1 490	856	1 637	930	11 608	7 532	85	56
	Samodzielni zatrudniający siły najemne . . . . .	524	369	59	36	30	22	434	310	1	1
	Samodzielni nie zatrudniający sił najemnych . . . . .	12 008	7 358	795	389	1 121	568	10 037	6 373	55	28
	Pracownicy umysłowi . . . . .	861	695	312	235	107	80	430	368	12	12
	Robotnicy . . . . .	1 427	952	324	196	379	260	707	481	17	15
	w tym bezrobotni . . . . .	231	180	36	19	40	30	154	130	1	1
31	<b>II. Handel towarowy</b>										
	<b>Czynni i bierni</b> . . . . .	28 784	13 439	1 404	695	1 591	803	25 704	11 896	85	45
	Samodzielni zatrudniający siły najemne . . . . .	1 033	525	31	15	21	12	980	497	1	1
	Samodzielni nie zatrudniający sił najemnych . . . . .	24 903	11 483	830	390	1 165	582	22 855	10 488	53	23
	Pracownicy umysłowi . . . . .	861	463	269	151	105	50	469	252	18	10
	Robotnicy . . . . .	1 987	968	274	139	300	159	1 400	659	13	11
	<b>Czynni</b> . . . . .	10 787	7 239	621	427	668	455	9 456	6 323	42	34
	Samodzielni zatrudniający siły najemne . . . . .	384	285	14	9	15	11	354	264	1	1
	Samodzielni nie zatrudniający sił najemnych . . . . .	9 136	6 023	340	217	478	312	8 294	5 478	24	16
	Pracownicy umysłowi . . . . .	377	321	140	108	41	32	187	172	9	9
	Robotnicy . . . . .	890	610	127	93	134	100	621	409	8	8
	w tym bezrobotni . . . . .	185	148	20	11	23	18	142	119	—	—

Tabl. 34. Ludność według zawodu i stanowiska społecznego oraz wyznania i płci (c. d.)

Znaki klasyfikacyjne	Wyszczególnienie	Ludność ogółem		Wyznanie							
		razem	w tym mężczyzn	rzymsko - i ormiańskokatolickie		prawosławne		mojżeszowe		inne i nie podane	
				razem	w tym mężczyzn	razem	w tym mężczyzn	razem	w tym mężczyzn	razem	w tym mężczyzn
311	<b>Handel towarowy nie wydzielony</b>										
	<b>Czynni i bierni</b>	<b>26 236</b>	<b>12 182</b>	<b>1 075</b>	<b>504</b>	<b>1 323</b>	<b>662</b>	<b>23 783</b>	<b>10 987</b>	<b>55</b>	<b>29</b>
	Samodzielni zatrudniający siły najemne	971	496	29	14	21	12	920	469	1	1
	Samodzielni nie zatrudniający sił najemnych	22 972	10 571	765	357	1 058	529	21 107	9 668	42	17
	Pracownicy umysłowi	564	287	112	50	35	15	415	220	2	2
	Robotnicy	1 729	828	169	83	209	106	1 341	630	10	9
	<b>Czynni</b>	<b>9 880</b>	<b>6 513</b>	<b>466</b>	<b>292</b>	<b>555</b>	<b>363</b>	<b>8 831</b>	<b>5 837</b>	<b>28</b>	<b>21</b>
	Samodzielni zatrudniający siły najemne	364	267	12	8	15	11	336	247	1	1
	Samodzielni nie zatrudniający sił najemnych	8 499	5 535	314	195	437	279	7 730	5 050	18	11
	Pracownicy umysłowi	240	197	58	34	15	10	165	151	2	2
	Robotnicy	777	514	82	55	88	63	600	389	7	7
	w tym bezrobotni	170	136	17	10	20	15	133	111	—	—
312	<b>Handel hurtowy</b>										
	<b>Czynni i bierni</b>	<b>523</b>	<b>274</b>	<b>77</b>	<b>40</b>	<b>42</b>	<b>21</b>	<b>393</b>	<b>206</b>	<b>11</b>	<b>7</b>
	Samodzielni zatrudniający siły najemne	54	29	2	1	—	—	52	28	—	—
	Samodzielni nie zatrudniający sił najemnych	256	132	7	4	2	—	246	127	1	1
	Pracownicy umysłowi	109	61	40	21	21	11	41	25	7	4
	Robotnicy	104	52	28	14	19	10	54	26	3	2
	<b>Czynni</b>	<b>176</b>	<b>158</b>	<b>33</b>	<b>26</b>	<b>13</b>	<b>13</b>	<b>125</b>	<b>114</b>	<b>5</b>	<b>5</b>
	Samodzielni zatrudniający siły najemne	20	18	2	1	—	—	18	17	—	—
	Samodzielni nie zatrudniający sił najemnych	75	66	3	2	—	—	71	63	1	1
	Pracownicy umysłowi	45	40	18	14	6	6	18	17	3	3
	Robotnicy	36	34	10	9	7	7	18	17	1	1
313	<b>Handel wędrowny i domokrężny</b>										
	<b>Czynni i bierni</b>	<b>1 683</b>	<b>780</b>	<b>58</b>	<b>29</b>	<b>105</b>	<b>53</b>	<b>1 510</b>	<b>693</b>	<b>10</b>	<b>5</b>
	Samodzielni zatrudniający siły najemne	8	—	—	—	—	—	8	—	—	—
	Samodzielni nie zatrudniający sił najemnych	1 675	780	58	29	105	53	1 502	693	10	5
	<b>Czynni<sup>a</sup></b>	<b>562</b>	<b>422</b>	<b>23</b>	<b>20</b>	<b>41</b>	<b>33</b>	<b>493</b>	<b>365</b>	<b>5</b>	<b>4</b>
	<b>III. Wynajem pomieszczeń i zakłady gastronomiczne</b>										
325	<b>Zakłady gastronomiczne</b>										
	<b>Czynni i bierni</b>	<b>2 364</b>	<b>1 007</b>	<b>621</b>	<b>264</b>	<b>506</b>	<b>218</b>	<b>1 212</b>	<b>508</b>	<b>25</b>	<b>17</b>
	Samodzielni zatrudniający siły najemne	188	85	95	45	28	13	65	27	—	—
	Samodzielni nie zatrudniający sił najemnych	1 658	730	280	136	293	137	1 069	447	16	10
	Pracownicy umysłowi	61	20	18	6	22	6	20	7	1	1
	Robotnicy	457	172	228	77	163	62	58	27	8	6
	<b>Czynni</b>	<b>1 069</b>	<b>552</b>	<b>302</b>	<b>147</b>	<b>253</b>	<b>139</b>	<b>505</b>	<b>258</b>	<b>9</b>	<b>8</b>
	Samodzielni zatrudniający siły najemne	76	47	37	24	12	9	27	14	—	—
	Samodzielni nie zatrudniający sił najemnych	702	378	122	69	126	76	448	228	6	5
	Pracownicy umysłowi	30	13	10	4	14	5	6	4	—	—
	Robotnicy	261	114	133	50	101	49	24	12	3	3

<sup>a</sup> Liczby dotyczą samodzielnych nie zatrudniających sił najemnych. — <sup>a</sup> Les chiffres se réfèrent aux indépendants n'occupant pas de salariés.



Tabl. 34. Ludność według zawodu i stanowiska społecznego oraz wyznania i płci (c. d.)

Znaki klasyfikacyjne	Wyszczególnienie	Ludność ogółem		Wyznanie							
				rzymsko - i ormiańskokatolickie		prawosławne		możeszowe		inne i nie podane	
		razem	w tym mężczyźni	razem	w tym mężczyźni	razem	w tym mężczyźni	razem	w tym mężczyźni	razem	w tym mężczyźni
33	<b>IV. Obrót pieniężny</b>										
	<b>Czynni i bierni</b>	<b>1 161</b>	<b>581</b>	<b>393</b>	<b>198</b>	<b>164</b>	<b>82</b>	<b>586</b>	<b>293</b>	<b>18</b>	<b>8</b>
	Samodzielni zatrudniający siły najemne	4	3	—	—	—	—	4	3	—	—
	Samodzielni nie zatrudniający sił najemnych	28	13	—	—	—	—	28	13	—	—
	Pracownicy umysłowi	936	458	347	172	98	45	480	236	11	5
	Robotnicy	193	107	46	26	66	37	74	41	7	3
	<b>Czynni</b>	<b>476</b>	<b>382</b>	<b>165</b>	<b>128</b>	<b>69</b>	<b>57</b>	<b>237</b>	<b>192</b>	<b>5</b>	<b>5</b>
	Samodzielni zatrudniający siły najemne	2	2	—	—	—	—	2	2	—	—
	Samodzielni nie zatrudniający sił najemnych	10	9	—	—	—	—	10	9	—	—
	Pracownicy umysłowi	394	305	149	112	43	35	199	155	3	3
	Robotnicy	70	66	16	16	26	22	26	26	2	2
35	<b>VI. Pośrednictwo</b>										
	<b>Czynni i bierni</b>	<b>644</b>	<b>329</b>	<b>62</b>	<b>31</b>	<b>37</b>	<b>20</b>	<b>542</b>	<b>276</b>	<b>3</b>	<b>2</b>
	Samodzielni zatrudniający siły najemne	18	8	11	4	—	—	7	4	—	—
	Samodzielni nie zatrudniający sił najemnych	578	290	37	20	29	15	510	254	2	1
	Pracownicy umysłowi	29	17	7	3	8	5	14	9	—	—
	Robotnicy	19	14	7	4	—	—	11	9	1	1
	<b>Czynni</b>	<b>191</b>	<b>184</b>	<b>19</b>	<b>18</b>	<b>16</b>	<b>16</b>	<b>154</b>	<b>148</b>	<b>2</b>	<b>2</b>
	Samodzielni zatrudniający siły najemne	6	6	2	2	—	—	4	4	—	—
	Samodzielni nie zatrudniający sił najemnych	165	160	14	14	12	12	138	133	1	1
	Pracownicy umysłowi	13	11	2	1	4	4	7	6	—	—
	Robotnicy	7	7	1	1	—	—	5	5	1	1
R3, R32	<b>Pozostałe gałęzie działu D oraz pozostałe rodzaje gałęzi III</b>										
	<b>Czynni i bierni</b>	<b>5 719</b>	<b>2 079</b>	<b>847</b>	<b>280</b>	<b>1 447</b>	<b>515</b>	<b>3 376</b>	<b>1 271</b>	<b>49</b>	<b>13</b>
	Samodzielni zatrudniający siły najemne	147	63	19	7	9	5	119	51	—	—
	Samodzielni nie zatrudniający sił najemnych	4 958	1 702	687	196	1 181	385	3 047	1 110	43	11
	Pracownicy umysłowi	128	75	18	12	10	5	100	58	—	—
	Robotnicy	486	239	123	65	247	120	110	52	6	2
	<b>Czynni</b>	<b>2 297</b>	<b>1 017</b>	<b>383</b>	<b>136</b>	<b>631</b>	<b>263</b>	<b>1 256</b>	<b>611</b>	<b>27</b>	<b>7</b>
	Samodzielni zatrudniający siły najemne	56	29	6	1	3	2	47	26	—	—
	Samodzielni nie zatrudniający sił najemnych	1 995	788	319	89	505	168	1 147	525	24	6
	Pracownicy umysłowi	47	45	11	10	5	4	31	31	—	—
	Robotnicy	199	155	47	36	118	89	31	29	3	1
	<b>Dział E. Komunikacja i transport</b>										
	<b>Czynni i bierni</b>	<b>23 053</b>	<b>11 843</b>	<b>11 355</b>	<b>5 838</b>	<b>5 583</b>	<b>2 953</b>	<b>5 983</b>	<b>2 981</b>	<b>132</b>	<b>71</b>
	Samodzielni zatrudniający siły najemne	107	59	5	3	—	—	102	56	—	—
	Samodzielni nie zatrudniający sił najemnych	5 808	2 895	277	148	296	151	5 230	2 593	5	3
	Pracownicy umysłowi	3 815	1 939	2 949	1 493	701	371	124	57	41	18
	Robotnicy	13 323	6 950	8 124	4 194	4 586	2 431	527	275	86	50

Tabl. 34. Ludność według zawodu i stanowiska społecznego oraz wyznania i płci (c. d.)

Znakl klasy- fika- cyjne	Wyszczególnienie	Ludność ogółem		Wyznanie							
				rzymsko - i or- miańskokato- lickie		prawosławne		mojżeszowe		inne i nie podane	
		razem	w tym męż- czyźni	razem	w tym męż- czyźni	razem	w tym męż- czyźni	razem	w tym męż- czyźni	razem	w tym męż- czyźni
	<b>Czynni</b> . . . . .	<b>6 473</b>	<b>6 214</b>	<b>3 266</b>	<b>3 104</b>	<b>1 701</b>	<b>1 641</b>	<b>1 451</b>	<b>1 418</b>	<b>55</b>	<b>51</b>
	Samodzielni zatrudniający siły na- jemne . . . . .	31	27	2	2	—	—	29	25	—	—
	Samodzielni nie zatrudniający sił najemnych . . . . .	1 438	1 410	91	91	98	94	1 247	1 223	2	2
	Pracownicy umysłowi . . . . .	1 304	1 151	1 025	893	230	216	32	29	17	13
	Robotnicy . . . . .	3 700	3 626	2 148	2 118	1 373	1 331	143	141	36	36
	w tym bezrobotni . . . . .	342	336	106	105	205	202	27	25	4	4
40	<b>I. Poczta, telefon, telegraf, radiotelegraf</b>										
	<b>Czynni i bierni</b> . . . . .	<b>1 725</b>	<b>890</b>	<b>1 356</b>	<b>704</b>	<b>332</b>	<b>167</b>	<b>16</b>	<b>10</b>	<b>21</b>	<b>9</b>
	Pracownicy umysłowi . . . . .	856	425	709	353	123	64	5	1	19	7
	Robotnicy . . . . .	869	465	647	351	209	103	11	9	2	2
	<b>Czynni</b> . . . . .	<b>656</b>	<b>545</b>	<b>533</b>	<b>437</b>	<b>110</b>	<b>99</b>	<b>4</b>	<b>4</b>	<b>9</b>	<b>5</b>
	Pracownicy umysłowi . . . . .	385	280	333	239	44	37	1	1	7	3
	Robotnicy . . . . .	271	265	200	198	66	62	3	3	2	2
42	<b>III. Koleje</b>										
	<b>Czynni i bierni</b> . . . . .	<b>12 880</b>	<b>6 626</b>	<b>8 804</b>	<b>4 482</b>	<b>3 916</b>	<b>2 063</b>	<b>64</b>	<b>25</b>	<b>96</b>	<b>56</b>
	Pracownicy umysłowi . . . . .	2 458	1 261	1 987	1 014	440	233	10	4	21	10
	Robotnicy . . . . .	10 422	5 365	6 817	3 468	3 476	1 830	54	21	75	46
	<b>Czynni</b> . . . . .	<b>3 531</b>	<b>3 435</b>	<b>2 338</b>	<b>2 282</b>	<b>1 138</b>	<b>1 098</b>	<b>14</b>	<b>14</b>	<b>41</b>	<b>41</b>
	Pracownicy umysłowi . . . . .	753	716	601	571	141	134	2	2	9	9
	Robotnicy . . . . .	2 778	2 719	1 737	1 711	997	964	12	12	32	32
	w tym bezrobotni . . . . .	160	156	47	46	107	104	3	3	3	3
44	<b>V. Inne rodzaje komunikacji i transportu</b>										
	<b>Czynni i bierni</b> . . . . .	<b>6 625</b>	<b>3 356</b>	<b>469</b>	<b>262</b>	<b>482</b>	<b>258</b>	<b>5 669</b>	<b>2 833</b>	<b>5</b>	<b>3</b>
	Samodzielni zatrudniający siły na- jemne . . . . .	76	44	5	3	—	—	71	41	—	—
	Samodzielni nie zatrudniający sił najemnych . . . . .	5 714	2 854	277	148	290	147	5 142	2 556	5	3
	Pracownicy umysłowi . . . . .	70	29	20	9	1	—	49	20	—	—
	Robotnicy . . . . .	765	429	167	102	191	111	407	216	—	—
	<b>Czynni</b> . . . . .	<b>1 718</b>	<b>1 684</b>	<b>167</b>	<b>164</b>	<b>176</b>	<b>173</b>	<b>1 373</b>	<b>1 345</b>	<b>2</b>	<b>2</b>
	Samodzielni zatrudniający siły na- jemne . . . . .	23	21	2	2	—	—	21	19	—	—
	Samodzielni nie zatrudniający sił najemnych . . . . .	1 412	1 387	91	91	94	91	1 225	1 203	2	2
	Pracownicy umysłowi . . . . .	24	18	9	6	—	—	15	12	—	—
	Robotnicy . . . . .	259	258	65	65	82	82	112	111	—	—
	w tym bezrobotni . . . . .	73	72	21	21	33	33	19	18	—	—
443	<b>Dorożki konne</b>										
	<b>Czynni i bierni</b> . . . . .	<b>1 389</b>	<b>697</b>	<b>18</b>	<b>10</b>	<b>69</b>	<b>37</b>	<b>1 302</b>	<b>650</b>	<b>—</b>	<b>—</b>
	Samodzielni zatrudniający siły na- jemne . . . . .	5	3	—	—	—	—	5	3	—	—
	Samodzielni nie zatrudniający sił najemnych . . . . .	1 348	675	18	10	63	34	1 267	631	—	—
	Robotnicy . . . . .	36	19	—	—	6	3	30	16	—	—
	<b>Czynni</b> . . . . .	<b>331</b>	<b>330</b>	<b>6</b>	<b>6</b>	<b>24</b>	<b>24</b>	<b>301</b>	<b>300</b>	<b>—</b>	<b>—</b>
	Samodzielni zatrudniający siły na- jemne . . . . .	2	1	—	—	—	—	2	1	—	—
	Samodzielni nie zatrudniający sił najemnych . . . . .	319	319	6	6	22	22	291	291	—	—
	Robotnicy . . . . .	10	10	—	—	2	2	8	8	—	—

Tabl. 34. Ludność według zawodu i stanowiska społecznego oraz wyznania i płci (c. d.)

Znaki klasyfikacyjne	Wyszczególnienie	Ludność ogółem		Wyznanie									
				rzymsko - i ormiańskokatolickie		prawosławne		mojżeszowe		inne i nie podane			
		razem	w tym mężczyźni	razem	w tym mężczyźni	razem	w tym mężczyźni	razem	w tym mężczyźni	razem	w tym mężczyźni		
444	<b>Komunikacja i transport samochodowy</b>												
	<b>Czynni i bierni</b> . . . . .	511	298	163	97	115	77	232	123	1	1		
	Samodzielni zatrudniający siły najemne	43	21	5	3	—	—	38	18	—	—		
	Samodzielni nie zatrudniający sił najemnych	164	91	42	22	29	21	92	47	1	1		
	Pracownicy umysłowi	3	1	—	—	—	—	3	1	—	—		
	Robotnicy	301	185	116	72	86	56	99	57	—	—		
	<b>Czynni</b> . . . . .	207	206	64	64	63	63	79	78	1	1		
	Samodzielni zatrudniający siły najemne	13	13	2	2	—	—	11	11	—	—		
	Samodzielni nie zatrudniający sił najemnych	65	65	17	17	17	17	30	30	1	1		
	Pracownicy umysłowi	1	1	—	—	—	—	1	1	—	—		
	Robotnicy	128	127	45	45	46	46	37	36	—	—		
445	<b>Komunikacja i transport konny</b>												
	<b>Czynni i bierni</b> . . . . .	3 545	1 777	109	54	166	81	3 270	1 642	—	—		
	Samodzielni zatrudniający siły najemne	7	5	—	—	—	—	7	5	—	—		
	Samodzielni nie zatrudniający sił najemnych	3 227	1 614	88	44	129	62	3 010	1 508	—	—		
	Robotnicy	311	158	21	10	37	19	253	129	—	—		
	<b>Czynni</b> . . . . .	851	834	27	27	45	43	779	764	—	—		
	Samodzielni zatrudniający siły najemne	1	1	—	—	—	—	1	1	—	—		
	Samodzielni nie zatrudniający sił najemnych	773	756	22	22	34	32	717	702	—	—		
	Robotnicy	77	77	5	5	11	11	61	61	—	—		
45	<b>VI. Dozór drogowy i wodny</b>												
	<b>Czynni i bierni</b> . . . . .	1 342	732	651	353	676	371	8	5	7	3		
	Pracownicy umysłowi	361	188	233	117	126	69	1	1	1	1		
	Robotnicy	981	544	418	236	550	302	7	4	6	2		
	<b>Czynni</b> . . . . .	432	421	207	201	219	214	3	3	3	3		
	Pracownicy umysłowi	127	122	82	77	43	43	1	1	1	1		
	Robotnicy	305	299	125	124	176	171	2	2	2	2		
	w tym bezrobotni	60	60	24	24	35	35	—	—	1	1		
R4	<b>Pozostałe gałęzie działu E</b>												
	<b>Czynni i bierni</b> . . . . .	481	239	75	37	177	94	226	108	3	—		
	Samodzielni zatrudniający siły najemne	31	15	—	—	—	—	31	15	—	—		
	Samodzielni nie zatrudniający sił najemnych	94	41	—	—	6	4	88	37	—	—		
	Pracownicy umysłowi	70	36	—	—	11	5	59	31	—	—		
	Robotnicy	286	147	75	37	160	85	48	25	3	—		
	<b>Czynni</b> . . . . .	136	129	21	20	58	57	57	52	—	—		
	Samodzielni zatrudniający siły najemne	8	6	—	—	—	—	8	6	—	—		
	Samodzielni nie zatrudniający sił najemnych	26	23	—	—	4	3	22	20	—	—		
	Pracownicy umysłowi	15	15	—	—	2	2	13	13	—	—		
	Robotnicy	87	85	21	20	52	52	14	13	—	—		

Tabl. 34. Ludność według zawodu i stanowiska społecznego oraz wyznania i płci (c. d.)

Znaki klasyfikacyjne	Wyszczególnienie	Ludność ogółem		Wyznanie							
		razem	w tym mężczyzn	rzymsko - i ormiańskokatolickie		prawosławne		mojżeszowe		inne i nie podane	
				razem	w tym mężczyzn	razem	w tym mężczyzn	razem	w tym mężczyzn	razem	w tym mężczyzn
5	Dział F. Służba publiczna, kościoł, organizacje i instytucje społeczne										
	<b>Czynni i bierni</b> . . . . .	20 055	11 678	12 892	7 753	4 752	2 524	1 775	914	636	487
	Samodzielni zatrudniający siły najemne	78	38	51	26	4	2	22	10	1	—
	Samodzielni nie zatrudniający sił najemnych	487	260	190	99	138	84	140	70	19	7
	Pracownicy umysłowi . . . . .	10 220	5 491	5 486	3 009	3 405	1 796	1 079	544	250	142
	Robotnicy . . . . .	9 270	5 889	7 165	4 619	1 205	642	534	290	366	338
	<b>Czynni</b> . . . . .	8 721	8 140	5 999	5 591	1 668	1 564	592	546	462	439
	Samodzielni zatrudniający siły najemne	26	25	18	17	2	2	6	6	—	—
	Samodzielni nie zatrudniający sił najemnych	176	170	63	60	54	54	52	49	7	7
	Pracownicy umysłowi . . . . .	4 085	3 623	2 445	2 108	1 190	1 119	330	295	120	101
	Robotnicy . . . . .	4 434	4 322	3 473	3 406	422	389	204	196	335	331
	w tym bezrobotni . . . . .	68	62	29	26	23	21	16	15	—	—
	II, III. Administracja itd. oraz sądownictwo itd.										
512,522	Administracja państwowa oraz sądownictwo										
	<b>Czynni i bierni</b> . . . . .	3 947	2 064	3 170	1 658	639	323	61	37	77	46
	Pracownicy umysłowi . . . . .	3 095	1 615	2 553	1 330	413	205	57	36	72	44
	Robotnicy . . . . .	852	449	617	328	226	118	4	1	5	2
	<b>Czynni</b> . . . . .	1 560	1 358	1 269	1 100	228	196	27	26	36	36
	Pracownicy umysłowi . . . . .	1 301	1 110	1 077	914	163	136	26	25	35	35
	Robotnicy . . . . .	259	248	192	186	65	60	1	1	1	1
513,514	Administracja samorządu terytorialnego oraz innych związków publicznoprawnych										
	<b>Czynni i bierni</b> . . . . .	3 819	2 070	2 076	1 136	1 381	747	321	162	41	25
	Pracownicy umysłowi . . . . .	2 887	1 554	1 719	938	925	500	207	95	36	21
	Robotnicy . . . . .	932	516	357	198	456	247	114	67	5	4
	<b>Czynni</b> . . . . .	1 471	1 328	814	725	527	494	109	89	21	20
	Pracownicy umysłowi . . . . .	1 141	1 018	691	611	363	340	70	51	17	16
	Robotnicy . . . . .	330	310	123	114	164	154	39	38	4	4
	w tym bezrobotni . . . . .	29	24	15	12	11	9	3	3	—	—
523,524	Adwokatura i notariat, obrońcy sądowi oraz biura porad prawnych i prósb										
	<b>Czynni i bierni</b> . . . . .	784	406	342	173	197	113	224	112	21	8
	Samodzielni zatrudniający siły najemne	78	38	51	26	4	2	22	10	1	—
	Samodzielni nie zatrudniający sił najemnych	487	260	190	99	138	84	140	70	19	7
	Pracownicy umysłowi . . . . .	189	92	97	47	48	23	43	21	1	1
	Robotnicy . . . . .	30	16	4	1	7	4	19	11	—	—
	<b>Czynni</b> . . . . .	303	269	120	108	88	77	87	76	8	8
	Samodzielni zatrudniający siły najemne	26	25	18	17	2	2	6	6	—	—
	Samodzielni nie zatrudniający sił najemnych	176	170	63	60	54	54	52	49	7	7
	Pracownicy umysłowi . . . . .	91	65	38	30	29	19	23	15	1	1
	Robotnicy . . . . .	10	9	1	1	3	2	6	6	—	—

Tabl. 34. Ludność według zawodu i stanowiska społecznego oraz wyznania i płci (c. d.)

Znaki klasyfikacyjne	Wyszczególnienie	Ludność ogółem		Wyznanie									
				rzymsko- i ormiańskokatolickie		prawosławne		mojżeszowe		inne i nie podane			
		razem	w tym mężczyzn	razem	w tym mężczyzn	razem	w tym mężczyzn	razem	w tym mężczyzn	razem	w tym mężczyzn		
64	<b>V. Kościół i związki wyznaniowe</b>												
	<b>Czynni i bierni</b>	<b>3 691</b>	<b>2 036</b>	<b>574</b>	<b>389</b>	<b>2 045</b>	<b>1 098</b>	<b>943</b>	<b>481</b>	<b>129</b>	<b>68</b>		
	Pracownicy umysłowi	3 168	1 768	483	352	1 942	1 032	623	318	120	66		
	Robotnicy	523	268	91	37	103	66	320	163	9	2		
	<b>Czynni</b>	<b>1 433</b>	<b>1 312</b>	<b>443</b>	<b>352</b>	<b>654</b>	<b>646</b>	<b>276</b>	<b>272</b>	<b>60</b>	<b>42</b>		
	Pracownicy umysłowi	1 201	1 124	381	324	607	603	156	156	57	41		
	Robotnicy	232	188	62	28	47	43	120	116	3	1		
R5, R53	<b>Pozostałe gałęzie działu F oraz pozostałe rodzaje gałęzi IV</b>												
	<b>Czynni i bierni</b>	<b>7 814</b>	<b>5 102</b>	<b>6 730</b>	<b>4 397</b>	<b>490</b>	<b>243</b>	<b>226</b>	<b>122</b>	<b>368</b>	<b>340</b>		
	Pracownicy umysłowi	881	462	634	342	77	36	149	74	21	10		
	Robotnicy	6 933	4 640	6 096	4 055	413	207	77	48	347	330		
	<b>Czynni</b>	<b>3 954</b>	<b>3 873</b>	<b>3 353</b>	<b>3 306</b>	<b>171</b>	<b>151</b>	<b>93</b>	<b>83</b>	<b>337</b>	<b>333</b>		
	Pracownicy umysłowi	351	306	258	229	28	21	55	48	10	8		
	Robotnicy	3 603	3 567	3 095	3 077	143	130	38	35	327	325		
7	<b>Dział H. Szkolnictwo, oświata i kultura</b>												
	<b>Czynni i bierni</b>	<b>6 624</b>	<b>2 846</b>	<b>3 395</b>	<b>1 307</b>	<b>1 010</b>	<b>463</b>	<b>2 068</b>	<b>1 011</b>	<b>151</b>	<b>65</b>		
	Samodzielni zatrudniający siły najemne	42	19	21	9	3	1	15	9	3	—		
	Samodzielni nie zatrudniający sił najemnych	772	405	94	42	69	37	604	322	5	4		
	Pracownicy umysłowi	5 010	2 038	2 988	1 128	565	248	1 326	607	131	55		
	Robotnicy	800	384	292	128	373	177	123	73	12	6		
	<b>Czynni</b>	<b>3 542</b>	<b>1 832</b>	<b>2 124</b>	<b>880</b>	<b>475</b>	<b>284</b>	<b>841</b>	<b>614</b>	<b>102</b>	<b>54</b>		
	Samodzielni zatrudniający siły najemne	14	12	8	7	1	1	5	4	—	—		
	Samodzielni nie zatrudniający sił najemnych	325	255	56	29	48	30	216	192	5	4		
	Pracownicy umysłowi	2 854	1 342	1 928	764	267	160	568	373	91	45		
	Robotnicy	349	223	132	80	159	93	52	45	6	5		
	w tym bezrobotni	30	24	8	6	9	7	13	11	—	—		
70	<b>I. Szkolnictwo</b>												
	<b>Czynni i bierni</b>	<b>5 390</b>	<b>2 244</b>	<b>3 098</b>	<b>1 203</b>	<b>827</b>	<b>370</b>	<b>1 327</b>	<b>614</b>	<b>138</b>	<b>57</b>		
	Samodzielni zatrudniający siły najemne	14	6	8	3	—	—	3	3	3	—		
	Samodzielni nie zatrudniający sił najemnych	34	16	—	—	—	—	34	16	—	—		
	Pracownicy umysłowi	4 705	1 910	2 860	1 090	529	229	1 189	538	127	53		
	Robotnicy	637	312	230	110	298	141	101	57	8	4		
	<b>Czynni</b>	<b>2 913</b>	<b>1 439</b>	<b>1 918</b>	<b>803</b>	<b>365</b>	<b>217</b>	<b>538</b>	<b>372</b>	<b>92</b>	<b>47</b>		
	Samodzielni zatrudniający siły najemne	4	4	2	2	—	—	2	2	—	—		
	Samodzielni nie zatrudniający sił najemnych	11	11	—	—	—	—	11	11	—	—		
	Pracownicy umysłowi	2 639	1 246	1 827	736	237	142	488	325	87	43		
	Robotnicy	259	178	89	65	128	75	37	34	5	4		
702	<b>Szkolnictwo powszechne</b>												
	<b>Czynni i bierni</b>	<b>3 792</b>	<b>1 489</b>	<b>2 554</b>	<b>957</b>	<b>611</b>	<b>268</b>	<b>518</b>	<b>220</b>	<b>109</b>	<b>44</b>		
	Pracownicy umysłowi	3 482	1 344	2 445	906	434	187	500	210	103	41		
	Robotnicy	310	145	109	51	177	81	18	10	6	3		
	<b>Czynni</b>	<b>2 253</b>	<b>968</b>	<b>1 650</b>	<b>635</b>	<b>276</b>	<b>163</b>	<b>247</b>	<b>132</b>	<b>80</b>	<b>38</b>		
	Pracownicy umysłowi	2 120	885	1 610	606	192	118	241	126	77	35		
	Robotnicy	133	83	40	29	84	45	6	6	3	3		

Tabl. 34. Ludność według zawodu i stanowiska społecznego oraz wyznania i płci (c. d.)

Znaki klasyfikacyjne	Wyszczególnienie	Ludność ogółem		Wyznanie									
				rzymsko- i ormiańskokatolickie		prawosławne		mojżeszowe		Inne i nie podane			
		razem	w tym mężczyźni	razem	w tym mężczyźni	razem	w tym mężczyźni	razem	w tym mężczyźni	razem	w tym mężczyźni		
703	<b>Szkolnictwo średnie ogólnokształcące</b>												
	<b>Czynni i bierni</b>	<b>508</b>	<b>231</b>	<b>273</b>	<b>126</b>	<b>108</b>	<b>45</b>	<b>120</b>	<b>58</b>	<b>7</b>	<b>2</b>		
	Samodzielni zatrudniający siły najemne	3	1	3	1	—	—	—	—	—	—	—	—
	Pracownicy umysłowi	407	182	214	97	74	29	113	54	6	2		
	Robotnicy	98	48	56	28	34	16	7	4	1	—		
	<b>Czynni</b>	<b>246</b>	<b>155</b>	<b>135</b>	<b>85</b>	<b>45</b>	<b>26</b>	<b>61</b>	<b>42</b>	<b>5</b>	<b>2</b>		
	Samodzielni zatrudniający siły najemne	1	1	1	1	—	—	—	—	—	—	—	—
	Pracownicy umysłowi	214	127	116	68	35	17	59	40	4	2		
	Robotnicy	31	27	18	16	10	9	2	2	1	—		
71	<b>II. Wychowanie i oświata pozaszkolna</b>												
	<b>Czynni i bierni</b>	<b>816</b>	<b>377</b>	<b>158</b>	<b>37</b>	<b>90</b>	<b>39</b>	<b>564</b>	<b>300</b>	<b>4</b>	<b>1</b>		
	Samodzielni nie zatrudniający sił najemnych	557	288	43	15	30	11	482	261	2	1		
	Pracownicy umysłowi	180	65	82	16	19	11	77	38	2	—		
	Robotnicy	79	24	33	6	41	17	5	1	—	—		
	<b>Czynni</b>	<b>426</b>	<b>234</b>	<b>130</b>	<b>27</b>	<b>59</b>	<b>25</b>	<b>233</b>	<b>181</b>	<b>4</b>	<b>1</b>		
	Samodzielni nie zatrudniający sił najemnych	232	174	33	12	23	8	174	153	2	1		
	Pracownicy umysłowi	144	48	69	10	19	11	54	27	2	—		
	Robotnicy	50	12	28	5	17	6	5	1	—	—		
R7	<b>Pozostałe gałęzie działu H</b>												
	<b>Czynni i bierni</b>	<b>418</b>	<b>225</b>	<b>139</b>	<b>67</b>	<b>93</b>	<b>54</b>	<b>177</b>	<b>97</b>	<b>9</b>	<b>7</b>		
	Samodzielni zatrudniający siły najemne	28	13	13	6	3	1	12	6	—	—		
	Samodzielni nie zatrudniający sił najemnych	181	101	51	27	39	26	88	45	3	3		
	Pracownicy umysłowi	125	63	46	22	17	8	60	31	2	2		
	Robotnicy	84	48	29	12	34	19	17	15	4	2		
	<b>Czynni</b>	<b>203</b>	<b>159</b>	<b>76</b>	<b>50</b>	<b>51</b>	<b>42</b>	<b>70</b>	<b>61</b>	<b>6</b>	<b>6</b>		
	Samodzielni zatrudniający siły najemne	10	8	6	5	1	1	3	2	—	—		
	Samodzielni nie zatrudniający sił najemnych	82	70	23	17	25	22	31	28	3	3		
	Pracownicy umysłowi	71	48	32	18	11	7	26	21	2	2		
	Robotnicy	40	33	15	10	14	12	10	10	1	1		
8	<b>Dział I. Lecznictwo i higiena, utrzymywanie czystości oraz zakłady opieki społecznej</b>												
	<b>Czynni i bierni</b>	<b>4 507</b>	<b>1 905</b>	<b>1 271</b>	<b>509</b>	<b>1 061</b>	<b>370</b>	<b>2 094</b>	<b>984</b>	<b>81</b>	<b>42</b>		
	Samodzielni zatrudniający siły najemne	391	197	71	32	8	4	312	161	—	—		
	Samodzielni nie zatrudniający sił najemnych	1 894	763	402	156	442	145	1 039	460	11	2		
	Pracownicy umysłowi	1 070	439	472	191	279	117	295	117	24	14		
	Robotnicy	1 152	506	326	130	332	104	448	246	46	26		
	<b>Czynni</b>	<b>2 135</b>	<b>1 130</b>	<b>636</b>	<b>322</b>	<b>546</b>	<b>207</b>	<b>914</b>	<b>578</b>	<b>39</b>	<b>23</b>		
	Samodzielni zatrudniający siły najemne	112	101	25	20	3	3	84	78	—	—		
	Samodzielni nie zatrudniający sił najemnych	826	399	176	83	206	63	436	251	8	2		
	Pracownicy umysłowi	531	280	237	124	117	69	163	75	14	12		
	Robotnicy	666	350	198	95	220	72	231	174	17	9		
	w tym bezrobotni	72	53	17	11	15	6	40	36	—	—		

Tabl. 34. Ludność według zawodu i stanowiska społecznego oraz wyznania i płci (c. d.)

Znaki klasyfikacyjne	Wyszczególnienie	Ludność ogółem		Wyznanie							
		razem	w tym mężczyzn	rzymsko- i ormiańskokatolickie		prawosławne		mojżeszowe		inne i nie podane	
				razem	w tym mężczyzn	razem	w tym mężczyzn	razem	w tym mężczyzn	razem	w tym mężczyzn
80	<b>I. Lecznictwo i profilaktyka</b>										
	<b>Czynni i bierni</b>	<b>2 246</b>	<b>912</b>	<b>817</b>	<b>335</b>	<b>649</b>	<b>245</b>	<b>737</b>	<b>307</b>	<b>43</b>	<b>25</b>
	Samodzielni zatrudniający siły najemne	84	45	30	14	3	1	51	30	—	—
	Samodzielni nie zatrudniający sił najemnych	843	354	211	89	216	91	412	172	4	2
	Pracownicy umysłowi	946	392	433	181	275	115	215	82	23	14
	Robotnicy	373	121	143	51	155	38	59	23	16	9
	<b>Czynni</b>	<b>1 081</b>	<b>579</b>	<b>389</b>	<b>219</b>	<b>302</b>	<b>146</b>	<b>366</b>	<b>195</b>	<b>24</b>	<b>19</b>
	Samodzielni zatrudniający siły najemne	31	27	13	11	1	1	17	15	—	—
	Samodzielni nie zatrudniający sił najemnych	347	216	85	57	71	50	188	107	3	2
	Pracownicy umysłowi	461	253	204	115	114	67	130	59	13	12
	Robotnicy	242	83	87	36	116	28	31	14	8	5
802	<b>Zakłady lecznicze i służba sanitarna wszelkich instytucji</b>										
	<b>Czynni i bierni</b>	<b>1 002</b>	<b>359</b>	<b>479</b>	<b>184</b>	<b>336</b>	<b>108</b>	<b>162</b>	<b>52</b>	<b>25</b>	<b>15</b>
	Samodzielni zatrudniający siły najemne	3	1	—	—	3	1	—	—	—	—
	Pracownicy umysłowi	648	250	341	138	186	71	111	34	10	7
	Robotnicy	351	108	138	46	147	36	51	18	15	8
	<b>Czynni</b>	<b>544</b>	<b>229</b>	<b>256</b>	<b>125</b>	<b>191</b>	<b>62</b>	<b>84</b>	<b>31</b>	<b>13</b>	<b>11</b>
	Samodzielni zatrudniający siły najemne	1	1	—	—	1	1	—	—	—	—
	Pracownicy umysłowi	321	157	174	93	80	35	60	22	7	7
	Robotnicy	222	71	82	32	110	26	24	9	6	4
813	<b>Fryzjerstwo i kosmetyka</b>										
	<b>Czynni i bierni</b>	<b>1 070</b>	<b>621</b>	<b>143</b>	<b>79</b>	<b>87</b>	<b>54</b>	<b>838</b>	<b>487</b>	<b>2</b>	<b>1</b>
	Samodzielni zatrudniający siły najemne	287	141	36	17	5	3	246	121	—	—
	Samodzielni nie zatrudniający sił najemnych	497	270	60	30	28	18	408	222	1	—
	Robotnicy	286	210	47	32	54	33	184	144	1	1
	<b>Czynni</b>	<b>448</b>	<b>415</b>	<b>66</b>	<b>58</b>	<b>48</b>	<b>43</b>	<b>333</b>	<b>313</b>	<b>1</b>	<b>1</b>
	Samodzielni zatrudniający siły najemne	74	70	9	8	2	2	63	60	—	—
	Samodzielni nie zatrudniający sił najemnych	178	161	24	22	12	12	142	127	—	—
	Robotnicy	196	184	33	28	34	29	128	126	1	1
814	<b>Pralnie, prasownie i magle</b>										
	<b>Czynni i bierni</b>	<b>704</b>	<b>164</b>	<b>165</b>	<b>41</b>	<b>261</b>	<b>43</b>	<b>270</b>	<b>80</b>	<b>8</b>	<b>—</b>
	Samodzielni zatrudniający siły najemne	16	10	1	—	—	—	15	10	—	—
	Samodzielni nie zatrudniający sił najemnych	540	132	129	36	198	36	207	60	6	—
	Pracownicy umysłowi	2	2	—	—	—	—	2	2	—	—
	Robotnicy	146	20	35	5	63	7	46	8	2	—
	<b>Czynni</b>	<b>381</b>	<b>23</b>	<b>87</b>	<b>3</b>	<b>161</b>	<b>1</b>	<b>126</b>	<b>19</b>	<b>7</b>	<b>—</b>
	Samodzielni zatrudniający siły najemne	5	3	1	—	—	—	4	3	—	—
	Samodzielni nie zatrudniający sił najemnych	294	17	66	3	123	1	100	13	5	—
	Pracownicy umysłowi	1	1	—	—	—	—	1	1	—	—
	Robotnicy	81	2	20	—	38	—	21	2	2	—

Tabl. 34. Ludność według zawodu i stanowiska społecznego oraz wyznania i płci (dok.)

Znaki klasyfikacyjne	Wyszczególnienie	Ludność ogółem		Wyznanie									
		razem	w tym mężczyzn	rzymsko- i ormiańskokatolickie		prawosławne		mołdżeszowe		inne i nie podane			
				razem	w tym mężczyzn	razem	w tym mężczyzn	razem	w tym mężczyzn	razem	w tym mężczyzn		
82, R81	III. Zakłady opieki społecznej oraz pozostałe rodzaje gałęzi II												
	<b>Czynni i bierni</b> . . . . .	487	208	146	54	64	28	249	110	28	16		
	Samodzielnii zatrudniający siły najemne	4	1	4	1	—	—	—	—	—	—		
	Samodzielnii nie zatrudniający sił najemnych	14	7	2	1	—	—	12	6	—	—		
	Pracownicy umysłowi . . . . .	122	45	39	10	4	2	78	33	1	—		
	Robotnicy . . . . .	347	155	101	42	60	26	159	71	27	16		
	<b>Czynni</b> . . . . .	225	113	94	42	35	17	89	51	7	3		
	Samodzielnii zatrudniający siły najemne	2	1	2	1	—	—	—	—	—	—		
	Samodzielnii nie zatrudniający sił najemnych	7	5	1	1	—	—	6	4	—	—		
	Pracownicy umysłowi . . . . .	69	26	33	9	3	2	32	15	1	—		
	Robotnicy . . . . .	147	81	58	31	32	15	51	32	6	3		
9	<b>Dział J. Służba domowa</b>												
	<b>Czynni i bierni<sup>b</sup></b> . . . . .	6 031	340	1 676	95	3 955	204	273	35	127	6		
	<b>Czynni<sup>a</sup></b> . . . . .	5 649	189	1 553	50	3 761	127	211	8	124	4		
	w tym bezrobotni . . . . .	86	5	29	1	40	2	12	1	5	1		
x	<b>Dział K. Utrzymujący się bez pracy zarobkowej</b>												
	<b>Czynni i bierni<sup>a</sup></b> . . . . .	15 601	7 271	4 169	2 078	4 857	2 616	6 511	2 539	64	38		
	<b>Czynni<sup>b</sup></b> . . . . .	4 306	2 837	1 795	1 305	1 508	1 036	962	471	41	25		
x2	III. Utrzymujący się z dobroczynności publicznej nie przebywający w zakładach opieki społecznej												
	<b>Czynni i bierni</b> . . . . .	1 402	579	145	54	700	300	546	218	11	7		
	<b>Czynni</b> . . . . .	833	381	91	36	452	208	279	130	11	7		
Rx	<b>Pozostałe gałęzie działu K</b>												
	<b>Czynni i bierni</b> . . . . .	14 199	6 692	4 024	2 024	4 157	2 316	5 965	2 321	53	31		
	<b>Czynni</b> . . . . .	3 473	2 456	1 704	1 267	1 056	828	683	341	30	18		
n	<b>Dział N. Osoby o zawodzie nie określonym, osoby wykolejone oraz osoby o zawodzie niewiadomym</b>												
	<b>Czynni i bierni</b> . . . . .	8 501	4 513	6 864	3 678	1 257	640	291	143	89	52		
	Pracownicy umysłowi . . . . .	2 397	1 287	1 922	1 042	243	118	199	108	33	19		
	Robotnicy . . . . .	5 887	3 150	4 897	2 626	916	479	19	12	55	33		
	Nie określone stanowisko społeczne	217	76	45	10	98	43	73	23	1	—		
	<b>Czynni</b> . . . . .	3 296	2 984	2 635	2 438	480	400	133	101	48	45		
	Pracownicy umysłowi . . . . .	1 072	933	859	749	99	83	93	82	21	19		
	Robotnicy . . . . .	2 122	2 018	1 748	1 685	340	299	8	8	26	26		
	w tym bezrobotni . . . . .	79	71	45	39	28	26	4	4	2	2		
	Nie określone stanowisko społeczne	102	33	28	4	41	18	32	11	1	—		

a Robotnicy. b Nie określone stanowisko społeczne. — a Ouvriers. b Situation sociale indéterminée.



Tabl. 34A. Ludność w niektórych gałęziach i rodzajach zawodu, spośród nie wymienionych w tabl. 34, według wyznania

Population dans certaines branches et certains genres de profession, parmi les branches et les genres non spécifiés dans le tableau 34, d'après la confession

Województwo (Miasta i wieś)

Znaki klasyfikacyjne Numéros de la classification	Gałęzie i rodzaje zawodu Branches et genres de profession	Ogółem Total	Wyznanie — Confession			
			rzymsko- i ormiańsko- katolickie cath.-romaine et cath.-armé- nienne	prawosławne orthodoxe	mojżeszowe israélite	Inne i nie podane autres confessions et confession non indiquée
	<b>Dział C. Górnictwo i przemysł</b>					
137	Zegarmistrzostwo i jubilerstwo . . . . .	379	2	13	364	—
153	Produkcja mydła . . . . .	102	1	1	99	1
179	Koszykarstwo i wikliniarstwo . . . . .	144	91	42	11	—
182	Tapicerstwo . . . . .	167	16	3	148	—
19	VI. Przemysł papierniczy . . . . .	89	—	—	89	—
206, 208	Tkalnie nie wydzielone oraz wełniane . . . . .	100	9	28	63	—
217	Produkcja pończoch i wyrobów dzianych . . . . .	128	6	4	118	—
231	Przemysł odzieżowy nie wydzielony . . . . .	79	1	4	73	1
233	Bielizniarstwo . . . . .	444	51	80	313	—
261, 262	Przemysł poligraficzny nie wydzielony oraz drukarnie i litografie . . . . .	369	34	20	310	5
263	Introligatorstwo . . . . .	120	5	5	110	—
264	Zakłady fotograficzne . . . . .	258	36	27	192	3
28	XIII. Elektrownie, gazownie i wodociągi	377	225	99	47	6
	<b>Dział D. Handel i ubezpieczenia</b>					
314	Spółdzielnie handlowe . . . . .	342	194	121	18	9
	<b>Dział E. Komunikacja i transport</b>					
41	II. Żegluga morska, śródlądowa i powietrzna . . . . .	448	59	168	219	2
43	IV. Tramwaje i autobusy na terenie miast . . . . .	33	16	9	7	1
442	Taksówki . . . . .	67	33	16	15	3
	<b>Dział H. Szkolnictwo, oświata i kultura</b>					
73	IV. Prasa, wydawnictwa i czytelnie . . . . .	47	17	2	27	1
	<b>Dział I. Lecznictwo i higiena, utrzymywanie czystości oraz zakłady opieki społecznej</b>					
801, 807	Profilaktyka nie wydzielona oraz weterynaria . . . . .	298	130	115	40	13
803	Apteki i pracownie analiz lekarskich . . . . .	285	117	16	150	2
804	Lekarze wolnopraktykujący . . . . .	361	33	42	283	3
805, 806	Felcerzy, pielęgniarki i masażysty . . . . . oraz położne — wolnopraktykujący . . . . .	300	57	140	102	1

Tabl. 34B. Ludność w zespołach rolniczych na wsi według wyznania  
 Population des groupes agricoles dans les communes rurales d'après la confession  
 Zestawienie powiatowe — Relevé par districts

Powiaty (Wieś)	Głowy zespołów — Chefs des groupes Ludność — Population Wyznanie — Confession	Ogółem Total	Powierzchnia użytków rolnych — Superficie des terres en utilisation agricole						50 ha i więcej et davantage	niewła- doma inconnue
			poniżej 15 ha — au-dessous de 15 ha				15—50 ha	50 ha i więcej et davantage		
			razem ensemble	mniej niż moins de 2	2—5	5—10				
<b>Powiaty (Wieś) — Districts (Communes rurales)</b>										
<b>Powiat Brześć (Wieś)</b>										
<b>Zespoły zatrudniające siły najemne</b> <i>Groupes occupant des salariés</i>										
Głowy zespołów razem . . . . . 945										
w tym wyznanie: — dont confession:										
rzymskokatolickie <sup>a</sup> — cath.-romaine <sup>a</sup> . . . . . 244										
prawosławne — orthodoxe . . . . . 666										
mojżeszowe — israélite . . . . . 8										
<b>Zespoły nie zatrudniające sił najemnych</b> <i>Groupes n'occupant pas de salariés</i>										
Głowy zespołów razem . . . . . 28 172										
Ludność w zespołach razem . . . . . 132 083										
w tym wyznanie:										
rzymskokatolickie <sup>a</sup> { głowy zespołów . . . . . 2 755										
{ ludność . . . . . 13 832										
prawosławne { głowy zespołów . . . . . 24 553										
{ ludność . . . . . 114 250										
mojżeszowe { głowy zespołów . . . . . 82										
{ ludność . . . . . 412										
<b>Powiat Drohiczyn (Wieś)</b>										
<b>Zespoły zatrudniające siły najemne</b>										
Głowy zespołów razem . . . . . 556										
w tym wyznanie: rzymskokatolickie <sup>a</sup> . . . . . 88										
prawosławne . . . . . 429										
mojżeszowe . . . . . 22										
<b>Zespoły nie zatrudniające sił najemnych</b>										
Głowy zespołów razem . . . . . 16 349										
Ludność w zespołach razem . . . . . 80 793										
w tym wyznanie:										
rzymskokatolickie <sup>a</sup> { głowy zespołów . . . . . 529										
{ ludność . . . . . 2 801										
prawosławne { głowy zespołów . . . . . 15 429										
{ ludność . . . . . 76 185										
mojżeszowe { głowy zespołów . . . . . 139										
{ ludność . . . . . 654										
<b>Powiat Kamień Koszyński (Wieś)</b>										
<b>Zespoły zatrudniające siły najemne</b>										
Głowy zespołów razem . . . . . 683										
w tym wyznanie: rzymskokatolickie <sup>a</sup> . . . . . 104										
prawosławne . . . . . 556										
mojżeszowe . . . . . 8										
<b>Zespoły nie zatrudniające sił najemnych</b>										
Głowy zespołów razem . . . . . 14 827										
Ludność w zespołach razem . . . . . 81 909										
w tym wyznanie:										
rzymskokatolickie <sup>a</sup> { głowy zespołów . . . . . 603										
{ ludność . . . . . 3 113										
prawosławne { głowy zespołów . . . . . 13 801										
{ ludność . . . . . 76 722										
mojżeszowe { głowy zespołów . . . . . 110										
{ ludność . . . . . 473										
<b>Powiat Kobryń (Wieś)</b>										
<b>Zespoły zatrudniające siły najemne</b>										
Głowy zespołów razem . . . . . 1 174										
w tym wyznanie: rzymskokatolickie <sup>a</sup> . . . . . 216										
prawosławne . . . . . 938										
mojżeszowe . . . . . 10										
<b>Zespoły nie zatrudniające sił najemnych</b>										
Głowy zespołów razem . . . . . 17 861										
Ludność w zespołach razem . . . . . 85 129										
w tym wyznanie:										
rzymskokatolickie <sup>a</sup> { głowy zespołów . . . . . 622										
{ ludność . . . . . 3 035										
prawosławne { głowy zespołów . . . . . 16 855										
{ ludność . . . . . 80 506										
mojżeszowe { głowy zespołów . . . . . 157										
{ ludność . . . . . 679										

<sup>a</sup> Oraz ormiańskokatolickie. — *a* Ainsi que la confession catholique-arménienne.

Tabl. 34B. Ludność w zespołach rolniczych na wsi według wyznania (dok.)

Głowy zespołów Ludność Wyznanie	Powierzchnia użytków rolnych								
	Ogółem	poniżej 15 ha					15-50 ha	50 ha i więcej	niewła- doma
		razem	mniej niż 2	2-5	5-10	10-15			
<b>Powiat Kosów (Wieś)</b>									
<b>Zespoły zatrudniające siły najemne</b>									
Głowy zespołów razem	302	198	19	72	68	39	50	17	37
w tym wyznanie: rzymskokatolickie <sup>a</sup>	51	16	2	3	3	8	23	8	4
prawosławne	239	177	16	68	62	31	25	8	29
mojżeszowe	8	3	—	1	2	—	2	1	2
<b>Zespoły nie zatrudniające sił najemnych</b>									
Głowy zespołów razem	13 091	10 954	1 959	5 065	3 202	728	371	—	1 786
Ludność w zespołach razem	65 349	55 504	8 777	25 012	17 425	4 290	2 181	—	7 664
w tym wyznanie:									
rzymskokatolickie <sup>a</sup> { głowy zespołów	502	320	35	84	137	64	106	—	76
{ ludność	2 558	1 574	134	390	704	346	544	—	440
prawosławne { głowy zespołów	12 334	10 436	1 888	4 908	2 999	641	254	—	1 644
{ ludność	61 562	52 049	8 509	24 264	16 371	3 805	1 593	—	7 020
mojżeszowe { głowy zespołów	121	88	16	19	37	16	4	—	29
{ ludność	532	401	51	101	167	82	12	—	116
<b>Powiat Łuniniec (Wieś)</b>									
<b>Zespoły zatrudniające siły najemne</b>									
Głowy zespołów razem	552	366	51	116	117	82	86	35	65
w tym wyznanie: rzymskokatolickie <sup>a</sup>	119	46	2	12	16	16	32	23	18
prawosławne	428	317	48	103	101	65	53	11	47
mojżeszowe	2	1	1	—	—	—	—	1	—
<b>Zespoły nie zatrudniające sił najemnych</b>									
Głowy zespołów razem	14 097	11 638	2 645	5 160	2 956	877	726	—	1 733
Ludność w zespołach razem	76 697	63 195	13 005	27 368	17 341	5 481	4 781	—	8 721
w tym wyznanie:									
rzymskokatolickie <sup>a</sup> { głowy zespołów	811	574	108	222	172	72	117	—	120
{ ludność	4 190	2 871	463	1 053	914	441	723	—	596
prawosławne { głowy zespołów	13 123	10 939	2 505	4 888	2 748	798	598	—	1 586
{ ludność	71 811	59 778	12 393	26 118	16 271	4 996	4 019	—	8 014
mojżeszowe { głowy zespołów	20	17	7	5	4	1	1	—	—
{ ludność	89	73	30	21	15	7	12	—	4
<b>Powiat Pińsk (Wieś)</b>									
<b>Zespoły zatrudniające siły najemne</b>									
Głowy zespołów razem	853	500	30	181	196	93	142	127	84
w tym wyznanie: rzymskokatolickie <sup>a</sup>	174	45	—	10	16	19	52	61	16
prawosławne	643	444	30	166	176	72	84	49	66
mojżeszowe	21	3	—	2	1	—	2	15	1
<b>Zespoły nie zatrudniające sił najemnych</b>									
Głowy zespołów razem	25 193	22 248	4 757	9 770	6 047	1 674	1 256	—	1 689
Ludność w zespołach razem	128 792	112 334	20 704	47 805	33 627	10 198	8 034	—	8 424
w tym wyznanie:									
rzymskokatolickie <sup>a</sup> { głowy zespołów	838	631	115	231	181	104	146	—	61
{ ludność	4 004	2 861	433	954	923	551	785	—	358
prawosławne { głowy zespołów	23 754	21 073	4 535	9 294	5 709	1 535	1 086	—	1 595
{ ludność	122 135	107 104	15 861	45 824	31 963	9 456	7 143	—	7 888
mojżeszowe { głowy zespołów	127	107	33	41	25	8	7	—	13
{ ludność	602	492	142	178	123	49	36	—	74
<b>Powiat Prużana (Wieś)</b>									
<b>Zespoły zatrudniające siły najemne</b>									
Głowy zespołów razem	597	329	16	62	146	105	121	64	83
w tym wyznanie: rzymskokatolickie <sup>a</sup>	151	43	2	6	19	16	54	35	19
prawosławne	421	279	12	56	126	85	62	19	61
mojżeszowe	19	5	2	—	1	2	2	10	2
<b>Zespoły nie zatrudniające sił najemnych</b>									
Głowy zespołów razem	16 534	13 863	1 323	5 309	5 726	1 505	852	—	1 819
Ludność w zespołach razem	81 311	67 942	5 484	24 159	29 805	8 494	5 243	—	8 126
w tym wyznanie:									
rzymskokatolickie <sup>a</sup> { głowy zespołów	1 820	1 415	142	543	555	175	169	—	236
{ ludność	9 055	7 024	584	2 507	2 936	997	763	—	1 058
prawosławne { głowy zespołów	14 517	12 286	1 149	4 710	5 113	1 314	671	—	1 560
{ ludność	71 379	60 208	4 773	21 442	26 598	7 395	4 201	—	6 970
mojżeszowe { głowy zespołów	52	43	16	15	10	2	3	—	6
{ ludność	254	202	69	73	52	8	16	—	36
<b>Powiat Stolin (Wieś)</b>									
<b>Zespoły zatrudniające siły najemne</b>									
Głowy zespołów razem	562	398	47	152	137	62	88	43	33
w tym wyznanie: rzymskokatolickie <sup>a</sup>	68	33	1	12	11	9	19	11	5
prawosławne	467	346	42	136	118	50	67	28	26
mojżeszowe	5	2	2	—	—	—	—	2	1
<b>Zespoły nie zatrudniające sił najemnych</b>									
Głowy zespołów razem	16 627	14 545	3 393	6 400	3 653	1 099	991	—	1 091
Ludność w zespołach razem	90 757	78 867	16 164	33 933	21 824	6 946	6 447	—	5 443
w tym wyznanie:									
rzymskokatolickie <sup>a</sup> { głowy zespołów	544	439	66	198	126	49	68	—	37
{ ludność	2 790	2 290	307	982	692	309	339	—	161
prawosławne { głowy zespołów	15 677	13 740	3 252	6 016	3 447	1 025	906	—	1 031
{ ludność	85 970	74 859	15 516	32 083	20 763	6 497	5 977	—	5 134
mojżeszowe { głowy zespołów	57	51	16	23	7	3	1	—	5
{ ludność	304	233	76	109	35	13	4	—	72

a Oraz ormiańskokatolickie. — a Ainsi que la confession catholique-arménienne.

20 871/13  
G.U.S.

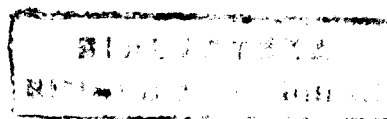

**TWA GŁÓWNEGO URZĘDU STATYSTYCZNEGO**  
**PUBLICATIONS DE L'OFFICE CENTRAL DE STATISTIQUE**

	Złotych
I. MAŁY ROCZNIK STATYSTYCZNY 1938.	
Wydanie polskie . . . . .	1,00
II. STATYSTYKA PRACY (kwartalnik)	
Prenumerata roczna w kraju . . . . .	8,00
Zeszyt oddzielny . . . . .	2,00
III. HANDEL ZAGRANICZNY (miesięcznik)	
Prenumerata roczna w kraju . . . . .	16,00
Zeszyt oddzielny . . . . .	1,60
IV. WIADOMOŚCI STATYSTYCZNE (trzy razy na miesiąc)	
Prenumerata roczna w kraju . . . . .	12,00
Zeszyt oddzielny . . . . .	0,40

V. STATYSTYKA POLSKI. Wydawnictwo ukazuje się w zeszytach poświęconych poszczególnym zagadnieniom. Do r. 1932 tomy opatrzone były numeracją rzymską. W latach 1932 i 1933 Statystyka Polski ukazywała się w dwóch seriach: A i B, opatrzonej każdą kolejną numeracją arabską. Od r. 1934 dawne serie zostały zamknięte i rozpoczęta została nowa seria C (format znormalizowany A<sub>4</sub>), z kolejną numeracją arabską.

W Statystyce Polski w dawnej serii, opatrzonej numeracją rzymską, były drukowane między innymi wyniki spisu powszechnego z dnia 30.IX 1921 r. (tomy XI—XXXVI).

W serii C ukazały się między innymi następujące zeszyty:

Zesz. 51. Bilans płatniczy Polski 1934 i 1935 . . . . .	2,40
„ 52. Statystyka przemysłowa 1935 . . . . .	8,00
„ 53. Statystyka druków 1935 . . . . .	1,00
„ 55-A. Rocznik handlu zagranicznego Rzeczypospolitej Polskiej i Wolnego Miasta Gdańska, 1936, . . . . .	4,00
„ 55-B. . . . . część II	4,00
„ 55-C. . . . . część III	2,00
„ 56. Statystyka szkolnictwa 1935/36 . . . . .	2,40
„ 59. Statystyka cen 1936 . . . . .	4,00
„ 60. Statystyka pocztowa, telefoniczna i telegraficzna 1936 . . . . .	1,00
„ 61. Statystyka rolnicza 1936, część I i II . . . . .	3,00
„ 63. Statystyka samorządu terytorialnego. Zamknięcia rachunkowe 1935/36. Komunalne Banki i Kasy Oszczędności 1936 . . . . .	2,40
„ 69. Statystyka spółek akcyjnych w Polsce 1935 . . . . .	1,00
„ 72. Statystyka samorządu terytorialnego. Preliminarze budżetowe 1937/38 . . . . .	1,00
„ 73. Statystyka przemysłowa 1936 . . . . .	6,00
„ 79-A. Rocznik handlu zagranicznego Rzeczypospolitej Polskiej i Wolnego Miasta Gdańska 1937, . . . . .	4,00
„ 79-B. . . . . część II	4,00
„ 79-C. . . . . część III	2,00
„ 80. Ruch budowlany w miastach 1935 i 1936 . . . . .	1,00
„ 81. Statystyka przewozów na drogach wodnych śródlądowych 1931—1936 . . . . .	1,40
„ 82. Statystyka szkolnictwa 1936/37 . . . . .	2,40
„ 84. Tablice i wskazówki dla stosujących metodę reprezentacyjną w statystyce, zesz. I.—opracował A. Rajchman . . . . .	1,40
Wykaz miłośności R. P. tom I, woj. wileńskie . . . . .	1,00

Od cen wyżej podanych udziela się 25% rabatu księgarzom, instytucjom państwowym i samorządowym; dolicza się zaś koszty wysyłki, które obciążają nabywcę. Do ceny prenumeraty włączone są koszty przesyłki.

	Zlotys
I. PETIT ANNUAIRE STATISTIQUE 1938.	
Édition polonaise . . . . .	1,00
II. STATISTIQUE DU TRAVAIL (revue trimestrielle)	
Abonnement annuel à l'étranger . . . . .	12,00
Prix d'un fascicule . . . . .	2,00
III. COMMERCE EXTÉRIEUR (bulletin mensuel)	
Abonnement annuel à l'étranger . . . . .	20,00
Prix d'un fascicule . . . . .	1,60
IV. INFORMATIONS STATISTIQUES (paraissent par décadés)	
Abonnement annuel à l'étranger . . . . .	16,00
Prix d'un fascicule . . . . .	0,40

V. STATISTIQUE DE LA POLOGNE. Cette publication paraît par fascicules dont chacun est consacré à un problème particulier. Jusqu'à 1932 ces fascicules étaient numérotés en chiffres romains; au cours des années 1932—1933 la Statistique de la Pologne paraissait en deux séries: A et B, ayant chacune un numérotage à part. A partir de 1934, les deux séries terminées, on a commencé la nouvelle série C (de format normalisé A<sub>4</sub>), ayant un numérotage arabe.

Statistique de la Pologne — série précédente (avec le numérotage en chiffres romains)—comprendait, entre autres, les résultats du premier recensement général du 30 septembre 1921 (volumes XI—XXXVI).

Dans la série C ont été publiés, entre autres, les fascicules suivants:

Fasc. 51. Balance des paiements de la Pologne 1934 et 1935 . . . . .	2,40
„ 52. Statistique industrielle 1935 . . . . .	8,00
„ 53. Statistique des imprimés 1935 . . . . .	1,00
„ 55-A. Annuaire du commerce extérieur de la République Polonaise et de la Ville Libre de Dantzig, 1936, . . . . .	4,00
„ 55-B. . . . . partie II	4,00
„ 55-C. . . . . partie III	2,00
„ 56. Statistique de l'enseignement scolaire 1935/36 . . . . .	2,40
„ 59. Statistique des prix 1936 . . . . .	4,00
„ 60. Statistique du service postal, téléphonique et télégraphique 1936 . . . . .	1,00
„ 61. Statistique agricole 1936, partie I et II . . . . .	3,00
„ 63. Statistique des administrations autonomes territoriales. Comptes clos 1935/36. Banques communales et caisses d'épargne communales 1936 . . . . .	2,40
„ 69. Statistique des sociétés anonymes en Pologne 1935 . . . . .	1,00
„ 72. Statistique des administrations autonomes territoriales. Projets des budgets 1937/38 . . . . .	1,00
„ 73. Statistique industrielle 1936 . . . . .	6,00
„ 79-A. Annuaire du commerce extérieur de la République Polonaise et de la Ville Libre de Dantzig, 1937, . . . . .	4,00
„ 79-B. . . . . partie II	4,00
„ 79-C. . . . . partie III	2,00
„ 80. Construction des bâtiments dans les villes 1935 et 1936 . . . . .	1,00
„ 81. Statistique des transports par les voies navigables intérieures 1931—1936 . . . . .	1,40
„ 82. Statistique de l'enseignement scolaire 1936/37 . . . . .	2,40
„ 84. Tables et indications pour l'application statistique de la méthode des échantillons tirés au sort, fasc. I. par A. Rajchman . . . . .	1,40
Index des localités de la Rép. Polon. vol. I, voiev. de Wilno . . . . .	1,00

Sur les prix indiqués ci-dessus est accordé un rabais de 25% aux librairies. Les prix sont à augmenter des frais d'expédition à payer par l'acheteur. Les prix d'abonnement renferment les frais d'expédition.

OFFICE CENTRAL DE STATISTIQUE DE LA RÉPUBLIQUE POLONAISE

STATISTIQUE DE LA POLOGNE, SÉRIE C, FASCICULE 87



DEUXIÈME RECENSEMENT GÉNÉRAL DE LA  
POPULATION DU 9 DÉCEMBRE 1931

LOGEMENTS ET MÉNAGES. POPULATION. PROFESSIONS

VOÏÉVODIE DE POLESIE

WARSZAWA 1938

---

TION DE L'OFFICE CENTRAL DE S