Anno 68 - N. 108 - Italia Impero e Colonie cent. 30 EDIZIONE DEL MATTINO Milano — Giovedì, 6 Maggio 1943 — Anno XXI

CORRIERE DELLA SERA

ABBONAMENTI — Italia Impero Colonie: Sei numeri settimanali Anno L. 75.- Sem. L. 38.- Trim. L. 20.- Col settimo numero » » 87.- » » 44.- » » 23.- | Estero: Anno L. 160.- Sem. L. 81.- Trim. L. 41.- » » 186.- » » 94.- » » 48.-
A Milano gli abbonamenti si ricevono in via S. Margherita 16 e in via Solferino 28
C. C. postale n. 3/533 - Tel. del Corriere: 65-941, 65-942, 65-943, 65-944, 66-786, 66-695

Prezzi degli abbonamenti ai periodici per gli abbonati al "Corriere della Sera,
LA DOMENICA DEL CORRIERE — Italia: An. L. 21.- Sem. L. 11.- Trim. L. 6.- Estero: » » 34.- » » 18.- » » 9.-
CORRIERE DEI PICCOLI — Italia: An. L. 21.- Sem. L. 11.- Trim. L. 6.- Estero: » » 34.- » » 18.- » » 9.-
LA LETTURA — Italia: An. L. 38.- Sem. L. 20.- Trim. L. 10.50 Estero: » » 48.- » » 25.- » » 13.-
IL ROMANZO MENSILE — Italia: An. L. 33.- Sem. L. 17.- Trim. L. 9.- Estero: » » 43.- » » 22.50 » » 11.75
Gli abbonamenti cumulativi ai periodici devono avere la stessa scadenza dell'abbonamento al quotidiano.

INSERZIONI — Per mm. d'alt. (largh. 1 col.): Necrologie L. 20 (partecipazioni al lutto L. 200 di diritto fisso e L. 50 la riga). - Pubblicità commerciale L. 16. - Finanziaria L. 18. - Echi di cronaca, di Spettacoli ecc., Lauree, Nascite L. 40 la riga. - Echi finanziari, Matrimoni, Onorificenze L. 50 la riga. Tasse governative in più Pagam. antic. Il Corriere si riserva il diritto di rifiutare quegli ordini che a suo giudizio insindacabile ritenesse di non accettare.

SUPREMA CERTEZZA NELLA VITTORIA

IL DUCE AL POPOLO ITALIANO

"Gli imperativi categorici del momento sono questi: onore a chi combatte, disprezzo per chi s'imbosca e piombo per i traditori di qualunque rango e razza,,

La parola di Mussolini

"In Africa torneremo,,

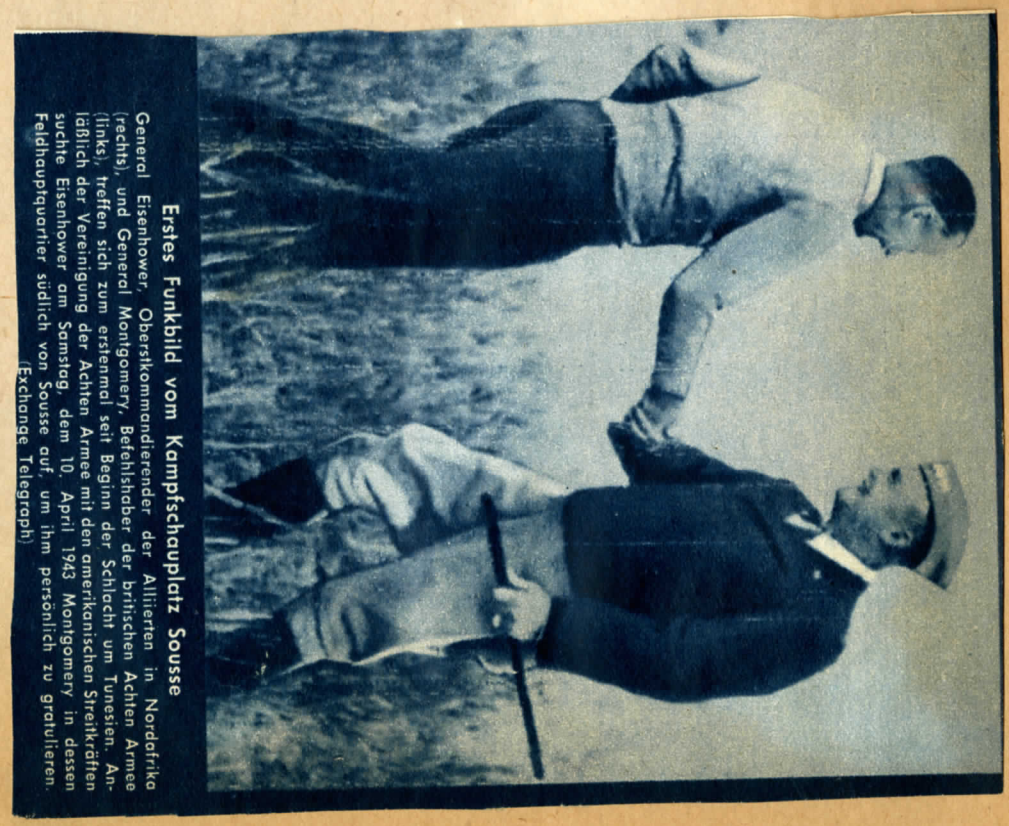

Erstes Funkbild vom Kampfschauplatz Sousse

General Eisenhower, Oberstkommandierender der Alliierten in Nordafrika (rechts), und General Montgomery, Befehlshaber der britischen Achten Armee (links), treffen sich zum erstenmal seit Beginn der Schlacht um Tunesien. Anläßlich der Vereinigung der Achten Armee mit den amerikanischen Streitkräften suchte Eisenhower am Samstag, dem 10. April 1943 Montgomery in dessen Feldhauptquartier südlich von Sousse auf, um ihm persönlich zu gratulieren. (Exchange Telegraph)

V. Arnim

Deutsche Offiziere [illegible] Tunesien [illegible] auf Erfolg [illegible] mit [illegible] Gefangenen [illegible] er so [illegible] Verhandlung mit der Truppe [illegible] was das [illegible] und die Anstrengung [illegible] durchhalten kann.

Generalleutnant Clark, der Stellvertreter des Oberkommandierenden der alliierten Streitkräfte in Nordafrika, ist beim Kaid El Ayadi zu Gast. Er ist soeben im Begriffe, ein geröstetes Lamm zu kosten. Bekanntlich will es der Landesbrauch, dass man die Mahlzeit auf dem Boden sitzend einnimmt.